

UN NOUVEAU PAS
VERS L'ÉCO-RESPONSABILITÉ



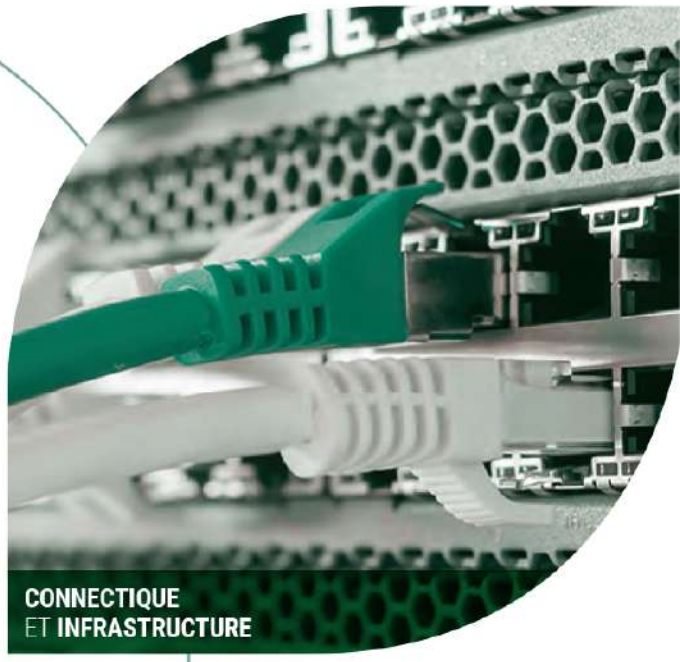





exertis | CONNECT

CATALOGUE
2024 - 2025

SILVER 2023 ecovadis Sustainability Rating

15 000 RÉFÉRENCES

www.exertis-connect.fr | 0 810 02 91 91 Service 0,06 € / min + prix appel | cde@exertis-connect.fr

SOMMAIRE

SOLUTIONS **CONNECTIQUE** ET **INFRASTRUCTURE**

SOLUTIONS **RÉSEAU ACTIF**

SOLUTIONS **CCTV**

SOLUTIONS **AUDIOVISUELLES**

SOLUTIONS **SERVEUR, PC ET MOBILITÉ**


FIBRE OPTIQUE 7


CONNECTIQUE RÉSEAU 21


CONNECTIQUE TÉLÉPHONIE 53


INSTALLATION RÉSEAU ET OUTILLAGE 59


INSTALLATION ÉLECTRIQUE 75


DISTRIBUTION ÉLECTRIQUE ET ONDULEURS 85


CONNECTIQUE AUDIOVISUELLE ET INFORMATIQUE 109


BAIES ET COFFRETS 137


RÉSEAU WIFI 165


RÉSEAU FILAIRE 177


KVM 211


VIDÉOSURVEILLANCE ET SÉCURITÉ 235


DIGITAL MÉDIA 257


INSTALLATION ET ÉQUIPEMENT MULTIMÉDIA 273


INTÉGRATION SERVEUR ET PC 307


PÉRIPHÉRIQUES PC ET ACCESSOIRES BUREAUTIQUES 327


TÉLÉPHONIE ET VISIOCONFÉRENCE 375


MOBILITÉ 391


CONSOMMABLES 407

La connectique en un clin d'oeil

INFRASTRUCTURE



RJ45 / Ethernet
P. 5 - 22 à 52



RJ45 à repérage lumineux
P. 34 à 36



Plastron
P. 45 - 80 - 81 - 77 - 114 - 115

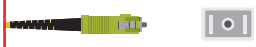

Fibre optique SC
P. 8 à 12 - 14 à 20

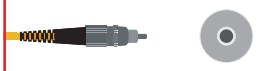

Fibre optique ST
P. 8 à 11 - 16 à 20



Fibre optique LC
P. 8 à 12 - 16 à 20

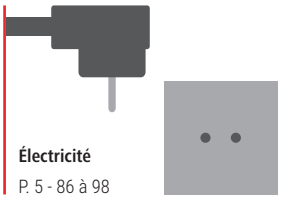

Électricité
P. 5 - 86 à 98

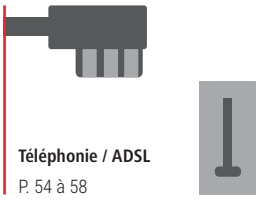

Téléphonie / ADSL
P. 54 à 58

INFORMATIQUE



Type-C™
P. 4 - 5 - 52 - 96 - 127 - 130 à 132 - 392 - 393 - 395 - 396



USB
P. 52 - 90 - 96 - 115 - 128 - 129 - 392 - 393 - 396 - 397



Lightning®
P. 392 - 396



SATA / eSATA
P. 313 - 314

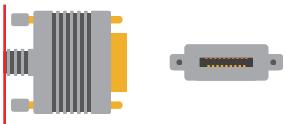

Série / Parallèle
P. 38 - 135 - 136



Connectique interne
P. 315 - 316



Power jack
P. 98

VIDÉO



VGA / SVGA
P. 4 - 38 - 96 - 112 à 114 - 124 - 126



HDMI®
P. 4 - 52 - 96 - 117 à 121 - 125 à 127

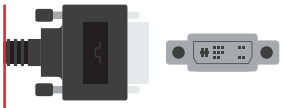

DVI
P. 4 - 96 - 114 à 116 - 124 à 127

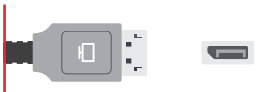

DisplayPort
P. 52 - 96 - 122 à 127



BNC
P. 115 - 255



TV / Satellite
P. 84

AUDIO



Jack
P. 96 - 110 - 111 - 114



RCA
P. 110



Quick disconnect
P. 376 - 378



RJ9
P. 54 à 58 - 376

dacomex

La solution PRO pour vos linéaires de connectique déclinée en 4 univers produits

Une gamme complète en version boîte ou sachet, respectueuse de l'environnement :

- 3 formats de boîte en carton 100% recyclable
- 2 formats de sachet zip refermable en plastique PET1 100% recyclable
- Parfaitement adaptée à tous vos linéaires
- Gamme européenne, documentée en 9 langues

DISPLAY
COMPUTER
NETWORK
AUDIO



160 x 235 mm





220 x 248 mm

180 x 40 x 190 mm
145 x 30 x 145 mm
80 x 25 x 120 mm



DISPLAY

Convertisseurs DisplayPort - Convertisseurs HDMI® - Convertisseurs USB - Cordons DisplayPort - Cordons DVI-D - Cordons HDMI® - Cordons SVGA

GREEN

BOÎTES EN CARTON 100% RECYCLABLES

	LONGUEUR	RÉF. SACHET	RÉF. BOÎTE
Cordon SVGA avec ferrites	1,8 m	-	199033
Cordon HDMI® High Speed avec Ethernet	1,0 m	-	199044
Cordon HDMI® High Speed avec Ethernet	2,0 m	194021	199027
Cordon HDMI® High Speed avec Ethernet	2,0 m	-	199041
Cordon HDMI® High Speed avec Ethernet	3,0 m	-	199046
Cordon HDMI® High Speed avec Ethernet	5,0 m	-	199040
Cordon HDMI® vers DVI	2,0 m	194019	-
Cordon DisplayPort 1.2	1,5 m	-	199034
Cordon DisplayPort 1.2	2,0 m	194027	-
Cordon DisplayPort 1.4	2,0 m	-	199071
Cordon DisplayPort 1.2 vers Mini DisplayPort 1.2	2,0 m	194028	-
Cordon DisplayPort 1.1 vers DVI-D	1,8 m	-	199057
Cordon DisplayPort 1.1 vers HDMI®	2,0 m	194025	199036
Convertisseur actif DisplayPort 1.2 vers VGA	-	194015	199059
Convertisseur DisplayPort 1.1 vers DVI	-	-	199048
Convertisseur DisplayPort 1.1 vers HDMI®	-	194018	199038
Convertisseur DisplayPort 1.1 vers HDMI®, DVI ou VGA	-	-	199058
Convertisseur HDMI® vers VGA	-	194005	199049
Convertisseur HDMI® vers VGA + audio	-	194006	-
Convertisseur Mini DisplayPort 1.1 vers HDMI®, DVI ou VGA	-	-	199045
Cordon USB 3.2 Type-C™ vers HDMI®	1,8 m	-	199070
Convertisseur USB 3.2 Type-C™ vers VGA	-	-	199014
Convertisseur USB 3.1 Type-C™ vers HDMI® + VGA		-	199076
Convertisseur USB 3.2 Type-C™ vers DisplayPort 1.2	-	194008	199013





Près de 200 produits qualitatifs qui répondent aux standards de fabrication les plus rigoureux

Des références « best sellers » incontournables pour votre boutique

Un design attractif et valorisant pour vos linéaires

Une gamme européenne : caractéristiques techniques en multilangue

COMPUTER

Cordons et rallonges USB - Cordons MFi Lightning - Cordons d'alimentation - Antivols

GREEN



SACHETS EN PET1 100% RECYCLABLES

	LONGUEUR	RÉF. SACHET	RÉF. BOÎTE
Antivol à code	2,0 m	-	**199018**
Antivol à clé à 3 têtes	2,0 m	-	**199073**
Cordon USB 2.0 Type-A / micro USB B noir	1,0 m	**194004**	**199023**
Cordon réversible USB 2.0 Type-A / micro USB B noir	1,0 m	-	**199029**
Cordon USB 2.0 Type-A / mini USB B noir	1,5 m	-	**199031**
Cordon USB 2.0 Type-A / Type-B noir	1,8 m	**194031**	**199012**
Rallonge USB 2.0 Type-A / Type-A grise	2,0 m	**194032**	**199030**
Rallonge USB 3.2 Gen1 Type-A / Type-A noire	1,8 m	-	**199024**
Rallonge amplifiée USB 2.0	5,0 m	**194044**	-
Cordon USB 2.0 Type-A / Type-C™ noir	1,0 m	**194029**	-
Cordon USB 3.2 Gen1 Type-A / Type-C™ noir	1,0 m	**194030**	**199050**
Cordon USB 2.0 Type-C™ de charge rapide	2,0 m	**194045**	-
Cordon MFi Lightning vers USB Type-A	1,0 m	**194041**	-
Cordon MFi Lightning vers USB Type-A	2,0 m	**194043**	-
Cordon MFi Lightning vers USB Type-C™	2,0 m	**194042**	-
Cordon d'alimentation PC CEE7 / C13 noir	1,8 m	**194033**	-
Cordon d'alimentation PC CEE7 / C5 pour PC portable	1,8 m	**194034**	-



NETWORK

Cordons réseau

GREEN



BOÎTES EN CARTON 100% RECYCLABLES



	LONGUEUR	RÉF. SACHET	RÉF. BOÎTE
Cordon RJ45 CAT. 6 F/UTP blanc	0,5 m	-	**199006**
Cordon RJ45 CAT. 6 F/UTP gris	10,0 m	-	**199069**
Cordon RJ45 CAT. 6 F/UTP LSOH snagless blanc	1,0 m	-	**199052**
Cordon RJ45 CAT. 6 F/UTP LSOH snagless blanc	2,0 m	-	**199053**
Cordon RJ45 CAT. 6 F/UTP LSOH snagless blanc	3,0 m	-	**199054**
Cordon RJ45 CAT. 6 F/UTP LSOH snagless blanc	5,0 m	-	**199055**
Cordon RJ45 CAT. 6 F/UTP LSOH snagless gris	3,0 m	**194036**	-

AUDIO

Cordons et rallonges jack - Doubleurs et adaptateurs audio

GREEN



SACHETS EN PET1 100% RECYCLABLES



	LONGUEUR	RÉF. SACHET	RÉF. BOÎTE
Adaptateur micro et casque stéréo jack 3.5 mm	-	**194013**	**199007**
Doubleur stéréo jack 3.5 mm	0,15 m	**194014**	-
Rallonge audio stéréo jack 3.5 mm	3,0 m	-	**199001**



Solutions connectiques et infrastructures réseau

Fibre optique 7

Connectique réseau 21

Connectique téléphonie 53

Installation réseau et outillage 59

Installation électrique 75

Distribution électrique et onduleurs 85

Connectique audiovisuelle et informatique 109

Baies et coffrets 137



Cordons à repérage lumineux PATCHSEE
Pages 34 et 36

Mini panneaux keystone pour rail DIN
Page 158

Câbles fibre optique EKIVALAN
Page 13

Boîtier mural étanche IP66
Réf. 273049
Page 47

Fibre optique

Choisir sa jarretière optique	**8**
Jarretières optiques haute densité	**9 à 11**
Jarretières Uniboot et jarretières opérateurs	**12**
Câbles fibres optiques à la coupe	**13**
Boîtiers de raccordement FTTH avec câble abonné	**14**
Boîtiers de raccordement FTTH	**15**
Tiroirs optiques et accessoires	**16 à 18**
Accessoires fibre optique	**19**
Aiguilles de tirage et fibre sur mesure	**20**

Choisir sa jarretière optique

Choisir sa jarretière optique

L'infrastructure en place et vos besoins futurs sont déterminants dans le choix d'une jarretière optique et nous vous accompagnons dans ce choix en vous en expliquant les différents composants.

1 Le choix du mode

A Fibre monomode

Une seule longueur d'onde dans l'âme du câble.

Aucune interférence ni aucun chevauchement entre les différentes longueurs d'onde.

La fibre monomode convient aux réseaux à très haut débit étendus sur de grandes surfaces grâce à une distance maximale de 40 km.

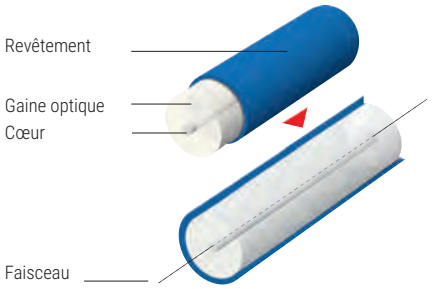

Les différents types de fibres monomodes :

TYPE DE FIBRE	DIAMÈTRE DE LA FIBRE	LONGUEUR D'ONDE	LONGUEUR PAR VITESSE					BANDE PASSANTE	UTILISATION
			100 MBPS	1 GBPS	10 GBPS	40 GBPS	100 GBPS		
OS1 / OS2	9/125 µm	1550 nm	-	-	40000 m	40000 m	40000 m	Illimitée	Déport très longue distance

B Fibre multimode

Passage de plusieurs longueurs d'onde dans une âme plus large, plusieurs types de données peuvent être transmises.

La fibre multimode convient aux réseaux à haut débit sur des distances moindres, inférieures à 5 km ou des datacenters.

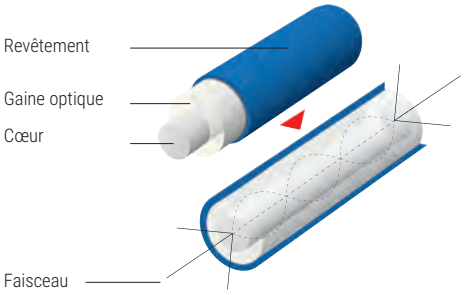

Les différents types de fibres multimodes :

TYPE DE FIBRE	DIAMÈTRE DE LA FIBRE	LONGUEUR D'ONDE	LONGUEUR PAR VITESSE					BANDE PASSANTE	UTILISATION
			100 MBPS	1 GBPS	10 GBPS	40 GBPS	100 GBPS		
OM1	62,5/125 µm	850 nm	2000 m	275 m	33 m	-	-	200 MHz	Déport longue distance (< 4 km)
OM2	50/125 µm	850 nm	2000 m	550 m	82 m	-	-	500 MHz	Déport longue distance (< 4 km)
OM3	50/125 µm	850 nm	2000 m	550 m	300 m	100 m	70 m	1500 MHz	Datacenter
OM4	50/125 µm	850 nm	2000 m	550 m	400 m	150 m	150 m	3500 MHz	Datacenter
OM5	50/125 µm	850 nm / 953 nm	2000 m	550 m	400 m	150 m	150 m	3500 MHz	Datacenter

2 Le choix des connecteurs

Il existe une variété importante de connecteurs fibre optique sur le marché. Nous vous proposons ici les principaux connecteurs répondant aux standards et couvrant l'essentiel de vos besoins.

Les derniers standards ratifiés désignent le connecteur «LC» comme la connectique du futur pour une utilisation en salle informatique et en datacenter.







	CONNECTEUR LC "LUCENT CONNECTOR"	CONNECTEUR SC "SUBSCRIBER CONNECTOR"	CONNECTEUR ST "STRAIGHT TIP"
AVANTAGES	Encombrement réduit	Connecteur solide et connexion fiable	Verrouillage sécurisé
MATERIAU	Plastique	Plastique	Métal
DIAMETRE FERULE	1,25 mm	2,5 mm	2,5 mm
VERROUILLAGE	"Push pull"	"Push pull"	Baïonnette
STANDARD	IEC 61754-20	IEC 61751-4	IEC 61754-2
REMARQUES	Connexions haute densité, transceivers SFP et SFP+...	Applications LAN multiples et telecom	Resté un standard pendant longtemps, celui-ci est en fin de vie

3 Le choix des câbles

Comme pour les connecteurs, il existe une variété importante de câbles fibre optique sur le marché. Pour les câbles destinés à l'installation, ceux-ci sont souvent composés de plusieurs fibres dans le même câble, avec des fibres de diamètre 250 µm afin de disposer de câbles de diamètre extérieur réduit. Si des connecteurs doivent être raccordés à ces fibres, il faut préférer des fibres de diamètre 900 µm. Pour les jarretières fibre optique, le rayon de courbure des câbles est un critère important à respecter : les 2 principaux types sont G.657.A2 (mini 7,5 mm de rayon de courbure) et G.652.D (mini 30 mm).

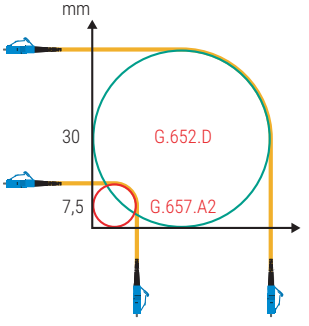

Jarretières optiques haute densité

Les standards de couleur des jarretières optiques ?

OS2	"Jaune", standard internationnal.
OM1 / OM2	"Orange", standard internationnal.
OM3	"Aqua", standard internationnal.
OM4	"Aqua", standard internationnal mais "Erika-violet" est très largement adopté en Europe pour différencier l'OM4 de l'OM3 .
OM5	"Limegreen", standard internationnal.

Jarretière optique duplex monomode haute densité - finition APC et UPC

LSOH · TOP QUALITÉ · GARANTIE 20 ANS

› Type de câble : G.652.D, Grade B/2, Classe A
› Gaine : LS0H (zéro halogène)
› Norme : ISO 11801
› Ferrule : céramique
› Conditionnement individuel, avec rapport de tests

OS2 9/125 JAUNE (MONOMODE)

		Ø CÂBLE	1,0 M	2,0 M	3,0 M	5,0 M	10,0 M
LC APC / LC APC	RÉF.	2 x 2,0 mm	392451	392452	392453	392454	392456
SC APC / SC APC	RÉF.	2 x 3,0 mm	392381	392382	392383	392384	392385
SC APC / LC APC	RÉF.	2 x 2,0 mm	392461	392462	392463	392464	392466
SC APC / SC UPC	RÉF.	2 x 3,0 mm	392367	392368	392369	392370	392371
SC APC / LC UPC	RÉF.	2 x 3,0 mm	392374	392375	392376	392377	392378
SC APC / ST UPC	RÉF.	2 x 3,0 mm	392360	392361	392362	392363	392364

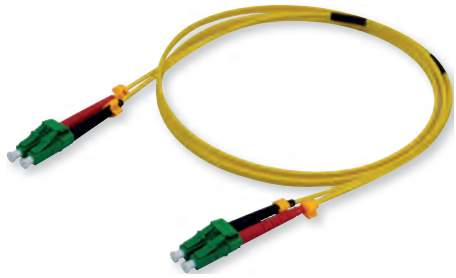



		Ø CÂBLE	0,5 M	1,0 M	2,0 M	3,0 M	5,0 M	7,0 M	10,0 M	15,0 M	20,0 M	30,0 M	50,0 M
LC / LC	RÉF.	2 x 2,0 mm	392840	392841	392842	392843	392844	392845	392846	392847	392848	392849	393231
LC / SC	RÉF.	2 x 2,0 mm	392860	392861	392862	392863	392864	392865	392866	392867	392868	392869	393232
SC / SC	RÉF.	2 x 2,0 mm	392870	392871	392872	392873	392874	-	392876	392877	392878	392879	393233
SC / ST	RÉF.	2 x 2,0 mm	-	392881	392882	392883	392884	-	392886	392887	-	-	-
LC / ST	RÉF.	2 x 2,0 mm	-	392851	392852	392853	392854	-	392856	392857	392858	-	-
ST / ST	RÉF.	2 x 2,0 mm	-	392891	392892	392893	392894	-	392896	-	-	-	-

Jarretières optiques haute densité

Jarretière optique duplex multimode haute densité - finition UPC

LSOH · TOP QUALITÉ · GARANTIE 20 ANS

› Type de câble : G.651.A1a, Grade A/1, Classe A
› Gaine : LS0H (zéro halogène)
› Norme : ISO 11801
› Ferrule : céramique
› Conditionnement individuel, avec rapport de tests

OM5 50/125 LIME GREEN (MULTIMODE)

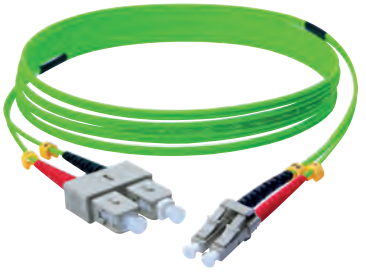

		Ø CÂBLE	1,0 M	2,0 M	3,0 M	5,0 M	10,0 M
LC / LC	RÉF.	2 x 2,0 mm	392921	392922	392923	392924	392926
LC / SC	RÉF.	2 x 2,0 mm	392911	392912	392913	392914	392916
SC /SC	RÉF.	2 x 2,0 mm	392901	392902	392903	392904	392906

OM4 50/125 AQUA (MULTIMODE)



		Ø CÂBLE	0,5 M	1,0 M	2,0 M	3,0 M	5,0 M	7,0 M	10,0 M	15,0 M	20,0 M	30,0 M	50,0 M
LC / LC	RÉF.	2 x 2,0 mm	393251	393252	393253	393254	393255	-	393256	393257	393258	-	-
LC / SC	RÉF.	2 x 2,0 mm	393259	393261	393262	393263	393264	-	393265	393266	393267	-	-
SC / SC	RÉF.	2 x 2,0 mm	393268	393269	393271	393272	393273	-	393274	393275	393276	-	-

OM4 50/125 ERIKA-VIOLET (MULTIMODE)



		Ø CÂBLE	0,5 M	1,0 M	2,0 M	3,0 M	5,0 M	7,0 M	10,0 M	15,0 M	20,0 M	30,0 M	50,0 M
LC / LC	RÉF.	2 x 2,0 mm	392780	392781	392782	392783	392784	392785	392786	392787	392788	392789	393234
LC / SC	RÉF.	2 x 2,0 mm	392800	392801	392802	392803	392804	-	392806	392807	392808	392809	393235
SC / SC	RÉF.	2 x 2,0 mm	392810	392811	392812	392813	392814	-	392816	392817	392818	-	-
SC / ST	RÉF.	2 x 2,0 mm	-	392821	392822	392823	392824	-	392826	-	-	-	-
LC / ST	RÉF.	2 x 2,0 mm	-	392791	392792	392793	392794	-	392796	392797	392798	392799	-
ST / ST	RÉF.	2 x 2,0 mm	-	392831	392832	392833	392834	-	392836	392837	-	-	-

Jarretières optiques haute densité

Jarretière optique duplex multimode haute densité - finition UPC

LSOH · TOP QUALITÉ · GARANTIE 20 ANS

› Type de câble : G.651.A1a, Grade A/1, Classe A
› Gaine : LS0H (zéro halogène)
› Norme : ISO 11801
› Ferrule : céramique
› Conditionnement individuel, avec rapport de tests

OM3 50/125 AQUA (MULTIMODE)



		Ø CÂBLE	0,5 M	1,0 M	2,0 M	3,0 M	5,0 M	7,0 M	10,0 M	15,0 M	20,0 M	30,0 M	50,0 M
LC / LC	RÉF.	2 x 2,0 mm	392720	392721	392722	392723	392724	392725	392726	392727	392728	392729	393236
LC / SC	RÉF.	2 x 2,0 mm	392740	392741	392742	392743	392744	-	392746	392747	392748	392749	393237
SC / SC	RÉF.	2 x 2,0 mm	392750	392751	392752	392753	392754	-	392756	392757	392758	392759	393238
SC / ST	RÉF.	2 x 2,0 mm	-	392761	392762	392763	392764	-	392766	392767	392768	-	-
LC / ST	RÉF.	2 x 2,0 mm	392730	392731	392732	392733	392734	-	392736	392737	392738	392739	-
ST / ST	RÉF.	2 x 2,0 mm	-	392771	392772	392773	392774	-	392776	392777	392778	-	-

OM2 50/125 ORANGE (MULTIMODE)

		Ø CÂBLE	1,0 M	2,0 M	3,0 M	5,0 M	10,0 M
LC / LC	RÉF.	2 x 2,0 mm	392661	392662	392663	392664	392666
LC / SC	RÉF.	2 x 2,0 mm	392681	392682	392683	392684	392686
SC / SC	RÉF.	2 x 2,0 mm	392691	392692	392693	392694	392696
SC / ST	RÉF.	2 x 2,0 mm	392701	392702	392703	392704	392706
LC / ST	RÉF.	2 x 2,0 mm	392671	392672	392673	392674	392676
ST / ST	RÉF.	2 x 2,0 mm	392711	392712	392713	392714	392716



OM1 62,5/125 ORANGE (MULTIMODE)

		Ø CÂBLE	1,0 M	2,0 M	3,0 M	5,0 M	10,0 M
LC / LC	RÉF.	2 x 2,0 mm	392601	392602	392603	392604	392606
LC / SC	RÉF.	2 x 2,0 mm	392621	392622	392623	392624	392626
SC / SC	RÉF.	2 x 2,0 mm	392631	392632	392633	392634	392636
SC / ST	RÉF.	2 x 2,0 mm	392641	392642	392643	392644	392646
LC / ST	RÉF.	2 x 2,0 mm	392611	392612	392613	392614	392616
ST / ST	RÉF.	2 x 2,0 mm	392651	392652	392653	392654	392656



Jarretières Uniboot et jarretières opérateurs

Pourquoi une jarretière Uniboot ?

C'est la plus optimisée pour les environnements de type datacenter !

› 1 seul câble de 2,0 mm contenant 2 fibres pour un gain d'espace de 50% par rapport à une jarretière haute densité 2,0 mm et de 70% par rapport à une jarretière standard 3,0 mm.

› Connecteur spécifique pour un changement rapide de polarité quand cela est nécessaire (Rx-Tx).

Nos jarretières Uniboot offrent la même qualité et les mêmes performances optiques que nos jarretières standards avec la capacité supplémentaire d'être réversibles et adaptées à des environnements à très haute densité.

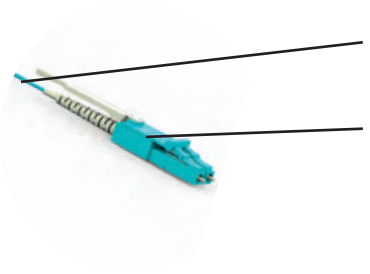

Jarretière optique duplex haute densité - finition UPC - LC Uniboot

LSOH · TOP QUALITÉ ! · GARANTIE 20 ANS

› Type de câble : G.652.D, Classe A
› Gaine : LS0H (zéro halogène)
› Norme : ISO 11801
› Ferrule : céramique
› Conditionnement individuel, avec rapport de tests

OS2 9/125 JAUNE (MONOMODE)



		Ø CÂBLE	1,0 M	2,0 M	3,0 M	5,0 M	10,0 M
LC / LC	RÉF.	2,0 mm	392931	392932	392933	392934	392936

OM4 50/125 ERIKA-VIOLET (MULTIMODE)

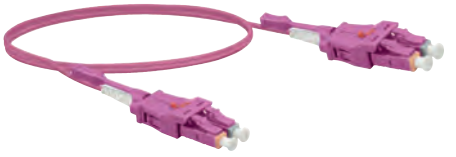

		Ø CÂBLE	1,0 M	2,0 M	3,0 M	5,0 M	10,0 M
LC / LC	RÉF.	2,0 mm	392951	392952	392953	392954	392956

OM3 50/125 AQUA (MULTIMODE)



		Ø CÂBLE	1,0 M	2,0 M	3,0 M	5,0 M	10,0 M
LC / LC	RÉF.	2,0 mm	392941	392942	392943	392944	392946

Jarretière optique simplex monomode OS2 pour box fibre

Complément indispensable de votre boîtier PTO (Point de Terminaison Optique) !

LSOH · TOP QUALITÉ ! · GARANTIE 20 ANS

› Type de câble : G.657.A2 blanc à armure métallique anti-rongeurs
› Gaine : LS0H (zéro halogène)
› Norme : ISO 11801
› Ferrule : céramique
› Conditionnement individuel, avec rapport de tests



Gaine à armure métallique

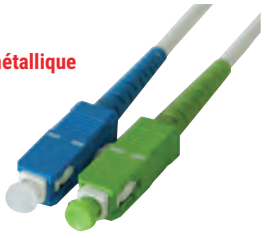

PENSEZ-Y
Retrouvez nos boîtiers PTO / DTIO
Page : 15

SC APC / SC UPC — free · Knet · WiBox

	2,0 M	3,0 M	5,0 M	7,5 M	10,0 M	15,0 M
RÉF.	392390	392391	392392	392394	392393	392395

SC APC / SC APC — orange · SFR · Bouygues Telecom

	2,0 M	3,0 M	5,0 M	7,5 M	10,0 M	15,0 M
RÉF.	392396	392397	392398	392399	392388	392389

PENSEZ-Y
Retrouvez nos aiguilles de tirage fibre
Page : 20

Câbles fibres optiques à la coupe

ekivalan

Câbles fibres optiques à la coupe, structure libre 250 µm

Étanche LSOH TOP QUALITÉ

- Câble intérieur/extérieur noir, LSOH, étanche et anti-UV
- Structure libre 250 µm, avec gel
- Protection anti-rongeurs par mèches de verre, hydrobloquantes
- Euroclasse : D_{ca} -s2 -d2 -a2
- Raccordement avec épanouisseur conseillé (900 µm)
- Uni-tube jusqu'à 12 fibres, bi-tube en 24 fibres
- Marquage métrique sur le câble
- Repérage des fibres selon code couleur Fotag IEEE 802.8
- Existe également en OM1 et OM2

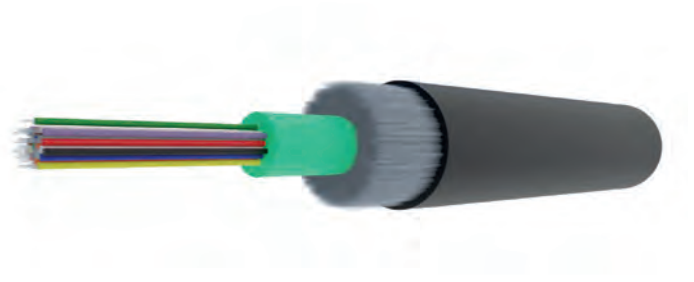

Longueur sur mesure , minimum 100 m.

CONSTRUCTION	Ø CÂBLE	RAYON DE COURBURE	TENSION ADMISSIBLE	PLAGE DE TEMPÉRATURE	EUROCLASSE	RÉF.
OS2 9/125 (MONOMODE) STRUCTURE LIBRE 250 µM						
6 fibres monomode OS2	6,0 mm	120 mm	2000 N	-20 à +60°C	D_{ca}	**395063**
12 fibres monomode OS2	6,0 mm	120 mm	2000 N	-20 à +60°C	D_{ca}	**395064**
24 fibres monomode OS2	7,2 mm	144 mm	2000 N	-20 à +60°C	D_{ca}	**395065**
OM4 50/125 (MULTIMODE) STRUCTURE LIBRE 250 µM						
6 fibres multimode OM4	6,0 mm	120 mm	2000 N	-20 à +60°C	D_{ca}	**395066**
12 fibres multimode OM4	6,0 mm	120 mm	2000 N	-20 à +60°C	D_{ca}	**395067**
24 fibres multimode OM4	7,2 mm	144 mm	2000 N	-20 à +60°C	D_{ca}	**395068**
OM3 50/125 (MULTIMODE) STRUCTURE LIBRE 250 µM						
6 fibres multimode OM3	6,0 mm	120 mm	2000 N	-20 à +60°C	D_{ca}	**395069**
12 fibres multimode OM3	6,0 mm	120 mm	2000 N	-20 à +60°C	D_{ca}	**395070**
24 fibres multimode OM3	7,2 mm	144 mm	2000 N	-20 à +60°C	D_{ca}	**395071**

Câbles fibres optiques à la coupe, structure semi-serrée 900 µm

Étanche LSOH TOP QUALITÉ

- Câble intérieur/extérieur noir, LSOH, étanche et anti-UV
- Structure semi-serrée 900 µm
- Protection anti-rongeurs par mèches de verre, hydrobloquantes
- Euroclasse : D_{ca} -s1 -d1 -a1
- Raccordement direct sans épanouisseur
- Marquage métrique sur le câble
- Repérage des fibres selon code couleur Fotag IEEE 802.8
- Existe également en OM1 et OM2

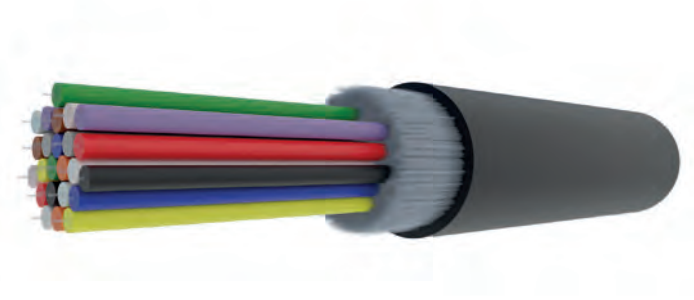

Longueur sur mesure , minimum 100 m.

CONSTRUCTION	Ø CÂBLE	RAYON DE COURBURE	TENSION ADMISSIBLE	PLAGE DE TEMPÉRATURE	EUROCLASSE	RÉF.
OS2 9/125 (MONOMODE) STRUCTURE SEMI-SERRÉE 900 µM						
6 fibres monomode OS2	5,9 mm	89 mm	1000 N	-20 à +60°C	D_{ca}	**395075**
12 fibres monomode OS2	7,1 mm	107 mm	1600 N	-20 à +60°C	D_{ca}	**395076**
24 fibres monomode OS2	8,9 mm	134 mm	2300 N	-20 à +60°C	D_{ca}	**395077**
OM4 50/125 (MULTIMODE) STRUCTURE SEMI-SERRÉE 900 µM						
6 fibres multimode OM4	5,9 mm	89 mm	1000 N	-20 à +60°C	D_{ca}	**395078**
12 fibres multimode OM4	7,1 mm	107 mm	1600 N	-20 à +60°C	D_{ca}	**395079**
24 fibres multimode OM4	8,9 mm	134 mm	2300 N	-20 à +60°C	D_{ca}	**395080**
OM3 50/125 (MULTIMODE) STRUCTURE SEMI-SERRÉE 900 µM						
6 fibres multimode OM3	5,9 mm	89 mm	1000 N	-20 à +60°C	D_{ca}	**395081**
12 fibres multimode OM3	7,1 mm	107 mm	1600 N	-20 à +60°C	D_{ca}	**395082**
24 fibres multimode OM3	8,9 mm	134 mm	2300 N	-20 à +60°C	D_{ca}	**395083**

Boîtiers de raccordement FTTH avec câble abonné

PENSEZ-Y
Retrouvez nos jarretières pour box fibre
Page : 12

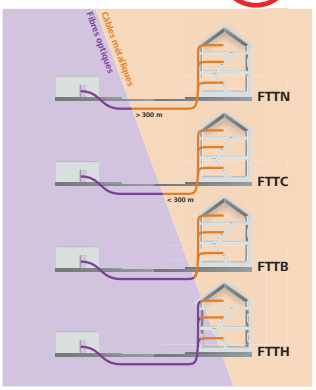

Comment nous vous accompagnons ?

Notre sélection de produits nous permet de vous accompagner dans vos installations FTTH.

FTTH est l'acronyme anglais de Fiber To The Home que l'on peut traduire en français par « fibre jusqu'au domicile ». L'abonné est alors directement raccordé par une fibre optique de « bout en bout ». Une fibre est tirée entre le noeud de raccordement optique (NRO) et l'intérieur du logement pour être raccordée à une box fibre.

Le câblage FTTH nécessite des accessoires dont des boîtiers de raccordement spécifiques présentés ci-contre :

› **PTO** : Point de Terminaison Optique
› **PBO** : Point de Branchement Optique (boîtier de jonction inter-étage)
› **PMO** : Point de Mutualisation Optique (Coffret de raccordement fibre logement / fibre FAI)
› **PRI** : Point de Raccordement d'Immeuble
› **FAI** : Fournisseur d'Accès Internet

Le FTTx ?

Le FTTx (fiber to the...) est l'abréviation pour exprimer le fait d'amener la fibre optique au plus près de l'utilisateur de manière à lui garantir le meilleur débit possible.

L'industrie des télécommunications distingue plusieurs configurations de FTTX distinctes dont les principales sont :

› **FTTN** : Fiber To The Node (Fibre jusqu'au répartiteur)
› **FTTC** : Fiber To The Curb (Fibre jusqu'au trottoir)
› **FTTB** : Fiber To The Building (Fibre jusqu'au bâtiment)
› **FTTH** : Fiber To The Home (Fibre jusqu'au logement)

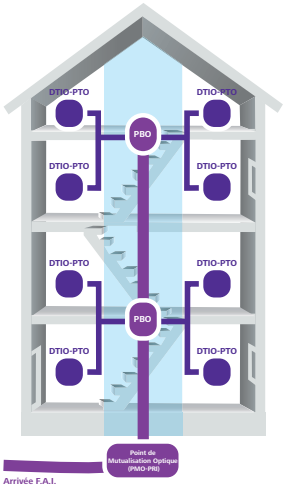

PTO / DTIO FTTH avec prise SC/APC et câble d'abonné G.657

LSOH

Le boîtier DTIO ou PTO est le point de terminaison optique de l'installation FTTH dans le logement. Il se fixe dans le coffret de communication (DTIO) ou en pose murale (PTO) et permet le raccordement à la box fibre de l'opérateur.

Le boîtier est ici équipé soit de 1 connecteur SC/APC, soit de 4 connecteurs SC/APC, d'un câble d'abonné fibre optique monomode (G.657.A2 à 1 ou 4 fibres) disponible en plusieurs longueurs et livré avec un anneau de tirage pour faciliter son installation.

Cette solution de raccordement convient aux zones très denses (ZTD).

› Matériau : boîtier ABS
› Indice d'étanchéité : IP65
› Equipé : 1 ou 4 traversées SC/APC protégées (voir tableau)
› Dimensions : 100 x 80 x 30 mm
› Câble :
  - G.657.A2 de 4,0 mm de diamètre
  - Certifié IEC 60332-1-2, LSOH, Euroclasse RPC Eca
  - 1 fibre (rouge) ou 4 fibres (rouge / jaune / bleu / vert) 900 µm (voir tableau)



Réf. 395324



Réf. 395334

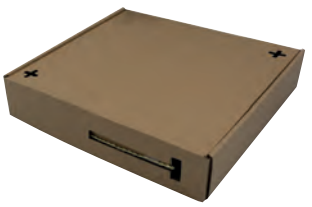





	NOMBRE DE FIBRES	LONGUEUR DU CÂBLE	RÉF.
PTO / DTIO 1 SC/APC avec câble abonné G.657	1	20,0 m	**395324**
PTO / DTIO 1 SC/APC avec câble abonné G.657	1	30,0 m	**395325**
PTO / DTIO 1 SC/APC avec câble abonné G.657	1	40,0 m	**395326**
PTO / DTIO 1 SC/APC avec câble abonné G.657	1	50,0 m	**395327**
PTO / DTIO 4 SC/APC avec câble abonné G.657	4	20,0 m	**395334**
PTO / DTIO 4 SC/APC avec câble abonné G.657	4	30,0 m	**395335**
PTO / DTIO 4 SC/APC avec câble abonné G.657	4	40,0 m	**395336**
PTO / DTIO 4 SC/APC avec câble abonné G.657	4	50,0 m	**395337**

Boîtiers de raccordement FTTH

PENSEZ-Y
Retrouvez nos aiguilles de tirage fibre
Page : 20

PTO / DTIO FTTH pour 4 fibres SC/APC

Le boîtier PTO est le point de terminaison pour les installations FTTH chez l'abonné. Il s'installe à l'intérieur du tableau de communication sur un rail DIN ou dans le logement en montage mural apparent.

Ce boîtier s'utilise avec un câble fibre connectorisé SC/APC.

› Matériau : boîtier ABS
› Indice d'étanchéité : IP65
› Equipé : 4 traversées SC/APC protégées
› Dispositif de lovage des fibres intégré
› Fixation : sur rail DIN 35 mm ou par vis
› Dimensions : 100 x 80 x 30 mm

› Fourni avec :
- 4 protections d'épissure thermo-rétractables
- Vis et chevilles de fixation
- 2 obturateurs de traversée
- 4 colliers serre-câbles



	RÉF.
PTO / DTIO pour 4 fibres SC/APC	**395330**

Point de branchement optique étanche FTTH jusqu'à 16 fibres

Le boîtier PBO est le point de raccordement inter-étages pour les installations FTTH. Il assure la distribution vers les logements.Ce boîtier est utilisable dans les colonnes montantes ou murs extérieurs des bâtiments. Le raccordement peut se faire directement avec des splices, ou via les connecteurs SC/APC fournis.

› Matériau : boîtier ABS anti UV
› Indice d'étanchéité : IP65
› Dispositif de lovage des fibres intégré
› Fixation : mural par vis

- **Réf. 395531 :**
- 1 entrée, 6 sorties
- 6 traversées SC/APC pré-installées
- Dimensions : 205 x 140 x 40 mm

- **Réf. 395532 :**
- 2 entrées, 16 sorties
- 12 traversées SC/APC pré-installées, extensibles à 16
- Dimensions : 304 x 236 x 104 mm

› Fourni avec :
- Protections d'épissure thermo-rétractables
- Vis et chevilles de fixation
- Clé de verrouillage de boîtier
- Colliers serre-câbles



Réf. 395331



Réf. 395332

	RÉF.
PBO pour 6 fibres	**395331**
PBO pour 16 fibres	**395332**

Point de raccordement immeuble étanche jusqu'à 48 fibres

Le boîtier PRI (ou PMO/PMI) est le point de raccordement d'immeuble pour les installations FTTH ou FTTB. Il est installé en pied d'immeuble ou en amont du réseau. Ce boîtier a la capacité de recevoir jusqu'à 48 fibres et est équipé de 12 traversées SC/APC pré-installées, extensibles jusqu'à 48 traversées. Le raccordement peut se faire directement avec des splices, ou via les connecteurs SC/APC fournis.

› Matériau : boîtier en ABS anti UV
› Indice d'étanchéité : IP65
› 2 entrées, 48 sorties
› 12 traversées SC/APC pré-installées, extensibles à 48
› Dispositif de lovage des fibres intégré
› Fixation : mural par vis ou sur mât avec kit de fixation fourni
› Dimensions : 400 x 310 x 138 mm
› Fourni avec :
- Protections d'épissure thermo-rétractables
- Vis et chevilles de fixation
- Colliers pour installation sur mât
- Clé de verrouillage de boîtier
- Colliers serre-câbles



	RÉF.
PRI pour 48 fibres	**395333**

Tiroirs optiques et accessoires

Gamme en kit de tiroirs optiques et accessoires DEXLAN

Parce que chaque installation est différente, la gamme de tiroirs optiques et accessoires DEXLAN a été pensée pour permettre un choix individuel de chaque composant tout en garantissant un assemblage pratique et rapide !

Attention : produits en kit

EN KIT

Pour ne rien oublier, je commande :



1 **Le tiroir optique nu avec son accastillage**



+

2 **Une façade pré-équipée des connecteurs**

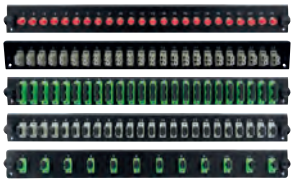

+

3 **Les accessoires nécessaires (cassettes d'épissurages, pigtails, protections d'épissures etc.**

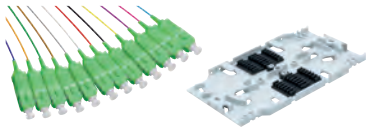

Dexlan

1 - TIROIR OPTIQUE

Tiroir optique coulissant 1U sans façade

Coulissant et inclinable !

Le tiroir optique DEXLAN offre une grande polyvalence pour l'agencement de vos liaisons optiques grâce à ses nombreux accessoires fournis. Coulissant, ajustable en profondeur et inclinable, il garantit une intervention aisée et efficace.

› Rackable 19" : équerres ajustables en profondeur sur 50 mm (décaissement)
› Profondeur : 240 mm
› Largeur : 430 mm
› Entrées arrières : 4 (Ø 21 mm)
› Accessoires fournis :
- 2 presse-étoupes
- 8 clips autocollants et 6 serre-câbles
- 4 vis avec écrous cage



	RÉF.
Tiroir optique coulissant 1U sans façade	**395415**



Vis centrale pour un empilage facile des cassettes d'épissurage



Equerres 19" ajustables en profondeur



Accessoires pour organiser les fibres

2 - LES FAÇADES

Façade équipée pour tiroir optique 1U

Assemblage au tiroir optique avec seulement 2 vis !

La façade pré-équipée DEXLAN permettra une installation aisée des pigtails et un assemblage rapide au tiroir optique via seulement 2 vis fournies avec la façade et le tiroir optique.

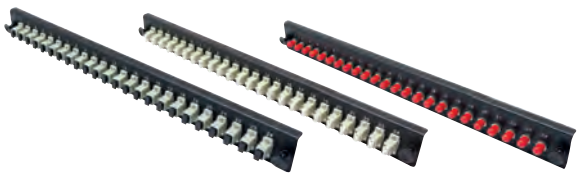

SC LC ST

SIGNAL	TYPE	CONNECTIQUE	TRAVERSÉES	RÉF.
Monomode	Simplex	SC APC	12	**395422**
Monomode	Simplex	SC APC	24	**395423** *
Monomode	Duplex	SC APC	12	**395424**
Monomode	Duplex	SC APC	24	**395425**
Monomode	Simplex	SC	12	**395426**
Monomode	Simplex	SC	24	**395427** *
Monomode	Duplex	SC	12	**395428**
Monomode	Duplex	SC	24	**395429**
Multimode	Simplex	SC	12	**395430**
Multimode	Simplex	SC	24	**395431** *
Multimode	Duplex	SC	12	**395432**
Multimode	Duplex	SC	24	**395433**

SIGNAL	TYPE	CONNECTIQUE	TRAVERSÉES	RÉF.
Monomode	Duplex	LC APC	12	**395434** *
Monomode	Duplex	LC APC	24	**395435** *
Monomode	Duplex	LC	12	**395436**
Monomode	Duplex	LC	24	**395437** *
Multimode	Duplex	LC	12	**395438**
Multimode	Duplex	LC	24	**395439**

SIGNAL	TYPE	CONNECTIQUE	TRAVERSÉES	RÉF.
Monomode	-	ST	12	**395440**
Monomode	-	ST	24	**395441** *
Multimode	-	ST	12	**395442**
Multimode	-	ST	24	**395443** *

* Consultez-nous

Tiroirs optiques et accessoires

3 - LES ACCESSOIRES

Cassette d'épissure

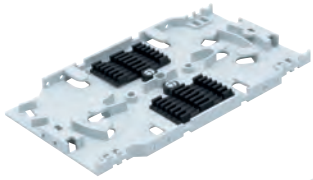

Réf. 395410

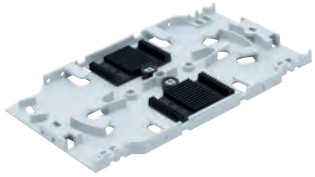

Réf. 395411

Dexlan

	RÉF.
Cassette d'épissure pour 12 protections thermorétractables	**395410**
Cassette d'épissure pour 24 protections à pincer (alu)	**395411**

Couvercle pour cassette d'épissure

Compatible avec les cassettes d'épissure **Réf. 395410** et **Réf. 395411**.



Dexlan

	RÉF.
Couvercle pour cassette d'épissure	**395412**

Protections d'épissures

Protection et renforcement efficace de vos épissures !

› **Réf. 395414** - **Réf. 395413** : conditionnement sachet de 100
› **Réf. 392294** : 5 plaquettes de 30 protections d'épissures à pincer

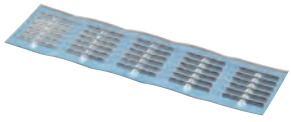

Réf. 392294



Réf. 395414 - 395413

Dexlan

TYPE	TYPE	LONGUEUR	RÉF.
100 protections d'épissure	thermorétractable	60 mm	**395414**
100 protections d'épissure	thermorétractable	40 mm	**395413**
150 protections d'épissure	à pincer	30 mm	**392294**

Outil pour protections d'épissures à pincer

› Outil à pincer en plastique garanti pour 12 utilisations
› 12 protections d'épissures fournies

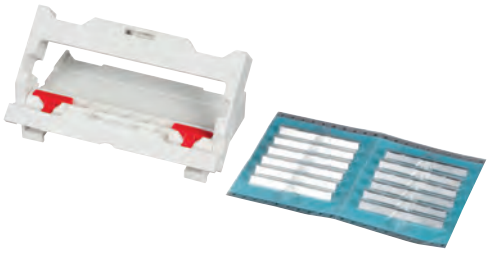

	RÉF.
Outil plastique pour protections	**392295**

Pigtail monomode et multimode

Brin optique équipé d'un seul connecteur pour raccordement dans un boîtier de distribution ou un tiroir optique.

› Férule : céramique
› Diamètre extérieur : 900 µm
› Perte d'insertion : ≤ 0,2 dB UPC, ≤ 0,3 dB APC
› Testé individuellement avec fiche de test

PIGTAIL EN SACHET INDIVIDUEL



Réf. 392264



Réf. 391880



Réf. 392265



Réf. 391881



Réf. 392266



Réf. 391882



Réf. 392267

Gaine OS2 de couleur blanche, OM3 / OM4 de couleur aqua !

SIGNAL	LONGUEUR	LC	SC	ST	SC APC	LC APC
Monomode OS2	2,0 m	**392264**	**392265**	**392266**	**392267**	**392259**
Multimode OM3	2,0 m	**391880**	**391881**	**391882**	-	-
Multimode OM4	2,0 m	**391900**	**391901**	**391902**	-	-

PIGTAIL EN SACHET DE 12



Réf. 392256



Réf. 392257



Réf. 392254



Réf. 392255

12 couleurs !

SIGNAL	LONGUEUR	LC	SC	ST	SC - APC	LC-APC
Monomode OS2	2,0 m	**392254**	**392255**	**392256**	**392257**	**392258**
Multimode OM3	2,0 m	**391860**	**391861**	**391862**	-	-
Multimode OM4	2,0 m	**392268**	**392269**	-	-	-

Tiroirs optiques et accessoires

Tiroir optique coulissant 1U sans façade

Coulissant et inclinable !

Le tiroir optique DEXLAN offre une grande polyvalence pour l'agencement de vos liaisons optiques grâce à ses nombreux accessoires fournis. Coulissant, ajustable en profondeur et inclinable, il garantit une intervention aisée et efficace.

› Rackable 19" : équerres ajustables en profondeur sur 50 mm (décaissement)
› Profondeur : 240 mm
› Largeur : 430 mm
› Entrées arrières : 4 (Ø 21 mm)
› Accessoires fournis :
- 2 presse-étoupes
- 8 clips autocollants et 6 serre-câbles
- 4 vis avec écrous cage





Vis centrale pour un empilage facile des cassettes d'épissurage



Equerres 19" ajustables en profondeur



Accessoires pour organiser les fibres

Dexlan

	RÉF.
Tiroir optique coulissant 1U sans façade	**395415**

Façade nue pour tiroir optique 1U

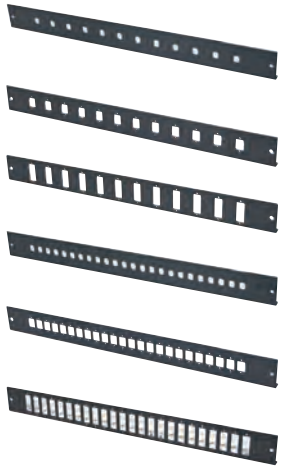

Réf. 395416

Réf. 395417

Réf. 395418

Réf. 395419

Réf. 395420

Réf. 395421

Dexlan

	RÉF.
Façade nue 12 ST ou FC pour tiroir optique 1U	**395416**
Façade nue 12 LC Duplex ou SC Simplex pour tiroir optique 1U	**395417**
Façade nue 12 SC Duplex ou LC Quad pour tiroir optique 1U	**395418**
Façade nue 24 ST ou FC pour tiroir optique 1U	**395419**
Façade nue 24 LC Duplex ou SC Simplex pour tiroir optique 1U	**395420**
Façade nue 24 SC Duplex ou LC Quad pour tiroir optique 1U	**395421**

Traversée ou coupleur fibre LC

› Connecteurs : LC / LC
› Type de fixation : verrouillage / vis



Réf. 395303



Réf. 395307



Réf. 395341



Réf. 395319



Lot de 1000 vis pour traversées ! (Réf. 395299)

SIGNAL	TYPE	RÉF.
Monomode	Duplex - APC	**395319**
Monomode	Duplex	**395303**
Monomode	Quad	**395341**
Multimode	Duplex	**395307**
Multimode	Quad	**395340**

Traversée ou coupleur fibre SC

› Connecteurs : SC / SC
› Type de fixation : verrouillage / vis



Réf. 395308



Réf. 395302



Réf. 395306



Réf. 395309



Lot de 1000 vis pour traversées ! (Réf. 395299)

SIGNAL	TYPE	RÉF.
Monomode	Simplex - APC	**395308**
Monomode	Duplex - APC	**395309**
Monomode	Simplex	**395301**
Monomode	Duplex	**395302**
Multimode	Simplex	**395305**
Multimode	Duplex	**395306**

Traversée ou coupleur fibre ST

› Connecteurs : ST / ST
› Type de fixation : serrage

SIGNAL	TYPE	RÉF.
Monomode	Simplex	**395300**
Multimode	Simplex	**395304**



Réf. 395300



Réf. 395304

Accessoires fibre optique

PENSEZ-Y
Retrouvez nos testeurs fibre optique
Page : 60

Atténuateur fibre optique monomode

› Atténuation : valeur fixe (± 1 dB)
› Longueur d'onde : 1310 nm, 1550 nm
› Utilisation simple et rapide
› Très faible perte de retour optique
› Conditionnement : sachet individuel



Réf. 392480
LC M / LC F - 5 DB

Réf. 392481
LC M / LC F - 10 DB

Réf. 392482
LC M / LC F - 15 DB



Réf. 392483
SC M / SC F - 5 DB

Réf. 392484
SC M / SC F - 10 DB

Réf. 392485
SC M / SC F - 15 DB

	ATTÉNUATION	RÉF.
Atténuateur LC M / LC F	5 dB	**392480**
Atténuateur LC M / LC F	10 dB	**392481**
Atténuateur LC M / LC F	15 dB	**392482**
Atténuateur SC M / SC F	5 dB	**392483**
Atténuateur SC M / SC F	10 dB	**392484**
Atténuateur SC M / SC F	15 dB	**392485**

Adaptateur fibre optique

› Perte d'insertion : ≤ 0,2 dB
› Durabilité : ≤ 0,2 dB après 1 000 insertions
› Ferrule : céramique
› Conditionnement : sachet individuel



Réf. 395132
LC F / ST M

Réf. 395136
SC F / LC M

Réf. 395138
ST F / LC M



Réf. 395137
SC F / LC M

Réf. 395139
ST F / LC M

Réf. 395201
ST F / SC F

	TYPE	RÉF.
Adaptateur monomode simplex	LC F / ST M	**395132**
Adaptateur monomode simplex	LC F / SC M	**395133**
Adaptateur monomode simplex	SC F / LC M	**395136**
Adaptateur monomode simplex	ST F / LC M	**395138**
Adaptateur multimode simplex	SC F / LC M	**395137**
Adaptateur multimode simplex	ST F / LC M	**395139**
Adaptateur multimode duplex	ST F / SC F	**395201**

Traversée optique format keystone

Pratique, cette traversée optique (ou coupleur optique) au format keystone permet l'installation sur un panneau de brassage standard pour mixer facilement les connectiques cuivre RJ45 et fibre.

› Format : keystone
› Ferrule : céramique
› Capuchon anti-poussière / anti-laser
› Conditionnement : lot de 10 pcs

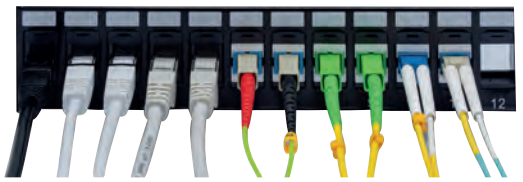

Réf. 395243



Réf. 395244



Réf. 395245

	RÉF.
Traversée optique LC / LC Duplex bleue format keystone (lot de 10)	**395243**
Traversée optique SC / SC Simplex bleue format keystone (lot de 10)	**395244**
Traversée optique SC / SC Simplex verte format keystone (lot de 10)	**395245**
Adaptateur keystone vide pour traversée ST (lot de 10)	**395240**
Adaptateur keystone vide pour traversée LC Duplex ou SC Simplex (lot de 10)	**395241**

Boîtier de distribution pour fibre optique

TOP QUALITÉ

Ce boîtier vous permet de créer une interface entre l'arrivée de votre fibre et vos éléments actifs, sans passer par un tiroir optique.

› Entrée de câble : 2, pour presse-étoupe
› Dimensions L x P x H : 158 x 204 x 52 mm
› Boîtier équipé de connecteurs fibre optique
› Pigtails vendus séparément
› Raccordement direct de votre trunk par presse-étoupe
› Fixation murale (vis non fournies)



Protège les connexions !



Réf. 395252

	PORTS	RÉF.
Boîtier équipé de 4 traversées ST	Multimode - Simplex	**395250**
Boîtier équipé de 8 traversées ST	Multimode - Simplex	**395251**
Boîtier équipé de 12 traversées ST	Multimode - Simplex	**395252**
Boîtier équipé de 2 traversées SC	Multimode - Duplex	**395253**
Boîtier équipé de 4 traversées SC	Multimode - Duplex	**395254**
Boîtier équipé de 6 traversées SC	Multimode - Duplex	**395255**

Aiguilles de tirage et fibre sur mesure

Aiguille de tirage en fibre de verre

Les aiguilles en fibre de verre sont essentielles pour le tirage des câbles dans les conduites.

Dotée d'un embout en laiton et montée sur un dévidoir robuste, l'aiguille de tirage DEXLAN peut être utilisée en position verticale comme horizontale afin de s'adapter facilement à tous types de chantiers et de câbles : fibre optique, câble réseau, câble électrique.

› Très bonne résistance à la traction
› Aiguille en fibre de verre : 4 ou 6 mm (voir tableau)
› Embout en laiton
› Montée sur un dévidoir robuste
› Longueur : de 30 m à 100 m (voir tableau)

Dexlan

	LONGUEUR	RÉF.
Aiguille de tirage fibre de verre 4 mm	30 m	**395339**
Aiguille de tirage fibre de verre 6 mm	60 m	**395344**
Aiguille de tirage fibre de verre 6 mm	80 m	**395345**
Aiguille de tirage fibre de verre 6 mm	100 m	**395346**



Réf. 395339



Réf. 395344

Créez votre fibre pré-connectorisée

Réalisez votre fibre optique pré-connectorisée sur mesure pour répondre aux exigences de vos clients. Retournez-nous le formulaire rempli.

Besoin d'un conseil ? Appelez-nous



1 Choisissez votre type de fibre



	MULTI 62.5 /125 OM1	MULTI 50 /125 OM2	MULTI 50 /125 OM3	MULTI 50 /125 OM4	MONO 9/125 OS2
INTÉRIEUR / EXTÉRIEUR	☐	☐	☐	☐	☐
BREAK OUT	☐	☐	☐	☐	☐

2 Choisissez votre type de connecteurs

CONNECTEUR	ST	SC	LC
A	☐	☐	☐
B	☐	☐	☐

ST



SC



LC



3 La précision quantitative

Longueur : ☐ **m** **Nombre de fibres par cordon :** ☐ **Nombre de cordons :** ☐

PENSEZ TOUJOURS À SÉCURISER VOTRE FAISCEAU EN AJOUTANT 1 À PLUSIEURS FIBRES DE SECOURS

4 Le choix d'une chaussette

☐ **Oui** ☐ **Non**



Société : ..... Nom : ..... Prénom : .....
Adresse : ..... Code postal : ..... Ville : .....
E-mail : ..... Tél.: ..... Fax : .....



Câbles multibrins CAT. 6
Réf. 611928
Page 40

Connectique réseau

Câbles - Cordons RJ45 **22**

Cordons RJ45 - CAT. 5e U/UTP **23**

Cordons RJ45 - CAT. 5e F/UTP **24**

Cordons RJ45 - CAT. 6 U/UTP **25**

Cordons RJ45 - CAT. 6 U/FTP - F/UTP **26**

Cordons RJ45 - CAT. 6 F/UTP - S/FTP **27**

Cordons RJ45 - CAT. 6 S/FTP CAT. 6A U/UTP **28**

Cordons RJ45 - CAT. 6A U/UTP - U/FTP **29**

Cordons RJ45 - CAT. 6A F/UTP - S/FTP **30**

Cordons RJ45 - CAT. 6A S/FTP **31 - 32**

Cordons RJ45 - CAT. 6_A S/FTP CAT. 8.1 S/FTP **33**

Cordons RJ45 à repérage lumineux **34 à 36**

Cordons sur mesure **37**

Connecteurs et éléments pour cordons **38**

Câbles multibrins CAT. 5e **39**

Câbles multibrins CAT. 6 **40**

Câbles multibrins CAT. 6A / CAT. 7 **41**

Câbles monobrins EKIVALAN **42**

Câbles monobrins EKIVALAN et étanches **43**

Câbles monobrins CORNING **44**

Connectique CORNING **45**

Connectique RJ45 **46**

Connectique étanche et accessoires **47**

Eclateurs et doubleurs de prises RJ45 **48**

Boîtiers et coupleurs RJ45 **49**

Embases noyaux keystone RJ45 **50**

Boîtiers muraux RJ45 **51**

Bloqueurs de cordon et bloqueurs de port **52**

Câbles - Cordons RJ45

1 Process qualité

Nos produits font l'objet d'un contrôle rigoureux tout au long de leur élaboration. Nous sommes en lien permanent avec notre bureau d'achat international pour améliorer en continu la qualité de nos produits.

Nos produits sont conformes aux directives et règlements européens et la plupart sont contrôlés et validés par des organismes indépendants.

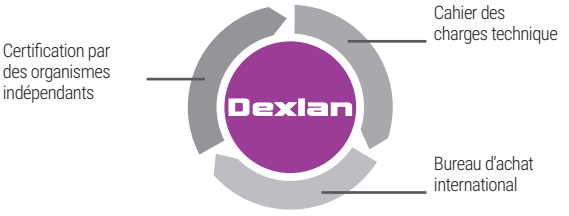

2 Comprendre les catégories

Des organismes de normalisation nationaux et internationaux ont été créés afin d'assurer que les produits fabriqués sont conformes à certaines « normes » de qualité, de sécurité et de performance. Bien choisir sa catégorie est le meilleur moyen de disposer de la performance requise et cela au meilleur coût.

Catégorie 5e : fréquence < 100 MHz - débit 10 / 100 Mbps / 1 Gbps et 2,5 Gbps*

Catégorie 6 : fréquence < 250 MHz - débit 10 / 100 Mbps / 1 Gbps et 5 Gbps*

Catégorie 6A : fréquence < 500 MHz - débit 10 / 100 Mbps / 1 Gbps et 10 Gbps

Catégorie 7 : fréquence < 600 MHz - débit 10 / 100 Mbps / 1 Gbps et 10 Gbps

Catégorie 8 : fréquence < 2000 MHz - débit 10 / 100 Mbps / 1 Gbps / 10 Gbps / 25 Gbps et 40 Gbps**

*Conformément au standard IEEE 802.3bz
**Catégorie 8.1 ou Class I, avec connectique RJ45. Catégorie 8.2 ou Class II, avec connectique propriétaire. Longueur maximum de canal : 30 m en 2 connecteurs. Câble blindé uniquement.

Plus la fréquence du câble est élevée, plus le débit admissible est important.

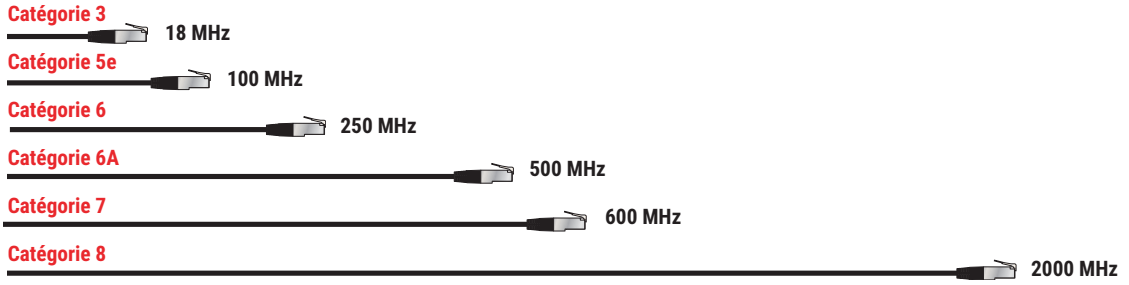

3 Pourquoi un blindage ?

Avec un cordon blindé, les perturbations électromagnétiques sont divisées par 10 avec un feuillard (F) et par 100 avec une tresse (S).

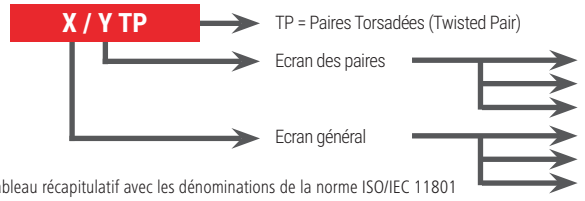

L'entrelacement des brins de cuivre (paires torsadées TP = TWISTED PAIR) permet de limiter les interférences.

L'ajout d'un blindage va permettre des débits plus importants sur des distances plus longues. Cela permettra donc une circulation des données plus rapide.

Tableau récapitulatif avec les dénominations de la norme ISO/IEC 11801

ANCIENNE DÉNOMINATION	NOUVELLE DÉNOMINATION	BLINDAGE DU CÂBLE (ÉCRAN)	BLINDAGE DES PAIRES INDIVIDUELLES
UTP	U/UTP	AUCUN	AUCUN
STP	U/FTP	AUCUN	FEUILLARD
FTP	F/UTP	FEUILLARD	AUCUN
S-STP	S/FTP	TRESSE	FEUILLARD

4 Les normes

Les normes internationales contribuent à harmoniser les spécifications techniques. En respectant ces normes, un installateur français réalisera une installation identique à celle réalisée par un installateur n'importe où dans le monde.

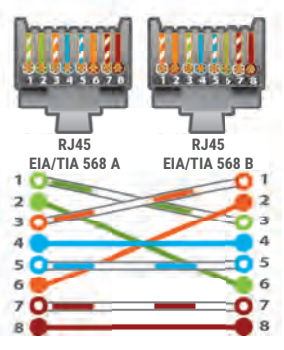

PRISE RJ45 POSITION NUMÉRO CONTACT	SIGNAUX	CÂBLE 100 Ω EIA / TIA 568 A COULEUR PAIRE	CÂBLE 100 Ω EIA / TIA 568 B COULEUR PAIRE
1	Transmit Data Plus (Output)	Blanc vert P2	Blanc orange P3
2	Transmit Data Moins (Output)	Vert P2	Orange P3
3	Receive Data Plus (Input)	Blanc orange P3	Blanc vert P2
4	Pas de connexion	Bleu P1	Bleu P1
5	Pas de connexion	Blanc bleu P1	Blanc bleu P1
6	Receive Data Moins (Input)	Orange P3	Vert P2
7	Pas de connexion	Blanc marron P4	Blanc marron P4
8	Pas de connexion	Marron P4	Marron P4

Cordons RJ45 - CAT. 5e U/UTP

PENSEZ-Y
Retrouvez nos cordons patch fabriqués avec des matériaux recyclés
Pages : 27 et 31

Notre démarche en faveur de l'environnement

La montée des préoccupations environnementales et l'explosion du plastique à usage unique ont rendu incontournable la question de l'élimination définitive des déchets plastiques. C'est ainsi que nous nous sommes engagés dans une réduction importante des emballages plastiques des cordons patch RJ45, en vous proposant une solution alternative et 100% recyclable, et en supprimant l'emballage plastique individuel.

Avec pour objectif de supprimer 100% des sachets plastiques individuels, c'est plus de 24 tonnes de déchets plastiques en moins par an, uniquement pour les emballages des cordons patch RJ45. C'est notre devoir de protéger notre planète !



Votre démarche en faveur de l'environnement

Les nouveaux emballages de nos cordons patch RJ45 se recyclent et peuvent être revalorisés à 100% : ne les jetez pas à la poubelle.

Les cordons patch RJ45 peuvent aussi être recyclés. Ayez le bon réflexe : pensez au recyclage !



Cordon patch non blindé CAT. 5e U/UTP cuivre

La qualité du cuivre dans toutes les couleurs !

PoE · TOP QUALITÉ ! · CAT. 5e · GARANTIE 20 ANS

- Catégorie : CAT. 5e
- Fréquence : 100 MHz
- Impédance : 100 Ω
- Conducteur : cuivre
- Norme de câblage : ANSI/TIA 568C.2 - ISO 11801
- Gaine : PVC
- Conditionnement individuel



U/UTP



LONGUEUR	GRIS	JAUNE	VERT	BLEU	ROUGE
0,5 m	**846050**	**846051**	**846052**	**846054**	**846053**
1,0 m	**846100**	**846101**	**846102**	**846104**	**846103**
1,5 m	**846015**	**846953**	**846952**	**846954**	**846951**
2,0 m	**846200**	**846201**	**846202**	**846204**	**846203**
3,0 m	**846300**	**846301**	**846302**	**846304**	**846303**
5,0 m	**846500**	**846501**	**846502**	**846504**	**846503**

Cordon patch non blindé CAT. 5e U/UTP

Le choix le plus économique !

CAT. 5e · GARANTIE 15 ANS

- Catégorie : CAT. 5e
- Fréquence : 100 MHz
- Impédance : 100 Ω
- Conducteur : aluminium recouvert de cuivre
- Norme de câblage : compatible ANSI/TIA 568C.2 - ISO 11801
- Gaine : PVC
- Conditionnement individuel



U/UTP



LONGUEUR	GRIS	JAUNE	VERT	BLEU	ROUGE	NOIR	BLANC
0,15 m	**857180**	**853910**	**853920**	**853930**	**853940**	**853950**	**853960**
0,3 m	**857190**	**853911**	**853921**	**853931**	**853941**	**853951**	**853961**
0,5 m	**857200**	**853912**	**853922**	**853932**	**853942**	**853952**	**853962**
1,0 m	**857210**	**853913**	**853923**	**853933**	**853943**	**853953**	**853963**
2,0 m	**857220**	**853914**	**853924**	**853934**	**853944**	**853954**	**853964**
3,0 m	**857230**	**853915**	**853925**	**853935**	**853945**	**853955**	**853965**
5,0 m	**857240**	**853916**	**853926**	**853936**	**853946**	**853956**	**853966**
10,0 m	**857250**	**853917**	**853927**	**853937**	**853947**	**853957**	**853967**

Cordons RJ45 - CAT. 5e F/UTP

Cordon patch blindé CAT. 5e F/UTP cuivre

La qualité du cuivre dans toutes les couleurs !

PoE · TOP QUALITE · CAT. 5e · GARANTIE 20 ANS

- Catégorie : CAT. 5e
- Fréquence : 100 MHz
- Impédance : 100 Ω
- Conducteur : cuivre
- Blindage : général par feuille d'aluminium
- Norme de câblage : ANSI/TIA 568C.2 - ISO 11801
- Gaine : PVC
- Conditionnement individuel

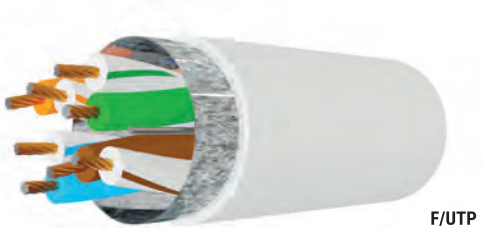

F/UTP



LONGUEUR	GRIS	JAUNE	VERT	BLEU	ROUGE	NOIR
0,15 m	**857800**	**857080**	**857060**	**857100**	**857040**	**857110**
0,3 m	**857130**	**857090**	**857070**	**857111**	**857050**	**857120**
0,5 m	**847050**	**847161**	**847162**	**847164**	**847163**	**847166**
0,7 m	**231300**	**231330**	**231340**	**231310**	**231320**	**231350**
1,0 m	**847100**	**847151**	**847152**	**847154**	**847153**	**847156**
1,5 m	**847015**	**847019**	**847018**	**847020**	**847017**	**847016**
2,0 m	**847200**	**847141**	**847142**	**847144**	**847143**	**847146**
3,0 m	**847300**	**847031**	**847032**	**847034**	**847033**	**847036**
5,0 m	**847500**	**847131**	**847132**	**847134**	**847133**	**847136**
10,0 m	**847101**	**847171**	**847172**	**847174**	**847173**	**847176**

Cordon patch blindé CAT. 5e F/UTP

Le choix le plus économique !

CAT. 5e · GARANTIE 15 ANS

- Catégorie : CAT. 5e
- Fréquence : 100 MHz
- Impédance : 100 Ω
- Conducteur : aluminium recouvert de cuivre
- Blindage : général par feuille d'aluminium
- Norme de câblage : compatible ANSI/TIA 568C.2 - ISO 11801
- Gaine : PVC
- Conditionnement individuel

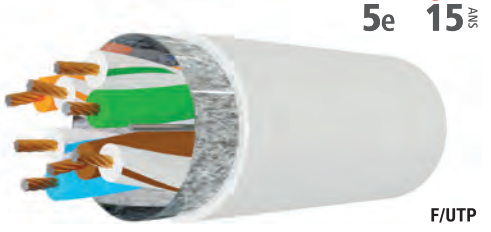

F/UTP



LONGUEUR	GRIS	JAUNE	VERT	BLEU	ROUGE	NOIR	BLANC
0,15 m	**857280**	**854101**	**854111**	**854121**	**854131**	**854141**	**854151**
0,3 m	**857290**	**854102**	**854112**	**854122**	**854132**	**854142**	**854152**
0,5 m	**857300**	**854103**	**854113**	**854123**	**854133**	**854143**	**854153**
1,0 m	**857310**	**854104**	**854114**	**854124**	**854134**	**854144**	**854154**
2,0 m	**857320**	**854105**	**854115**	**854125**	**854135**	**854145**	**854155**
3,0 m	**857330**	**854106**	**854116**	**854126**	**854136**	**854146**	**854156**
5,0 m	**857340**	**854107**	**854117**	**854127**	**854137**	**854147**	**854157**
10,0 m	**857350**	**854108**	**854118**	**854128**	**854138**	**854148**	**854158**

Cordon patch blindé CAT. 5e F/UTP snagless cuivre

Protégez le verrouillage de vos cordons !

PoE · TOP QUALITE · CAT. 5e · GARANTIE 20 ANS

- Catégorie : CAT. 5e
- Languette de protection de l'ergot de verrouillage
- Fréquence : 100 MHz
- Impédance : 100 Ω
- Conducteur : cuivre
- Blindage : général par feuille d'aluminium
- Norme de câblage : ANSI/TIA 568C.2 – ISO 11801
- Gaine : PVC
- Conditionnement individuel

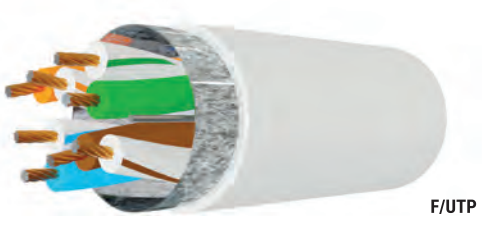

F/UTP



LONGUEUR	GRIS	JAUNE	VERT	BLEU	ROUGE	NOIR
0,3 m	**851211**	**973100**	**973090**	**973070**	**973080**	**973110**
0,5 m	**851212**	**973101**	**973091**	**973071**	**973081**	**973111**
1,0 m	**851214**	**973102**	**973092**	**973072**	**973082**	**973112**
2,0 m	**851216**	**973103**	**973093**	**973073**	**973083**	**973113**
3,0 m	**851217**	**973104**	**973094**	**973074**	**973084**	**973114**
5,0 m	**851218**	**973105**	**973095**	**973075**	**973085**	**973115**

Cordons RJ45 - CAT. 6 U/UTP

Cordon patch non blindé CAT. 6 U/UTP cuivre

La qualité du cuivre dans toutes les couleurs !

PoE · TOP QUALITÉ ! · CAT. 6 · GARANTIE 20 ANS

- Catégorie : CAT. 6
- Fréquence : 250 MHz
- Impédance : 100 Ω
- Conducteur : cuivre
- Norme de câblage : ANSI/TIA 568C.2 - ISO 11801
- Gaine : PVC
- Conditionnement individuel



U/UTP



LONGUEUR	GRIS	JAUNE	VERT	BLEU	ROUGE	NOIR	BLANC
0,5 m	848050	245700	244700	246700	243700	246771	246782
1,0 m	848100	245710	244710	246710	243710	246772	246783
1,5 m	240960	245740	244740	246740	243740	246773	246784
2,0 m	848200	245720	244720	246720	243720	246774	246785
3,0 m	848300	245730	244730	246730	243730	246775	246786
5,0 m	848500	245750	244750	246750	243750	246776	246787
7,0 m	240670	245770	244770	246770	243770	246777	246788
10,0 m	848101	245760	244760	246760	243760	246778	246789
15,0 m	848915	245761	244761	246761	243761	246779	246790
20,0 m	848920	245762	244762	246762	243762	246780	246791

Cordon patch non blindé CAT. 6 U/UTP

Le choix le plus économique !

CAT. 6 · GARANTIE 15 ANS

- Catégorie : CAT. 6
- Fréquence : 250 MHz
- Impédance : 100 Ω
- Conducteur : aluminium recouvert de cuivre
- Norme de câblage : compatible ANSI/TIA 568C.2 - ISO 11801
- Gaine : PVC
- Conditionnement individuel



U/UTP



LONGUEUR	GRIS	JAUNE	VERT	BLEU	ROUGE	NOIR	BLANC
0,15 m	854180	854190	854200	854210	854220	854230	854240
0,3 m	854181	854191	854201	854211	854221	854231	854241
0,5 m	854182	854192	854202	854212	854222	854232	854242
1,0 m	854183	854193	854203	854213	854223	854233	854243
2,0 m	854184	854194	854204	854214	854224	854234	854244
3,0 m	854185	854195	854205	854215	854225	854235	854245
5,0 m	854186	854196	854206	854216	854226	854236	854246
10,0 m	854187	854197	854207	854217	854227	854237	854247
15,0 m	854188	854198	854208	854218	854228	854238	854248

Dexlan

Cordon patch non blindé CAT. 6 U/UTP snagless LSOH cuivre

PoE · LSOH · CAT. 6 · GARANTIE 20 ANS

- Catégorie : CAT. 6
- Languette de protection de l'ergot de verrouillage
- Fréquence : 250 MHz
- Impédance : 100 Ω
- Conducteur : cuivre
- Norme de câblage : ANSI/TIA 568C.2 - ISO 11801
- Gaine : LSOH (zéro halogène)
- Conditionnement individuel

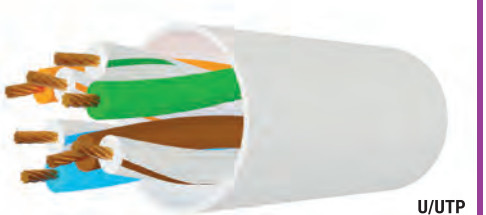

U/UTP



LONGUEUR	GRIS
0,5 m	848864
1,0 m	848865
1,5 m	848866
2,0 m	848867
3,0 m	848868
5,0 m	848869
10,0 m	848870
20,0 m	848871

Cordons RJ45 - CAT. 6 U/FTP - F/UTP

PENSEZ-Y
Retrouvez tous nos panneaux de brassage
Pages : 157 à 160

Cordon patch blindé CAT. 6 U/FTP plat cuivre

Glissez vos cordons sous les portes et les tapis !

TOP QUALITE! CAT. 6 GARANTIE 20 ANS

- Catégorie : CAT. 6
- Languette de protection de l'ergot de verrouillage
- Fréquence : 250 MHz
- Impédance : 100 Ω
- Conducteur : cuivre
- Blindage : paire par paire par feuille d'aluminium
- Norme de câblage : compatible ANSI/TIA 568C.2 - ISO 11801
- Gaine : PVC, épaisseur 2 mm
- Conditionnement individuel



Fort rayon de courbure et gain de place !





LONGUEUR	GRIS	JAUNE	VERT	BLEU	ROUGE	NOIR	BLANC
0,5 m	845170	845178	845186	845194	845202	845210	845055
1,0 m	845171	845179	845187	845195	845203	845211	845056
2,0 m	845172	845180	845188	845196	845204	845212	845057
3,0 m	845173	845181	845189	845197	845205	845213	845058
5,0 m	845174	845182	845190	845198	845206	845214	845059
7,5 m	845175	845183	845191	845199	845207	845215	845060
10,0 m	845176	845184	845192	845200	845208	845216	845061
20,0 m	845177	845185	845193	845201	845209	845217	845063

Cordon patch blindé CAT. 6 F/UTP cuivre

La qualité du cuivre dans toutes les couleurs !

PoE TOP QUALITE! CAT. 6 GARANTIE 20 ANS

- Catégorie : CAT. 6
- Fréquence : 250 MHz
- Impédance : 100 Ω
- Conducteur : cuivre
- Blindage : général par feuille d'aluminium
- Norme de câblage : ANSI/TIA 568C.2 - ISO 11801
- Gaine : PVC
- Conditionnement individuel



F/UTP



LONGUEUR	GRIS	JAUNE	VERT	BLEU	ROUGE	ORANGE	VIOLET	NOIR	BLANC
0,15 m	842032	842034	842036	842038	842040	842042	842044	842046	842048
0,3 m	842033	842035	842037	842039	842041	842043	842045	842047	842049
0,5 m	842050	842051	842052	842054	842053	234100	234160	234220	853810
1,0 m	842100	842101	842102	842104	842103	234110	234170	234230	853811
1,5 m	857900	857930	857920	857940	857910	857941	857942	857943	853812
2,0 m	842200	842201	842202	842204	842203	234120	234180	234240	853813
3,0 m	842300	842301	842302	842304	842303	234130	234190	234250	853814
5,0 m	842500	842501	842502	842504	842503	234140	234200	234260	853815
7,0 m	240070	245570	244570	246570	243570	857950	857951	857952	857953
10,0 m	842105	245560	244560	246560	243560	857960	857961	857962	853816
15,0 m	842915	853331	853328	853334	853325	853337	853340	234270	853817
20,0 m	842920	853332	853329	853335	853326	853338	853341	234280	853818
25,0 m	240250	853333	853330	853336	853327	853339	853342	234290	853819
30,0 m	842930	853345	853344	853346	853343	853347	853348	853349	853350
50,0 m	240500	853353	853352	853354	853351	853355	853356	853357	853358

Cordon patch blindé CAT. 6 F/UTP

Le choix le plus économique !

CAT. 6 GARANTIE 15 ANS

- Catégorie : CAT. 6
- Fréquence : 250 MHz
- Impédance : 100 Ω
- Conducteur : aluminium recouvert de cuivre
- Blindage : général par feuille d'aluminium
- Norme de câblage : compatible ANSI/TIA 568C.2 - ISO 11801
- Gaine : PVC
- Conditionnement individuel



F/UTP



LONGUEUR	GRIS	JAUNE	VERT	BLEU	ROUGE	NOIR	BLANC
0,15 m	852510	852520	852530	852540	852550	852560	852570
0,3 m	852511	852521	852531	852541	852551	852561	852571
0,5 m	852512	852522	852532	852542	852552	852562	852572
1,0 m	852513	852523	852533	852543	852553	852563	852573
2,0 m	852514	852524	852534	852544	852554	852564	852574
3,0 m	852515	852525	852535	852545	852555	852565	852575
5,0 m	852516	852526	852536	852546	852556	852566	852576
7,0 m	852601	852610	852620	852630	852640	852650	852660
10,0 m	852602	852611	852621	852631	852641	852651	852661
15,0 m	852603	852612	852622	852632	852642	852652	852662
20,0 m	852604	852613	852623	852633	852643	852653	852663
25,0 m	852605	852614	852624	852634	852644	852654	852664
30,0 m	852606	852615	852625	852635	852645	852655	852665
50,0 m	852607	852616	852626	852636	852646	852656	852666

Cordons RJ45 - CAT. 6 F/UTP - S/FTP

PENSEZ-Y
Retrouvez la connectique étanche
Page : 47

Cordon patch blindé CAT. 6 F/UTP écologique certifié GRS

GREEN · PoE · TOP QUALITÉ ! · CAT. 6

Adoptez le bon réflexe : choisissez nos cordons patch issus de l'économie circulaire !

Cette gamme de cordons patch écologiques est issue du réemploi de matières premières recyclées et a reçu la certification GRS (Global Recycled Standard) par le laboratoire SGS. Avec plus de 50% du poids des cordons patch composé de matières recyclées, ces cordons patch peuvent recevoir le label GRS et sont conformes à la loi AGEC en France. Ecologiques mais sans compromis sur la qualité, puisque le cuivre et l'aluminium qui composent les cordons, sont purs et non issus de matières recyclées, afin de garantir des performances maximales. La gaine des cordons est fabriquée avec des matières recyclées de qualité, dont chaque étape est certifiée par SGS : depuis le contrôle des matières recyclées lors de l'achat en usine, jusqu'à l'extrudage et l'assemblage final.

- Catégorie : CAT. 6
- Fréquence : 250 MHz
- Impédance : 100 Ω
- Conducteur : cuivre (non recyclé)
- Blindage : général par feuille d'aluminum (non recyclé)
- Norme de câblage : ANSI/TIA 568C.2
- Gaine : PVC
- Gaine extérieure du câble et isolant des paires en matières recyclées
- Conditionnement individuel



NEW

F/UTP



LONGUEUR	% *	GRIS	JAUNE	VERT	BLEU	ROUGE	NOIR	BLANC
0,15 m	50,5%	**854600**	**854636**	**854627**	**854609**	**854618**	**854645**	**854654**
0,3 m	50,6%	**854601**	**854637**	**854628**	**854610**	**854619**	**854646**	**854655**
0,5 m	50,7%	**854602**	**854638**	**854629**	**854611**	**854620**	**854647**	**854656**
1,0 m	50,7%	**854603**	**854639**	**854630**	**854612**	**854621**	**854648**	**854657**
1,5 m	50,8%	**854604**	**854640**	**854631**	**854613**	**854622**	**854649**	**854658**
2,0 m	50,8%	**854605**	**854641**	**854632**	**854614**	**854623**	**854650**	**854659**
3,0 m	51,0%	**854606**	**854642**	**854633**	**854615**	**854624**	**854651**	**854660**
5,0 m	51,1%	**854607**	**854643**	**854634**	**854616**	**854625**	**854652**	**854661**
10,0 m	51,2%	**854608**	**854644**	**854635**	**854617**	**854626**	**854653**	**854662**

* Proportion des matières recyclées dans le poids total du cordon

Cordon patch blindé CAT. 6 F/UTP snagless LS0H cuivre

PoE · LSOH · CAT. 6 · GARANTIE 20 ANS

Protégez le verrouillage de vos cordons !

- Catégorie : CAT. 6
- Languette de protection de l'ergot de verrouillage
- Fréquence : 250 MHz
- Impédance : 100 Ω
- Conducteur : cuivre
- Blindage : général par feuille d'aluminium
- Norme de câblage : ANSI/TIA 568C.2 - ISO 11801
- Gaine : LS0H (zéro halogène)
- Conditionnement individuel



Languette de protection de l'ergot de verrouillage !



F/UTP



LONGUEUR	GRIS	JAUNE	VERT	BLEU	ROUGE	ORANGE	VIOLET	ROSE	NOIR	BLANC
0,15 m	**850711**	**850713**	**850715**	**850717**	**850719**	**850721**	**850723**	**850725**	**850727**	**850729**
0,3 m	**850802**	**850816**	**850829**	**850845**	**850860**	**854420**	**854409**	**854431**	**850872**	**850882**
0,5 m	**850803**	**850817**	**850830**	**850846**	**850861**	**854421**	**854410**	**854432**	**850873**	**850883**
1,0 m	**850804**	**850818**	**850831**	**850847**	**850862**	**854422**	**854411**	**854433**	**850874**	**850884**
1,5 m	**850712**	**850714**	**850716**	**850718**	**850720**	**850722**	**850724**	**850726**	**850728**	**850730**
2,0 m	**850805**	**850819**	**850832**	**850848**	**850863**	**854423**	**854412**	**854434**	**850875**	**850885**
3,0 m	**850806**	**850820**	**850833**	**850849**	**850864**	**854424**	**854413**	**854435**	**850876**	**850886**
5,0 m	**850807**	**850821**	**850834**	**850850**	**850865**	**854425**	**854414**	**854436**	**850877**	**850887**
10,0 m	**850808**	**850822**	**850835**	**850851**	**850866**	**854426**	**854415**	**854437**	**850878**	**850888**
15,0 m	**850809**	**850823**	**850836**	**850852**	**850867**	**854427**	**854416**	**854438**	**850879**	**850889**
20,0 m	**850810**	**850824**	**850837**	**850853**	**850868**	**854428**	**854417**	**854439**	**850880**	**850890**
25,0 m	**854395**	**854397**	**854399**	**854401**	**854403**	**854429**	**854418**	**854440**	**854405**	**854407**
30,0 m	**854396**	**854398**	**854400**	**854402**	**854404**	**854430**	**854419**	**854441**	**854406**	**854408**

Cordon patch blindé CAT. 6 F/UTP étanche

CAT. 6 · GARANTIE 15 ANS

Raccordez vos équipements à l'extérieur !

PoE · TOP QUALITÉ !

- Catégorie : CAT. 6
- Fréquence : 250 MHz
- Impédance : 100 Ω
- Conducteur : cuivre
- Blindage : général par feuille d'aluminium
- Norme de câblage : ANSI/TIA 568C.2 - ISO 11801
- Gaine : PVC + PE (polyéthylène anti-UV)
- Conditionnement individuel

Raccordez vos caméras, vos bornes WiFi et vos switchs industriels !

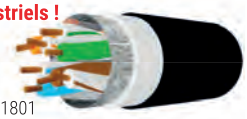



LONGUEUR	RÉF.
0,5 m	**845038**
1,0 m	**845039**
2,0 m	**845040**
3,0 m	**845041**
5,0 m	**845042**
10,0 m	**845044**
15,0 m	**845045**
20,0 m	**845046**
25,0 m	**845047**
30,0 m	**845048**
50,0 m	**845050**

Cordon patch blindé CAT. 6 S/FTP croisé

CAT. 6 · GARANTIE 20 ANS

- Catégorie : CAT. 6
- Fréquence : 250 MHz
- Impédance : 100 Ω
- Conducteur : cuivre
- Blindage : général par tresse de cuivre, et paire par paire par feuille d'aluminum.
- Norme de câblage : ANSI/TIA 568C.2 - ISO 11801
- Gaine : PVC

SCHÉMA DE CÂBLAGE

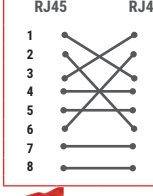



LONGUEUR	GRIS	ROUGE
0,5 m	**855950**	**854265**
1,0 m	**855951**	**854266**
1,5 m	**855952**	-
2,0 m	**855953**	**854267**
3,0 m	**855954**	**854268**
5,0 m	**855955**	**854269**
10,0 m	**855956**	**854270**
15,0 m	**855957**	-
20,0 m	**855958**	-

: NOUVEAUTÉ

Cordons RJ45 - CAT. 6 S/FTP - CAT. 6A U/UTP

Cordon patch blindé CAT. 6 S/FTP

PoE · TOP QUALITE · CAT. 6 · GARANTIE 20 ANS

- Catégorie : CAT. 6
- Fréquence : 250 MHz
- Impédance : 100 Ω
- Conducteur : cuivre
- Blindage : général par tresse de cuivre, et paire par paire par feuille d'aluminium
- Norme de câblage : ANSI/TIA 568C.2 - ISO 11801
- Gaine : PVC
- Conditionnement individuel





LONGUEUR	GRIS	JAUNE	VERT	BLEU	ROUGE	ORANGE	VIOLET	ROSE	NOIR	BLANC
0,15 m	**856810**	**856813**	**856812**	**856814**	**856811**	**854463**	**854450**	**854476**	**856816**	**856815**
0,3 m	**856819**	**856822**	**856821**	**856823**	**856820**	**854464**	**854451**	**854477**	**856825**	**856824**
0,5 m	**856828**	**856831**	**856830**	**856832**	**856829**	**854465**	**854452**	**854478**	**856834**	**856833**
0,7 m	**856837**	**856840**	**856839**	**856841**	**856838**	**854466**	**854453**	**854479**	**856843**	**856842**
1,0 m	**856846**	**856849**	**856848**	**856850**	**856847**	**854467**	**854454**	**854480**	**856852**	**856851**
1,5 m	**856855**	**856858**	**856857**	**856859**	**856856**	**854468**	**854455**	**854481**	**856861**	**856860**
2,0 m	**856864**	**856867**	**856866**	**856868**	**856865**	**854469**	**854456**	**854482**	**856870**	**856869**
3,0 m	**856873**	**856876**	**856875**	**856877**	**856874**	**854470**	**854457**	**854483**	**856879**	**856878**
5,0 m	**856882**	**856885**	**856884**	**856886**	**856883**	**854471**	**854458**	**854484**	**856888**	**856887**
10,0 m	**856891**	**856894**	**856893**	**856895**	**856892**	**854472**	**854459**	**854485**	**856897**	**856896**
15,0 m	**856900**	**856921**	**856920**	**856922**	**856919**	**854473**	**854460**	**854486**	**856924**	**856923**
20,0 m	**856909**	**856927**	**856926**	**856928**	**856925**	**854474**	**854461**	**854487**	**856930**	**856929**
30,0 m	**856918**	**856933**	**856932**	**856934**	**856931**	**854475**	**854462**	**854488**	**856936**	**856935**
40,0 m	**856910**	-	-	-	-	-	-	-	-	-
50,0 m	**856911**	-	-	-	-	-	-	-	-	-
70,0 m	**856912**	-	-	-	-	-	-	-	-	-
90,0 m	**856913**	-	-	-	-	-	-	-	-	-

Cordon patch blindé CAT. 6 S/FTP snagless LS0H

CAT. 6 · GARANTIE 20 ANS

PoE · LSOH

- Catégorie : CAT. 6
- Fréquence : 250 MHz
- Impédance : 100 Ω
- Conducteur : cuivre
- Blindage : général par tresse de cuivre, et paire par paire par feuille d'aluminum.
- Norme de câblage : ANSI/TIA 568C.2 - ISO 11801
- Gaine : LS0H (zéro halogène)
- Conditionnement individuel



Languette de protection de l'ergot de verrouillage !



LONGUEUR	GRIS
0,5 m	**857160**
1,0 m	**857161**
2,0 m	**857162**
3,0 m	**857163**
5,0 m	**857164**
10,0 m	**857165**
15,0 m	**857166**
20,0 m	**857167**

Cordon patch blindé CAT. 6 S/FTP snagless VoIP

CAT. 6 · GARANTIE 20 ANS

Cordon patch spécial téléphonie sur IP !

- Catégorie : CAT. 6
- Fréquence : 250 MHz
- Impédance : 100 Ω
- Conducteur : cuivre
- Blindage : général par tresse de cuivre, et paire par paire par feuille d'alu.
- Norme de câblage : ANSI/TIA 568C.2 - ISO 11801
- Gaine : PVC
- Conditionnement individuel
- Spécialement conçu pour les applications VoIP



Connecteur ultra court !



LONGUEUR	NOIR
1,0 m	**851350**
2,0 m	**851351**
3,0 m	**851352**
6,0 m	**851353**
10,0 m	**851354**

Cordon patch blindé CAT. 6 S/FTP snagless PoE

CAT. 6 · GARANTIE 20 ANS

Cordon patch spécial PoE / PoE++ !

LSOH · PoE

- Catégorie : CAT. 6
- Fréquence : 250 MHz
- Impédance : 100 Ω
- Conducteur : cuivre
- Connecteur : or 50 µm
- AWG : 24 / 7 brins
- Blindage : général par tresse de cuivre, et paire par paire par feuille d'aluminium
- Norme de câblage : ANSI/TIA 568C.2 - ISO 11801
- Gaine : LS0H (zéro halogène)
- Spécialement conçu pour les applications PoE (802.3af) / PoE+ (802.3at) / PoE++ (802.3bt, 4PPoE Type 3)



PRATIQUE !
Languette de protection de l'ergot de verrouillage



LONGUEUR	GRIS
1,0 m	**851310**
2,0 m	**851311**
3,0 m	**851316**
5,0 m	**851312**
10,0 m	**851313**
15,0 m	**851314**
20,0 m	**851315**

Cordon patch non blindé CAT. 6A U/UTP snagless

CAT. 6A · GARANTIE 20 ANS

Protégez le verrouillage de vos cordons !

10 G · PoE

- Catégorie : CAT. 6A
- Languette de protection de l'ergot de verrouillage
- Fréquence : 500 MHz
- Impédance : 100 Ω
- Conducteur : cuivre
- Norme de câblage : ANSI/TIA 568C.2
- Gaine : PVC
- Conditionnement individuel



Languette de protection de l'ergot de verrouillage !





LONGUEUR	GRIS
0,5 m	**859450**
1,0 m	**859451**
2,0 m	**859452**
3,0 m	**859453**
5,0 m	**859454**
10,0 m	**859455**
15,0 m	**859456**
20,0 m	**859457**

Cordons RJ45 - CAT. 6A U/UTP - U/FTP

Cordon patch non blindé CAT. 6A U/UTP ultra fin

Le plus fin des cordons patch pour votre salle informatique !

10 G · LSOH · TOP QUALITÉ ! · CAT. 6A · GARANTIE 20 ANS

- Catégorie : CAT. 6A
- Fréquence : 500 MHz
- Impédance : 100 Ω
- Conducteur : cuivre
- Diamètre extérieur du câble : 3,5 mm
- Norme de câblage : ANSI/TIA 568C.2 - ISO 11801
- Grade component : 100% testé individuellement au certificateur Fluke
- Gaine : LS0H (zéro halogène)
- Conditionnement individuel



LONGUEUR	GRIS
0,3 m	**859420**
0,5 m	**859421**
1,0 m	**859422**
1,5 m	**859423**
2,0 m	**859424**
3,0 m	**859425**
5,0 m	**859426**

Cordon patch blindé rétractable CAT. 6A U/FTP snagless

Solution de brassage tout-en-un ultra rapide !

Patchbox® Plus permet un brassage rapide et soigné, avec l'exacte longueur de cordon nécessaire ; et une maintenance 10x plus rapide qu'un brassage traditionnel. Déploiement ou déménagement rapide des baies de brassage, présentation soignée du brassage, repérage facilité, flux d'air optimisé, et gain de place dans les baies.

- Catégorie : CAT. 6A U/FTP plat PVC (100% testé ISO 11801 au Fluke)
- Format : rackable 19"
- Hauteur : 1U
- Profondeur : 600 mm (version Plus +) ou 365 mm (version 365)
- Panneau équipé de 24 cassettes amovibles (1 cordon par cassette)
- Plusieurs longueurs de cordons disponibles : 1,80 m (version Plus+), 2,50 m (long range) ou 0,80 m (version 365)
- Jusqu'à 8 couleurs disponibles sur demande
- Existe en version fibre optique : duplex monomode OS2 ou duplex multimode OM4, avec connectique LC ou SC



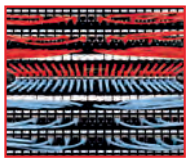

TOP QUALITÉ ! · CAT. 6A · MADE IN EUROPE

	LONGUEUR	COULEUR	RÉF.
PATCHBOX 365, équipé de 24 cordons CAT. 6A U/FTP	0,8 m	Blanc	**258210**
PATCHBOX 365, équipé de 24 cordons CAT. 6A U/FTP	0,8 m	Gris	**258211**
PATCHBOX 365, équipé de 24 cordons CAT. 6A U/FTP	0,8 m	Noir	**258209**
PATCHBOX PLUS+, équipé de 24 cordons CAT. 6A U/FTP	1,8 m	Blanc	**258212**
PATCHBOX PLUS+, équipé de 24 cordons CAT. 6A U/FTP	1,8 m	Gris	**258213**
PATCHBOX PLUS+, équipé de 24 cordons CAT. 6A U/FTP	1,8 m	Noir	**258208**
PATCHBOX PLUS+, équipé de 24 cordons CAT. 6A U/FTP	1,8 m	Bleu	**258142**
PATCHBOX PLUS+, équipé de 24 cordons CAT. 6A U/FTP	1,8 m	Vert	**258141**
PATCHBOX PLUS+, équipé de 24 cordons CAT. 6A U/FTP	1,8 m	Jaune	**258143**
Châssis PATCHBOX PLUS+ vide à équiper des cassettes	-	-	**258163**
Châssis PATCHBOX 365 vide à équiper des cassettes	-	-	**258223**
Cassette PATCHBOX 365, 1 cordon CAT. 6A U/FTP	0,8 m	Gris	**258214**
Cassette PATCHBOX PLUS+, 1 cordon CAT. 6A U/FTP	1,8 m	Noir	**258215**
Cassette PATCHBOX PLUS+, 1 cordon CAT. 6A U/FTP	1,8 m	Bleu	**258216**
Cassette PATCHBOX PLUS+, 1 cordon CAT. 6A U/FTP	1,8 m	Vert	**258217**
Cassette PATCHBOX PLUS+, 1 cordon CAT. 6A U/FTP	1,8 m	Rouge	**258218**
Cassette PATCHBOX PLUS+, 1 cordon CAT. 6A U/FTP	1,8 m	Blanc	**258219**
Cassette PATCHBOX PLUS+, 1 cordon CAT. 6A U/FTP	1,8 m	Jaune	**258220**
Cassette PATCHBOX PLUS+, 1 cordon CAT. 6A U/FTP	1,8 m	Gris	**258221**
Cassette PATCHBOX PLUS+, 1 cordon CAT. 6A U/FTP	1,8 m	Violet	**258222**
Cassette PATCHBOX PLUS+, 1 cordon CAT. 6A U/FTP	2,5 m	Gris	**258207**
JARRETIÈRES FIBRE OPTIQUE			
PATCHBOX PLUS+, équipé de 24 jarretières multimodes OM4 LC-LC	1,8 m	Erika violet	**258147**
PATCHBOX PLUS+, équipé de 24 jarretières multimodes OM4 LC-SC	2,5 m	Erika violet	**258145**
PATCHBOX PLUS+, équipé de 24 jarretières monomodes OS2 LC-LC	1,8 m	Jaune	**258148**
PATCHBOX PLUS+, équipé de 24 jarretières monomodes OS2 LC-SC	1,8 m	Jaune	**258144**
Cassette PATCHBOX PLUS+, 1 jarretière monomode OS2 LC-SC	1,8 m	Jaune	**258176**
Cassette PATCHBOX PLUS+, 1 jarretière monomode OS2 LC-LC	1,8 m	Jaune	**258177**
Cassette PATCHBOX PLUS+, 1 jarretière multimode OM4 LC-SC	1,8 m	Erika violet	**258178**
Cassette PATCHBOX PLUS+, 1 jarretière multimode OM4 LC-LC	1,8 m	Erika violet	**258179**
ACCESSOIRES			
Obturateur de cassette PATCHBOX (lot de 10 pcs)			**258146**
Etiquettes d'identification PATCHBOX (lot de 96 étiquettes)			**258224**
Support de câble PATCHCATCH pour panneau 19" 1U (lot de 4 pcs)			**754841**

2017 Cabling Installation & Maintenance Gold Innovators Awards

PATCHBOX Simplify IT

Cordon patch blindé CAT. 6A U/FTP ultra flexible

Mettez de la souplesse dans le brassage de vos baies !

CAT. 6A · GARANTIE 20 ANS · PoE · TOP QUALITÉ ! · 10 G

- Catégorie : CAT. 6A
- Fréquence : 500 MHz
- Impédance : 100 Ω
- Conducteur : cuivre
- Blindage : paire par paire par feuille d'aluminium
- Norme de câblage : ANSI/TIA 568C.2 – ISO 11801
- Gaine : PVC à haute élasticité
- Conditionnement individuel



LONGUEUR	GRIS
0,25 m	**859458**
0,5 m	**859460**
1,0 m	**859461**
2,0 m	**859462**
3,0 m	**859463**
5,0 m	**859464**
7,5 m	**859459**
10,0 m	**859465**

Cordon patch blindé CAT. 6A U/FTP armé anti-rongeurs

Un cordon patch résistant à l'écrasement et anti-rongeurs !

10 G · CAT. 6A · GARANTIE 15 ANS · TOP QUALITÉ !

- Catégorie : CAT. 6A
- Fréquence : 500 MHz
- Impédance : 100 Ω
- Conducteur : cuivre
- Blindage : paire par paire par feuille d'aluminium
- Diamètre extérieur du câble : 4,7 mm
- Norme de câblage : compatible ANSI/TIA 568C.2 - ISO 11801
- Gaine : acier inoxydable SUS 404
- Conditionnement individuel



LONGUEUR	ARGENT
0,5 m	**859410**
1,0 m	**859411**
2,0 m	**859412**
3,0 m	**859413**
5,0 m	**859414**
10,0 m	**859415**

Cordons RJ45 - CAT. 6A F/UTP - S/FTP

PENSEZ-Y
Retrouvez tous nos panneaux de brassage
Pages : 157 à 160

Dexlan

Cordon patch blindé CAT. 6A F/UTP

10 G · PoE · CAT. 6A · GARANTIE 20 ANS

- Catégorie : CAT. 6A
- Fréquence : 500 MHz
- Impédance : 100 Ω
- Conducteur : cuivre
- Blindage : général par feuille d'aluminium
- Norme de câblage : ANSI/TIA 568C.2
- Gaine : PVC
- Conditionnement individuel



F/UTP



LONGUEUR	GRIS	JAUNE	VERT	BLEU	ROUGE	NOIR	BLANC
0,15 m	859500	859560	859545	859515	859530	850011	859575
0,3 m	859501	859561	859546	859516	859531	850012	859576
0,5 m	859502	859562	859547	859517	859532	850013	859577
1,0 m	859503	859563	859548	859518	859533	850014	859578
1,5 m	859504	859564	859549	859519	859534	850015	859579
2,0 m	859505	859565	859550	859520	859535	850016	859580
3,0 m	859506	859566	859551	859521	859536	850017	859581
5,0 m	859507	859567	859552	859522	859537	850018	859582
7,5 m	859508	859568	859553	859523	859538	850019	859583
10,0 m	859509	859569	859554	859524	859539	850020	859584
15,0 m	859510	859570	859555	859525	859540	850021	859585
20,0 m	859511	859571	859556	859526	859541	850022	859586
25,0 m	859512	859572	859557	859527	859542	850023	859587
30,0 m	859513	-	-	-	-	-	-

Cordon patch blindé CAT. 6A F/UTP snagless LSOH

10 G · PoE · LSOH · CAT. 6A · GARANTIE 20 ANS

- Catégorie : CAT. 6A
- Languette de protection de l'ergot de verrouillage
- Fréquence : 500 MHz
- Impédance : 100 Ω
- Conducteur : cuivre
- Blindage : général par feuille d'aluminium
- Norme de câblage : ANSI/TIA 568C.2
- Gaine : LS0H (zéro halogène)
- Conditionnement individuel



F/UTP



LONGUEUR	GRIS	JAUNE	VERT	BLEU	ROUGE	ORANGE	VIOLET	ROSE	NOIR	BLANC
0,15 m	850310	850362	850349	850323	850336	854330	854314	854346	850388	850375
0,3 m	850311	850363	850350	850324	850337	854331	854315	854347	850389	850376
0,5 m	850312	850364	850351	850325	850338	854332	854316	854348	850390	850377
1,0 m	850313	850365	850352	850326	850339	854333	854317	854349	850391	850378
1,5 m	850314	850366	850353	850327	850340	854334	854318	854350	850392	850379
2,0 m	850315	850367	850354	850328	850341	854335	854319	854351	850393	850380
3,0 m	850316	850368	850355	850329	850342	854336	854320	854352	850394	850381
5,0 m	850317	850369	850356	850330	850343	854337	854321	854353	850395	850382
7,5 m	850318	850370	850357	850331	850344	854338	854322	854354	850396	850383
10,0 m	850319	850371	850358	850332	850345	854339	854323	854355	850397	850384
15,0 m	850320	850372	850359	850333	850346	854340	854324	854356	850398	850385
20,0 m	850321	850373	850360	850334	850347	854341	854325	854357	850399	850386
25,0 m	850322	850374	850361	850335	850348	854342	854326	854358	850400	850387
30,0 m	854311	-	-	-	-	-	-	-	-	-
40,0 m	854312	-	-	-	-	-	-	-	-	-
50,0 m	854313	-	-	-	-	-	-	-	-	-

Dexlan

Cordon patch blindé CAT. 6A S/FTP

10 G · PoE · CAT. 6A · GARANTIE 20 ANS

- Catégorie : CAT. 6A
- Fréquence : 500 MHz
- Impédance : 100 Ω
- Conducteur : cuivre
- Blindage : général par tresse de cuivre, paire par paire par feuille aluminium
- Norme de câblage : ANSI/TIA 568C.2
- Gaine : PVC
- Conditionnement individuel



S/FTP



LONGUEUR	GRIS	JAUNE	VERT	BLEU	ROUGE	NOIR	BLANC
0,5 m	857700	858330	858345	858315	858301	858375	858360
1,0 m	857710	858331	858346	858316	858302	858376	858361
1,5 m	857715	858332	858347	858317	858303	858377	858362
2,0 m	857720	858333	858348	858318	858304	858378	858363
3,0 m	857730	858334	858349	858319	858305	858379	858364
5,0 m	857740	858335	858350	858320	858306	858380	858365
7,5 m	857750	858336	858351	858321	858307	858381	858366
10,0 m	857760	858337	858352	858322	858308	858382	858367
15,0 m	857770	858338	858353	858323	858309	858383	858368
20,0 m	857780	858339	858354	858324	858310	858384	858369
25,0 m	857790	858340	858355	858325	858311	858385	858370
30,0 m	857791	-	-	-	-	-	-
40,0 m	857792	-	-	-	-	-	-
50,0 m	857793	-	-	-	-	-	-
70,0 m	857794	-	-	-	-	-	-
90,0 m	857795	-	-	-	-	-	-

Cordons RJ45 - CAT. 6A S/FTP

Cordon patch blindé CAT. 6A S/FTP écologique certifié GRS

Global Recycled Standard · PoE · 10 G · TOP QUALITÉ · CAT. 6A

Adoptez le bon réflexe : choisissez nos cordons patch issus de l'économie circulaire !

Cette gamme de cordons patch écologiques est issue du réemploi de matières premières recyclées et a reçu la certification GRS (Global Recycled Standard) par le laboratoire SGS. Avec plus de 50% du poids des cordons patch composé de matières recyclées, ces cordons patch peuvent recevoir le label GRS et sont conformes à la loi AGEC en France. Ecologiques mais sans compromis sur la qualité, puisque le cuivre et l'aluminium qui composent les cordons, sont purs et non issus de matières recyclées, afin de garantir des performances maximales. La gaine des cordons est fabriquée avec des matières recyclées de qualité, dont chaque étape est certifiée par SGS : depuis le contrôle des matières recyclées lors de l'achat en usine, jusqu'à l'extrudage et l'assemblage final.

- Catégorie : CAT. 6A
- Fréquence : 500 MHz
- Impédance : 100 Ω
- Conducteur : cuivre (non recyclé)
- AWG : 26 / 7 brins
- Blindage : général par tresse de cuivre (non recyclé), paire par paire par feuille d'aluminum (non recyclé)
- Norme de câblage : ANSI/TIA 568C.2
- Gaine : TPE sans halogène (EN 60754-2)
- Gaine extérieure du câble et isolant des paires en matières recyclées
- Conditionnement individuel



S/FTP

>50% RECYCLÉ



LONGUEUR	% *	GRIS	JAUNE	VERT	BLEU	ROUGE	NOIR	BLANC
0,15 m	51,1%	854500	854536	854527	854509	854518	854545	854554
0,3 m	51,7%	854501	854537	854528	854510	854519	854546	854555
0,5 m	52,1%	854502	854538	854529	854511	854520	854547	854556
1,0 m	52,6%	854503	854539	854530	854512	854521	854548	854557
1,5 m	52,9%	854504	854540	854531	854513	854522	854549	854558
2,0 m	53,0%	854505	854541	854532	854514	854523	854550	854559
3,0 m	53,1%	854506	854542	854533	854515	854524	854551	854560
5,0 m	53,3%	854507	854543	854534	854516	854525	854552	854561
10,0 m	53,4%	854508	854544	854535	854517	854526	854553	854562

* Proportion des matières recyclées dans le poids total du cordon

Dexlan

Cordon patch blindé CAT. 6A S/FTP ultra-fin

10 G · LSOH · CAT. 6A · GARANTIE 20 ANS

Jusqu'à 40% de gain de place comparé à un cordon patch traditionnel !

- Catégorie : CAT. 6A
- Fréquence : 500 MHz
- Impédance : 100 Ω
- Conducteur : cuivre
- Blindage : général par tresse de cuivre, et paire par paire par feuille aluminium
- Diamètre extérieur du câble : 4,8 mm
- Norme de câblage : compatible ANSI/TIA 568C.2 - ISO 11801
- Gaine : LS0H (zéro halogène)
- Conditionnement individuel



S/FTP

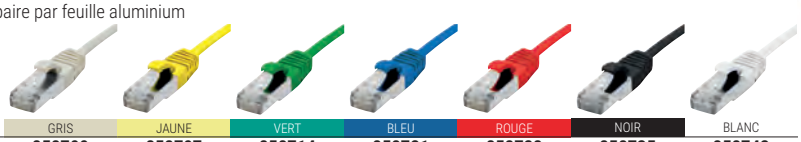

LONGUEUR	GRIS	JAUNE	VERT	BLEU	ROUGE	NOIR	BLANC
0,3 m	858700	858707	858714	858721	858728	858735	858742
0,5 m	858701	858708	858715	858722	858729	858736	858743
1,0 m	858702	858709	858716	858723	858730	858737	858744
2,0 m	858703	858710	858717	858724	858731	858738	858745
3,0 m	858704	858711	858718	858725	858732	858739	858746
5,0 m	858705	858712	858719	858726	858733	858740	858747
10,0 m	858706	858713	858720	858727	858734	858741	858748

Cordon patch blindé CAT. 6A S/FTP snagless LSOH

10 G · PoE · LSOH · CAT. 6A · GARANTIE 20 ANS

- Catégorie : CAT. 6A
- Fréquence : 500 MHz
- Impédance : 100 Ω
- Conducteur : cuivre
- Blindage : général par tresse de cuivre, paire par paire par feuille aluminum
- Norme de câblage : ANSI/TIA 568C.2
- Gaine : LS0H (zéro halogène)
- Conditionnement individuel



S/FTP



LONGUEUR	GRIS	JAUNE	VERT	BLEU	ROUGE	ORANGE	VIOLET	ROSE	NOIR	BLANC
0,15 m	858401	858417	858433	858449	858465	858529	858513	854373	858481	858497
0,3 m	858402	858418	858434	858450	858466	858530	858514	854374	858482	858498
0,5 m	858403	858419	858435	858451	858467	858531	858515	854375	858483	858499
1,0 m	858404	858420	858436	858452	858468	858532	858516	854376	858484	858500
1,5 m	858405	858421	858437	858453	858469	858533	858517	854377	858485	858501
2,0 m	858406	858422	858438	858454	858470	858534	858518	854378	858486	858502
3,0 m	858407	858423	858439	858455	858471	858535	858519	854379	858487	858503
5,0 m	858408	858424	858440	858456	858472	858536	858520	854380	858488	858504
7,5 m	858409	858425	858441	858457	858473	858537	858521	854381	858489	858505
10,0 m	858410	858426	858442	858458	858474	858538	858522	854382	858490	858506
15,0 m	858411	858427	858443	858459	858475	858539	858523	854383	858491	858507
20,0 m	858412	858428	858444	858460	858476	858540	858524	854384	858492	858508
25,0 m	858413	858429	858445	858461	858477	858541	858525	854385	858493	858509
30,0 m	854370	-	-	-	-	-	-	-	-	-
40,0 m	854371	-	-	-	-	-	-	-	-	-
50,0 m	854372	-	-	-	-	-	-	-	-	-

Cordons RJ45 - CAT. 6A S/FTP

Cordon patch blindé coudé bas

CAT. 5e | CAT. 6A | GARANTIE 20 ANS

- Catégorie : CAT. 6A ou CAT. 5e (voir tableau)
- Connecteur : coudé bas aux 2 extrémités ou 1 extrémité
- Impédance : 100 Ω
- Conducteur : cuivre
- Blindage : CAT. 6A S/FTP ou CAT. 5e F/UTP
- Norme de câblage : ANSI/TIA 568C.2 - ISO 11801
- Gaine : PVC
- Conditionnement individuel





Pratique !

LONGUEUR	CAT. 5E F/UTP	CAT. 6A S/FTP	CAT. 6A S/FTP
	COUDÉ BAS AUX 2 EXTRÉMITÉS		COUDÉ BAS A 1 EXTRÉMITÉ
0,3 m	**854275**	**854286**	**854301**
0,7 m	**854276**	**854287**	**854302**
1,0 m	**854277**	**854288**	**854303**
2,0 m	**854278**	**854289**	**854304**
3,0 m	**854279**	**854290**	**854305**

Rallonge de cordon patch blindée CAT. 6A S/FTP LS0H

PoE | CAT. 6A | LSOH | 10 G

Augmentez la longueur de vos liaisons RJ45 !

- Catégorie : CAT. 6A
- Fréquence : 500 MHz
- Impédance : 100 Ω
- Conducteur : cuivre
- Blindage : général par tresse de cuivre, paire par paire par feuille d'aluminum
- Norme de câblage : ANSI/TIA 568C.2
- Gaine : LS0H (zéro halogène)
- Conditionnement individuel



Réf. 858750



Réf. 858755

LONGUEUR	GRIS	NOIR
1,0 m	**858750**	**858755**
2,0 m	**858751**	**858756**
3,0 m	**858752**	**858757**
5,0 m	**858753**	**858758**
10,0 m	**858754**	**858759**

Cordon patch blindé verrouillable

CAT. 6A | CAT. 6 | GARANTIE 20 ANS

Impossible de débrancher vos cordons sans la clé !

- Catégorie : CAT. 6A ou CAT. 6 (voir tableau)
- Compatibilité : toute embase noyau RJ45
- Impédance : 100 Ω
- Conducteur : cuivre
- Blindage : général par tresse de cuivre, et paire par paire par feuille d'aluminium
- Norme de câblage : ANSI/TIA 568C.2 - ISO 11801
- Gaine : PVC
- Conditionnement individuel
- Clé de déverrouillage : vendue séparément



Réf. 848942
Clé de déverrouillage

	LONGUEUR	RÉF.
Cordon patch CAT. 6 S/FTP	0,5 m	**848935**
Cordon patch CAT. 6 S/FTP	1,0 m	**848936**
Cordon patch CAT. 6 S/FTP	2,0 m	**848937**
Cordon patch CAT. 6 S/FTP	3,0 m	**848938**
Cordon patch CAT. 6 S/FTP	5,0 m	**848939**
Cordon patch CAT. 6A S/FTP	0,5 m	**848944**
Cordon patch CAT. 6A S/FTP	1,0 m	**848945**
Cordon patch CAT. 6A S/FTP	2,0 m	**848946**
Cordon patch CAT. 6A S/FTP	3,0 m	**848947**
Cordon patch CAT. 6A S/FTP	5,0 m	**848948**
ACCESSOIRE		
Clé de déverrouillage	-	**848942**

Adaptateur RJ45 détachable CAT. 6A blindé

CAT. 6A

Evitez de trébucher ou d'arracher accidentellement vos prises RJ45 !

Cet adaptateur à dégagement rapide s'utilise avec un cordon patch RJ45 et lui permet de se détacher automatiquement en cas de traction soudaine, évitant de trébucher et protégeant ainsi les appareils raccordés et les prises murales. Cet adaptateur est réutilisable, et convient tout particulièrement à une utilisation en milieu hospitalier et scolaire.

- Catégorie : CAT. 6A (rétrocompatible CAT. 5e et CAT. 6)
- Blindage : CAT. 6A S/FTP
- Longueur du cordon : environ 20 cm
- Force de déclenchement statique : minimum 3 Kg





	RÉF.
Adaptateur détachable CAT. 6A blindé	**253185**

Cordon patch blindé CAT. 6A S/FTP PUR

TOP QUALITÉ ! | CAT. 6A | GARANTIE 15 ANS

Le seul cordon pour applications industrielles qui résiste aux projections d'huiles et à l'abrasion !

- Catégorie : CAT. 6A
- Fréquence : 500 MHz
- Impédance : 100 Ω
- Conducteur : cuivre
- Blindage : général par tresse de cuivre, et paire par paire par feuille d'aluminium
- Norme de câblage : ANSI/TIA 568C.2 – ISO 11801
- Gaine : LS-PUR (Low Smoke Polyuréthane)
- Conditionnement individuel



Pratique !
Cordon flexible qui résiste à l'usure et aux conditions difficiles



LONGUEUR	VERT
1,0 m	**854295**
2,0 m	**854296**
3,0 m	**854297**
5,0 m	**854298**
10,0 m	**854299**

Cordon patch blindé CAT. 6A S/FTP étanche

TOP QUALITÉ ! | CAT. 6A | GARANTIE 15 ANS | 10 G | PoE

Raccordez vos équipements à l'extérieur !

- Catégorie : CAT. 6A
- Fréquence : 500 MHz
- Impédance : 100 Ω
- Conducteur : cuivre
- Blindage : général par tresse de cuivre, paire par paire par feuille d'aluminium
- Norme de câblage : ANSI/TIA 568C.2 - ISO 11801
- Gaine : PVC + PE (polyéthylène anti-UV)
- Conditionnement individuel





LONGUEUR	RÉF.
0,5 m	**845070**
1,0 m	**845071**
2,0 m	**845072**
3,0 m	**845073**
5,0 m	**845074**
10,0 m	**845075**
15,0 m	**845076**
20,0 m	**845077**
25,0 m	**845078**
30,0 m	**845079**
50,0 m	**845080**

Cordons RJ45 - CAT. 6A S/FTP - CAT. 8.1 S/FTP

Dexlan

Cordon patch blindé sur câble CAT. 7 S/FTP snagless LS0H

10 G · PoE · LSOH · TOP QUALITÉ ! · CAT. 6A · GARANTIE 20 ANS

Cordon patch hautes performances !

- Catégorie : CAT. 6A Class EA sur câble CAT. 7
- Fréquence : 600 MHz
- Impédance : 100 Ω
- Conducteur : cuivre
- Connecteur : RJ45 blindé 8P8C
- Blindage : général par tresse de cuivre, et paire par paire par feuille aluminium
- Norme de câblage : ANSI/TIA 568C.2 - ISO 11801
- Grade component : 100% testé individuellement au certificateur Fluke
- Gaine : LS0H (zéro halogène)
- Conditionnement individuel



S/FTP



LONGUEUR	GRIS	JAUNE	VERT	BLEU	ROUGE	NOIR	BLANC
0,5 m	**858600**	**858608**	**858616**	**858624**	**858632**	**858648**	**858640**
1,0 m	**858601**	**858609**	**858617**	**858625**	**858633**	**858649**	**858641**
1,5 m	**858602**	**858610**	**858618**	**858626**	**858634**	**858650**	**858642**
2,0 m	**858603**	**858611**	**858619**	**858627**	**858635**	**858651**	**858643**
3,0 m	**858604**	**858612**	**858620**	**858628**	**858636**	**858652**	**858644**
5,0 m	**858605**	**858613**	**858621**	**858629**	**858637**	**858653**	**858645**
10,0 m	**858606**	**858614**	**858622**	**858630**	**858638**	**858654**	**858646**
20,0 m	**858607**	**858615**	**858623**	**858631**	**858639**	**858655**	**858647**

Cordon patch blindé sur câble CAT. 7 S/FTP snagless LS0H

MADE IN EUROPE · 10 G · PoE · LSOH · CAT. 6A · GARANTIE 20 ANS

Cordon patch hautes performances !

- Catégorie : CAT. 6A Class EA sur câble Draka CAT. 7 UC900 SS27
- Fréquence : 900 MHz
- Impédance : 100 Ω
- Conducteur : cuivre
- Connecteur : RJ45 blindé 8P8C
- Blindage : général par tresse de cuivre, et paire par paire par feuille aluminium
- Norme de câblage : ANSI/TIA 568C.2 – ISO 11801
- Gaine : LS0H (zéro halogène)

HRS Draka



S/FTP



LONGUEUR	GRIS	JAUNE	VERT	BLEU	ROUGE	NOIR
0,3 m	**850026**	**850101**	**850071**	**850041**	**850056**	**850086**
0,5 m	**850027**	**850102**	**850072**	**850042**	**850057**	**850087**
1,0 m	**850028**	**850103**	**850073**	**850043**	**850058**	**850088**
1,5 m	**850029**	**850104**	**850074**	**850044**	**850059**	**850089**
2,0 m	**850030**	**850105**	**850075**	**850045**	**850060**	**850090**
3,0 m	**850031**	**850106**	**850076**	**850046**	**850061**	**850091**
5,0 m	**850032**	**850107**	**850077**	**850047**	**850062**	**850092**
7,5 m	**850033**	**850108**	**850078**	**850048**	**850063**	**850093**
10,0 m	**850034**	**850109**	**850079**	**850049**	**850064**	**850094**
15,0 m	**850035**	**850148**	**850080**	**850050**	**850065**	**850095**
20,0 m	**850036**	**850111**	**850081**	**850051**	**850066**	**850096**
25,0 m	**850037**	-	-	-	-	-
30,0 m	**850038**	-	-	-	-	-
35,0 m	**850039**	-	-	-	-	-
50,0 m	**850146**	-	-	-	-	-

Dexlan

Cordon patch blindé CAT. 8.1 S/FTP

PoE · 25 G - 40 G · LSOH · CAT. 8 · GARANTIE 20 ANS

Jusqu'à 4 fois plus performant que la CAT. 6A !

- Catégorie : CAT. 8.1 Class I (compatible avec les catégories inférieures)
- Fréquence : câble 2000 MHz
- Impédance : 100 Ω
- Conducteur : cuivre
- AWG : 24 / 7 brins
- Connecteur : RJ45 blindé 8P8C
- Blindage : général par tresse de cuivre, et paire par paire par feuille aluminium
- Diamètre extérieur du câble : 7,6 mm
- Norme de câblage : ANSI/TIA 568D.2 - ISO 11801
- Gaine : LS0H (zéro halogène)
- Conditionnement individuel



S/FTP



LONGUEUR	GRIS
0,5 m	**858560**
1,0 m	**858561**
1,5 m	**858562**
2,0 m	**858563**
3,0 m	**858564**
5,0 m	**858565**
10,0 m	**858566**

Cordons RJ45 à repérage lumineux

Les cordons PatchSee :

› Repérage instantané d'une extrémité du câble à l'autre par visualisation lumineuse.
› Sécurité de l'identification des liaisons informatiques par repérage lumineux.
› Solution universelle et compatible sur tous les systèmes de câblage.
› Repérage du cordon, même en production, sans débrancher ou perturber la liaison.

Éclairez, sans déconnecter, une extrémité du cordon RJ45

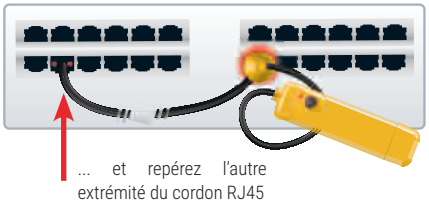

... et repérez l'autre extrémité du cordon RJ45

TOP QUALITÉ !

GARANTIE 25 ANS

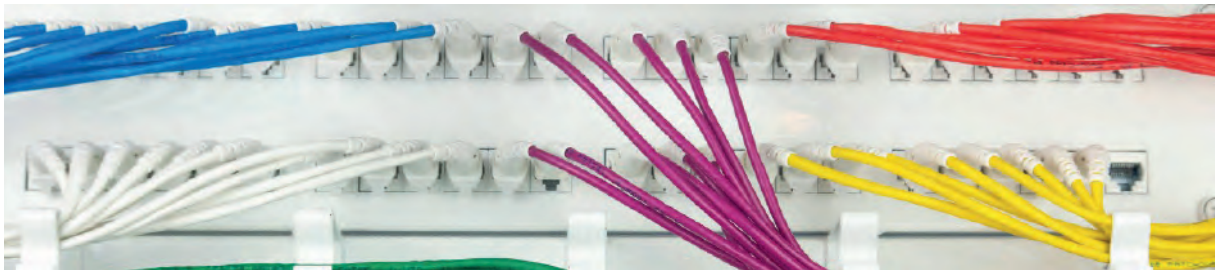

Injecteur de lumière

L'accessoire indispensable pour utiliser les cordons à repérage lumineux !

› Compatible : tous cordons PatchSee, ThinPATCH et ThePATCHCORD
› Fourni avec chargeur secteur, sauf **Réf. 845023** (2x LR44)

PatchSee INTELLIGENT RJ45

	RÉF.
Injecteur de lumière rouge - avec chargeur	**845021**
Injecteur de lumière blanche - avec chargeur	**845020**
Injecteur de lumière verte - avec chargeur	**845022**
Injecteur de lumière rouge - économique sur piles	**845023**



Réf : 845021

Cordon patch CAT. 6A U/UTP ultra-fin à repérage lumineux

CAT. 6A

› Catégorie : CAT. 6A
› Conducteur : cuivre AWG 28/7
› Diamètre extérieur du câble : 3,8 mm
› Gaine : PVC
› Marquage : longueur aux extrémités

NEW







ThePATCHCORD. PatchSee system

Disponibles en 10 couleurs !

LONGUEUR	GRIS	JAUNE	VERT CLAIR	VERT FONCÉ	BLEU	ROUGE	ORANGE	VIOLET	BEIGE	BLANC
0,15 m	**844744**	**844654**	**844636**	**844618**	**844708**	**844690**	**844672**	**844600**	**844726**	**844762**
0,3 m	**844745**	**844655**	**844637**	**844619**	**844709**	**844691**	**844673**	**844601**	**844727**	**844763**
0,6 m	**844746**	**844656**	**844638**	**844620**	**844710**	**844692**	**844674**	**844602**	**844728**	**844764**
0,9 m	**844747**	**844657**	**844639**	**844621**	**844711**	**844693**	**844675**	**844603**	**844729**	**844765**
1,2 m	**844748**	**844658**	**844640**	**844622**	**844712**	**844694**	**844676**	**844604**	**844730**	**844766**
1,5 m	**844749**	**844659**	**844641**	**844623**	**844713**	**844695**	**844677**	**844605**	**844731**	**844767**
1,8 m	**844750**	**844660**	**844642**	**844624**	**844714**	**844696**	**844678**	**844606**	**844732**	**844768**
2,1 m	**844751**	**844661**	**844643**	**844625**	**844715**	**844697**	**844679**	**844607**	**844733**	**844769**
2,4 m	**844752**	**844662**	**844644**	**844626**	**844716**	**844698**	**844680**	**844608**	**844734**	**844770**
2,7 m	**844753**	**844663**	**844645**	**844627**	**844717**	**844699**	**844681**	**844609**	**844735**	**844771**
3,1 m	**844754**	**844664**	**844646**	**844628**	**844718**	**844700**	**844682**	**844610**	**844736**	**844772**
4,0 m	**844755**	**844665**	**844647**	**844629**	**844719**	**844701**	**844683**	**844611**	**844737**	**844773**
4,9 m	**844756**	**844666**	**844648**	**844630**	**844720**	**844702**	**844684**	**844612**	**844738**	**844774**
7,6 m	**844757**	**844667**	**844649**	**844631**	**844721**	**844703**	**844685**	**844613**	**844739**	**844775**
9,7 m	**844758**	**844668**	**844650**	**844632**	**844722**	**844704**	**844686**	**844614**	**844740**	**844776**
15,2 m	**844759**	**844669**	**844651**	**844633**	**844723**	**844705**	**844687**	**844615**	**844741**	**844777**
25,0 m	**844760**	**844670**	**844652**	**844634**	**844724**	**844706**	**844688**	**844616**	**844742**	**844778**
30,0 m	**844761**	**844671**	**844653**	**844635**	**844725**	**844707**	**844689**	**844617**	**844743**	**844779**

Cordons RJ45 à repérage lumineux

Cordon patch CAT. 6A U/UTP ultra-fin à repérage lumineux

CAT. 6A

› Catégorie : CAT. 6A
› Conducteur : cuivre AWG 28/7
› Diamètre extérieur du câble : 3,8 mm
› Gaine : PVC noire
› Marquage : longueur aux extrémités



ThinPATCH

	LONGUEUR	RÉF.
Cordon patch CAT. 6A U/UTP ultra-fin	0,6 m	**845150**
Cordon patch CAT. 6A U/UTP ultra-fin	0,9 m	**845151**
Cordon patch CAT. 6A U/UTP ultra-fin	1,2 m	**845152**
Cordon patch CAT. 6A U/UTP ultra-fin	1,5 m	**845153**
Cordon patch CAT. 6A U/UTP ultra-fin	1,8 m	**845154**
Cordon patch CAT. 6A U/UTP ultra-fin	2,1 m	**845155**
Cordon patch CAT. 6A U/UTP ultra-fin	2,4 m	**845156**
Cordon patch CAT. 6A U/UTP ultra-fin	2,7 m	**845157**
Cordon patch CAT. 6A U/UTP ultra-fin	3,1 m	**845158**
Cordon patch CAT. 6A U/UTP ultra-fin	4,0 m	**845159**
Cordon patch CAT. 6A U/UTP ultra-fin	4,9 m	**845160**
Cordon patch CAT. 6A U/UTP ultra-fin	7,9 m	**845300**
Cordon patch CAT. 6A U/UTP ultra-fin	9,7 m	**845301**
ACCESSOIRES		
Injecteur de lumière avec chargeur - rouge		**845021**
Injecteur de lumière avec chargeur - blanc		**845020**
Injecteur de lumière avec chargeur - vert		**845022**
Injecteur de lumière éco - rouge		**845023**

Cordon patch blindé CAT. 6A U/FTP ultra-fin à repérage lumineux

LSOH CAT. 6A

› Catégorie : CAT. 6A
› Conducteur : cuivre AWG 28/7
› Diamètre extérieur du câble : 4,9 mm
› Gaine : LS0H noire (zéro halogène)
› Marquage : longueur aux extrémités



ThinPATCH

	LONGUEUR	RÉF.
Cordon patch CAT. 6A U/FTP ultra-fin	0,6 m	**845161**
Cordon patch CAT. 6A U/FTP ultra-fin	0,9 m	**845162**
Cordon patch CAT. 6A U/FTP ultra-fin	1,2 m	**845163**
Cordon patch CAT. 6A U/FTP ultra-fin	1,5 m	**845164**
Cordon patch CAT. 6A U/FTP ultra-fin	1,8 m	**845165**
Cordon patch CAT. 6A U/FTP ultra-fin	2,1 m	**845166**
Cordon patch CAT. 6A U/FTP ultra-fin	2,4 m	**845167**
Cordon patch CAT. 6A U/FTP ultra-fin	2,7 m	**845168**
Cordon patch CAT. 6A U/FTP ultra-fin	3,1 m	**845169**
Cordon patch CAT. 6A U/FTP ultra-fin	4,0 m	**845148**
Cordon patch CAT. 6A U/FTP ultra-fin	4,9 m	**845149**
ACCESSOIRES		
Injecteur de lumière avec chargeur - rouge		**845021**
Injecteur de lumière avec chargeur - blanc		**845020**
Injecteur de lumière avec chargeur - vert		**845022**
Injecteur de lumière éco - rouge		**845023**

Cordon patch CAT. 6A U/UTP à repérage lumineux

CAT. 6A

› Catégorie : CAT. 6A
› Conducteur : cuivre AWG 24/7
› Gaine : PVC noire
› Marquage : longueur aux extrémités
› Anneaux de tirage et de protection PLUgCAP® fournis dès 6,1 m



PatchSee INTELLIGENT RJ45

	LONGUEUR	RÉF.
Cordon patch CAT. 6A U/UTP	0,6 m	**844910**
Cordon patch CAT. 6A U/UTP	0,9 m	**844911**
Cordon patch CAT. 6A U/UTP	1,2 m	**844912**
Cordon patch CAT. 6A U/UTP	1,5 m	**844913**
Cordon patch CAT. 6A U/UTP	1,8 m	**844914**
Cordon patch CAT. 6A U/UTP	2,1 m	**844915**
Cordon patch CAT. 6A U/UTP	2,4 m	**844916**
Cordon patch CAT. 6A U/UTP	2,7 m	**844917**
Cordon patch CAT. 6A U/UTP	3,1 m	**844918**
Cordon patch CAT. 6A U/UTP	4,0 m	**844919**
Cordon patch CAT. 6A U/UTP	4,9 m	**844920**
Cordon patch CAT. 6A U/UTP	6,1 m	**844970**
Cordon patch CAT. 6A U/UTP	12,2 m	**844973**
Cordon patch CAT. 6A U/UTP	15,2 m	**844974**
Cordon patch CAT. 6A U/UTP	20,0 m	**844975**
Cordon patch CAT. 6A U/UTP	25,0 m	**844976**
Cordon patch CAT. 6A U/UTP	30,0 m	**844977**
ACCESSOIRES		
Injecteur de lumière avec chargeur - rouge		**845021**
Injecteur de lumière avec chargeur - blanc		**845020**
Injecteur de lumière avec chargeur - vert		**845022**
Injecteur de lumière éco - rouge		**845023**

Cordon patch blindé CAT. 6A U/FTP à repérage lumineux

LSOH CAT. 6A

› Catégorie : CAT. 6A
› Conducteur : cuivre AWG 26/7
› Gaine : LS0H noire (zéro halogène)
› Marquage : longueur aux extrémités
› Anneaux de tirage et de protection PLUgCAP® fournis dès 6,1 m



PatchSee INTELLIGENT RJ45

	LONGUEUR	RÉF.
Cordon patch CAT. 6A U/FTP	0,6 m	**844921**
Cordon patch CAT. 6A U/FTP	0,9 m	**844922**
Cordon patch CAT. 6A U/FTP	1,2 m	**844923**
Cordon patch CAT. 6A U/FTP	1,5 m	**844924**
Cordon patch CAT. 6A U/FTP	1,8 m	**844925**
Cordon patch CAT. 6A U/FTP	2,1 m	**844926**
Cordon patch CAT. 6A U/FTP	2,4 m	**844927**
Cordon patch CAT. 6A U/FTP	2,7 m	**844928**
Cordon patch CAT. 6A U/FTP	3,1 m	**844929**
Cordon patch CAT. 6A U/FTP	4,0 m	**844930**
Cordon patch CAT. 6A U/FTP	4,9 m	**844931**
Cordon patch CAT. 6A U/FTP	6,1 m	**844980**
Cordon patch CAT. 6A U/FTP	7,9 m	**844981**
Cordon patch CAT. 6A U/FTP	9,7 m	**844982**
Cordon patch CAT. 6A U/FTP	12,2 m	**844983**
Cordon patch CAT. 6A U/FTP	15,2 m	**844984**
Cordon patch CAT. 6A U/FTP	20,0 m	**844985**
Cordon patch CAT. 6A U/FTP	25,0 m	**844986**
Cordon patch CAT. 6A U/FTP	30,0 m	**844987**
Cordon patch CAT. 6A U/FTP	35,0 m	**844988**
Cordon patch CAT. 6A U/FTP	40,0 m	**844989**
Cordon patch CAT. 6A U/FTP	50,0 m	**844993**
ACCESSOIRES		
Injecteur de lumière avec chargeur - rouge		**845021**
Injecteur de lumière avec chargeur - blanc		**845020**
Injecteur de lumière avec chargeur - vert		**845022**
Injecteur de lumière éco - rouge		**845023**

Cordons RJ45 à repérage lumineux

Cordon patch CAT. 6 U/UTP à repérage lumineux

CAT. 6

› Catégorie : CAT. 6
› Conducteur : cuivre AWG 24/7
› Gaine : PVC noire
› Marquage : longueur aux extrémités



	LONGUEUR	RÉF.
Cordon patch CAT. 6 U/UTP	0,6 m	**844932**
Cordon patch CAT. 6 U/UTP	1,2 m	**844933**
Cordon patch CAT. 6 U/UTP	1,5 m	**844934**
Cordon patch CAT. 6 U/UTP	2,1 m	**844935**
Cordon patch CAT. 6 U/UTP	3,1 m	**844936**
Cordon patch CAT. 6 U/UTP	4,9 m	**844937**
ACCESSOIRES		
Injecteur de lumière avec chargeur - rouge		**845021**
Injecteur de lumière avec chargeur - blanc		**845020**
Injecteur de lumière avec chargeur - vert		**845022**
Injecteur de lumière éco - rouge		**845023**

Cordon patch blindé CAT. 6 U/FTP à repérage lumineux

LSOH CAT. 6

› Catégorie : CAT. 6
› Conducteur : cuivre AWG 26/7
› Gaine : LS0H noire (zéro halogène)
› Marquage : longueur aux extrémités



	LONGUEUR	RÉF.
Cordon patch CAT. 6 U/FTP	0,6 m	**844940**
Cordon patch CAT. 6 U/FTP	1,2 m	**844941**
Cordon patch CAT. 6 U/FTP	1,5 m	**844942**
Cordon patch CAT. 6 U/FTP	2,1 m	**844943**
Cordon patch CAT. 6 U/FTP	3,1 m	**844944**
Cordon patch CAT. 6 U/FTP	4,9 m	**844945**
ACCESSOIRES		
Injecteur de lumière avec chargeur - rouge		**845021**
Injecteur de lumière avec chargeur - blanc		**845020**
Injecteur de lumière avec chargeur - vert		**845022**
Injecteur de lumière éco - rouge		**845023**

Cordon patch CAT. 5e U/UTP à repérage lumineux

CAT. 5e

› Catégorie : CAT. 5e
› Conducteur : cuivre AWG 24/7
› Gaine : PVC noire
› Marquage : longueur aux extrémités



	LONGUEUR	RÉF.
Cordon patch CAT. 5e U/UTP	0,6 m	**844950**
Cordon patch CAT. 5e U/UTP	1,2 m	**844951**
Cordon patch CAT. 5e U/UTP	1,5 m	**844952**
Cordon patch CAT. 5e U/UTP	2,1 m	**844953**
Cordon patch CAT. 5e U/UTP	3,1 m	**844954**
Cordon patch CAT. 5e U/UTP	4,9 m	**844955**
ACCESSOIRES		
Injecteur de lumière avec chargeur - rouge		**845021**
Injecteur de lumière avec chargeur - blanc		**845020**
Injecteur de lumière avec chargeur - vert		**845022**
Injecteur de lumière éco - rouge		**845023**

Cordon patch blindé CAT. 5e F/UTP à repérage lumineux

LSOH CAT. 5e

› Catégorie : CAT. 5e
› Conducteur : cuivre AWG 26/7
› Gaine : LS0H noire (zéro halogène)
› Marquage : longueur aux extrémités



	LONGUEUR	RÉF.
Cordon patch CAT. 5e F/UTP	0,6 m	**844960**
Cordon patch CAT. 5e F/UTP	1,2 m	**844961**
Cordon patch CAT. 5e F/UTP	1,5 m	**844962**
Cordon patch CAT. 5e F/UTP	2,1 m	**844963**
Cordon patch CAT. 5e F/UTP	3,1 m	**844964**
Cordon patch CAT. 5e F/UTP	4,9 m	**844965**
ACCESSOIRES		
Injecteur de lumière avec chargeur - rouge		**845021**
Injecteur de lumière avec chargeur - blanc		**845020**
Injecteur de lumière avec chargeur - vert		**845022**
Injecteur de lumière éco - rouge		**845023**

PatchClip bague amovible de repérage couleur

16 couleurs pour repérer tous vos cordons PatchSee !

› Repérage visuel simple et rapide de vos cordons PatchSee
› Languette de protection de l'ergot de verrouillage
› Conditionnement : sachet de 50 pièces d'une même couleur



	COULEUR	RÉF.
PatchClip	Vert fluo	**845000**
PatchClip	Bleu fluo	**845001**
PatchClip	Orange	**845002**
PatchClip	Rose fluo	**845003**
PatchClip	Rose	**845004**
PatchClip	Rouge	**845005**
PatchClip	Vert	**845006**
PatchClip	Gris	**845007**
PatchClip	Jaune	**845008**
PatchClip	Bleu	**845009**
PatchClip	Bleu clair	**845010**
PatchClip	Violet	**845011**
PatchClip	Vert clair	**845012**
PatchClip	Turquoise	**845013**
PatchClip	Noir	**845014**
PatchClip	Blanc	**845015**

Boîtier mural WALLPATCH avec cordon patch CAT. 6A intégré

10 G TOP QUALITÉ CAT. 6A

Le cordon patch pratique pour toutes vos installations de bureau !

› Catégorie : CAT. 6A
› Fréquence : 500 MHz
› Impédance : 100 Ω
› Conducteur : cuivre
› Blindage : U/UTP (**Réf. 845104**) ou U/FTP (**Réf. 845107**)
› Longueur du cordon : 4,0 m
› Diamètre extérieur du câble : 3,5 mm (U/UTP) ou 4,5 mm (U/FTP)
› Dimensions du boîtier : 82 x 82 x 47 mm



BLINDAGE	LONGUEUR	BLANC
U/UTP	4,0 m	**845104**
U/FTP	4,0 m	**845107**

Créez votre propre cordon

Remplissez simplement ce formulaire !



Besoin d'un conseil ? Appelez-nous

Connecteur A

GENRE :
- ☐ Mâle
- ☐ Femelle

PLUG CAT. 5e :
- ☐ RJ45 non blindé
- ☐ RJ45 blindé

PLUG CAT. 6 :
- ☐ RJ45 non blindé
- ☐ RJ45 blindé

PLUG CAT. 6A :
- ☐ RJ45 non blindé
- ☐ RJ45 blindé

PLUG TÉLÉPHONIE :
- ☐ RJ9 4 fils
- ☐ RJ11 4 fils
- ☐ RJ12 6 fils
- ☐ RJ45 non blindé 8 fils
- ☐ RJ45 blindé 8 fils

TYPE DE CONNECTEUR :
- ☐ DB-9
- ☐ DB-15
- ☐ HD-15 (SVGA)
- ☐ DB-25

TYPE DE FINITION :
- ☐ Capot plastique vis courtes
- ☐ Capot plastique vis longues
- ☐ Capot métal
- ☐ Extrémité coupée
- ☐ Manchons

RACCORDEMENT DU BLINDAGE :
- ☐ Broche N°
- ☐ Raccordement sur le capot

TYPE DE CÂBLE :
- ☐ Non blindé
- ☐ Blindé
- ☐ Couleur

2 Le câble

Schéma de câblage

Indiquez le numéro des contacts dans les cases

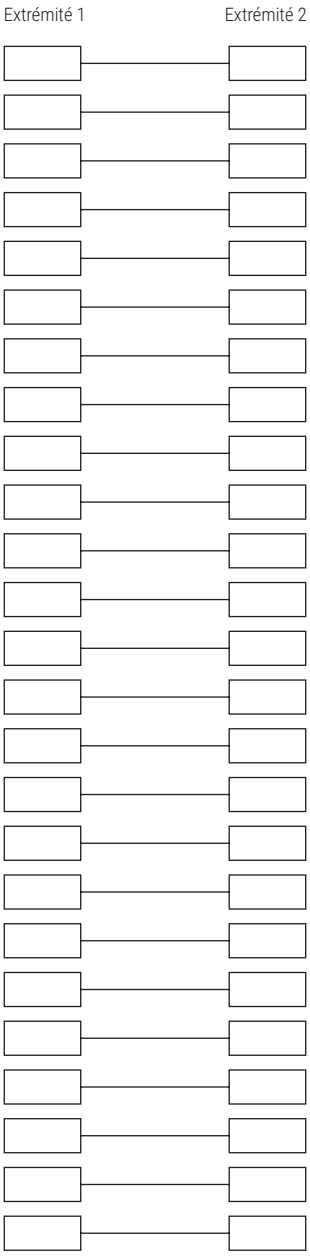

3 Connecteur B

GENRE :
- ☐ Mâle
- ☐ Femelle

PLUG CAT. 5e :
- ☐ RJ45 non blindé
- ☐ RJ45 blindé

PLUG CAT. 6 :
- ☐ RJ45 non blindé
- ☐ RJ45 blindé

PLUG CAT. 6A :
- ☐ RJ45 non blindé
- ☐ RJ45 blindé

PLUG TÉLÉPHONIE :
- ☐ RJ9 4 fils
- ☐ RJ11 4 fils
- ☐ RJ12 6 fils
- ☐ RJ45 non blindé 8 fils
- ☐ RJ45 blindé 8 fils

TYPE DE CONNECTEUR :
- ☐ DB-9
- ☐ DB-15
- ☐ HD-15 (SVGA)
- ☐ DB-25

TYPE DE FINITION :
- ☐ Capot plastique vis courtes
- ☐ Capot plastique vis longues
- ☐ Capot métal
- ☐ Extrémité coupée
- ☐ Manchons

RACCORDEMENT DU BLINDAGE :
- ☐ Broche N°
- ☐ Raccordement sur le capot

TYPE DE CÂBLE :
- ☐ Non blindé
- ☐ Blindé
- ☐ Couleur

Quantité ☐ Longueur ☐ Montage en frette ☐ oui ☐ non Nombre de brins ☐

Société : ..... Nom : ..... Prénom : .....

Adresse : ..... Code postal : ..... Ville : .....

E-mail : ..... Tél.: ..... Fax : .....

Connecteurs et éléments pour cordons

Adaptateur RJ45 vers SUB-D

A configurer soi-même !







CONNECTEUR 1	DB-9 femelle	DB-9 mâle	DB-25 femelle	DB-25 mâle
CONNECTEUR 2	RJ45 UTP femelle	RJ45 UTP femelle	RJ45 UTP femelle	RJ45 UTP femelle
CONTACTS	8 contacts à raccorder soi-même sans soudure	8 contacts à raccorder soi-même sans soudure	8 contacts à raccorder soi-même sans soudure	8 contacts à raccorder soi-même sans soudure
VIS	Longues	Longues	Longues	Longues
CAPOTS	2 coques ABS	2 coques ABS	2 coques ABS	2 coques ABS
CONDITIONNEMENT	Sachet individuel	Sachet individuel	Sachet individuel	Sachet individuel
RÉF.	**250410**	**250420**	**250450**	**250460**

Connecteur SUB-D

Réf. 700090



Réf. 700250



Réf. 700150



Réf. 700161



Réf. 701090



Réf. 701250



Réf. 701150



Réf. 701160



CONNECTEUR	DB-9			DB-25			DB-15			HD-15		
CONTACTS	à souder			à souder			à souder			à souder		
CONDITIONNEMENT	Sachet individuel			Sachet individuel			Sachet individuel			Sachet individuel		
		MÂLE	FEMELLE		MÂLE	FEMELLE		MÂLE	FEMELLE		MÂLE	FEMELLE
RÉF.		**700090**	**701090**		**700250**	**701250**		**700150**	**701150**		**700161**	**701160**

Capot SUB-D métal à vis courtes

Excellente protection EMI/RMI !

- Capots : 2 coques métal avec vis
- Vis : courtes
- Conditionnement : sachet individuel

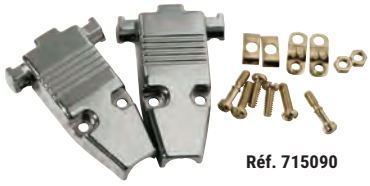

Réf. 715090

	RÉF.
DB-9 métal	**715090**
DB-15 métal	**714150**

Capot SUB-D plastique à vis courtes

- Capots : 2 coques ABS avec vis
- Vis : courtes
- Conditionnement : sachet individuel

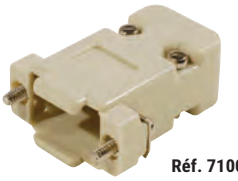

Réf. 710090

	RÉF.
DB-9 beige	**710090**
DB-9 noir	**711090**
DB-25 noir	**711250**

Capot SUB-D plastique à vis longues

- Capots : 2 coques ABS avec vis
- Vis : longues
- Conditionnement : sachet individuel

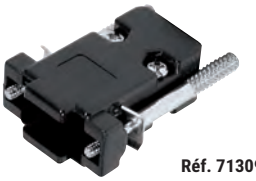

Réf. 713091

	RÉF.
DB-9	**713091**
DB-25	**713251**
DB-37	**713370**

Kit connecteur et capot SUB-D DB-9

- Connecteur : DB-9 mâle ou femelle
- Contacts : à souder
- Vis : longues
- Conditionnement : sachet individuel



Réf. 904001

	TYPE	RÉF.
Kit capot et connecteur SUB-D DB-9	Mâle	**904001**
Kit capot et connecteur SUB-D DB-9	Femelle	**904101**

Kit connecteur et capot SUB-D DB-25

- Connecteur : DB-25 mâle ou femelle
- Contacts : à souder
- Vis : longues
- Conditionnement : sachet individuel



Réf. 904501

	TYPE	RÉF.
Kit capot et connecteur SUB-D DB-25	Mâle	**904401**
Kit capot et connecteur SUB-D DB-25	Femelle	**904501**

Câbles multibrins CAT. 5e

PENSEZ-Y
Retrouvez tous nos connecteurs à sertir RJ45
Page : 46

Faites le choix de la qualité !

Nous garantissons la qualité de nos câbles et ainsi de vos installations en réalisant des tests à chaque étape de leur fabrication.

Ces derniers sont effectués avec un certificateur FLUKE soit en mode Channel (multibrin), soit en mode Permanent Link (monobrin).

Les mesures sont :

ELFEXT : paradiaphonie distante
PS NEXT : paradiaphonie de 3 paires sur 1
PS ELFEXT : somme des perturbations de 3 paires sur 1
RETURN LOSS : affaiblissement du retour dû aux réflexions
SKEW : différence de temps de propagation entre 2 paires



Câble blindé CAT. 5e F/UTP multibrin

CAT. 5e — GARANTIE 15 ANS

› Catégorie : CAT. 5e
› Fréquence : 100 MHz
› Impédance : 100 Ω
› Conducteur : aluminium recouvert de cuivre
› AWG : 26 / 7 brins
› Blindage : général par feuille d'aluminium
› Diamètre extérieur des fils : 0,9 mm
› Diamètre extérieur du câble : 5,5 mm
› Norme de câblage : compatible ANSI/TIA 568C.2 - ISO 11801
› Gaine : PVC

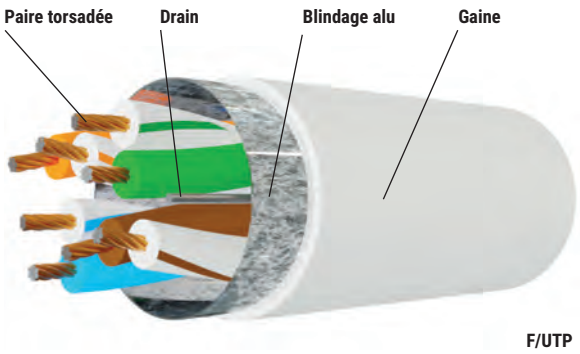

F/UTP

LONGUEUR	CONDITIONNEMENT	GRIS
100 m	Bobine	**611897**
305 m	Dévidoir	**611898**
500 m	Touret	**611899**

Câble blindé CAT. 5e F/UTP multibrin cuivre

La qualité du cuivre pour tous vos cordons !

PoE — CAT. 5e — GARANTIE 20 ANS

› Catégorie : CAT. 5e
› Fréquence : 100 MHz
› Impédance : 100 Ω
› Conducteur : cuivre
› AWG : 26 / 7 brins
› Blindage : général par feuille d'aluminium
› Diamètre extérieur des fils : 0,9 mm
› Diamètre extérieur du câble : 5,8 mm
› Norme de câblage : ANSI/TIA 568C.2 - ISO 11801
› Gaine : PVC ou LSOH (voir tableau)

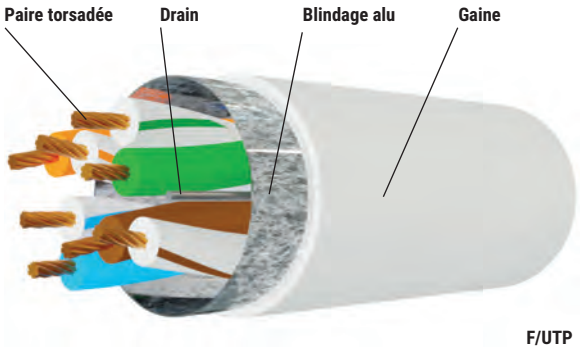

F/UTP

LONGUEUR	LSOH	CONDITIONNEMENT	GRIS
100 m	Non	Bobine	**611900**
100 m	Oui	Bobine	**611907**
305 m	Non	Dévidoir	**611908**
305 m	Oui	Dévidoir	**611914**
500 m	Non	Touret	**611915**
1 000 m	Non	Touret	**611916**

Câbles multibrins CAT. 6

PENSEZ-Y
Retrouvez toutes nos pinces à sertir
Page : 63

Conditionnement

Différents types de conditionnement des câbles réseau disponibles :



TOURET



CARTON OU DÉVIDOIR



BOBINE

Câble blindé CAT. 6 F/UTP multibrin

CAT. 6 — GARANTIE 15 ANS

› Catégorie : CAT. 6
› Fréquence : 250 MHz
› Impédance : 100 Ω
› Conducteur : aluminium recouvert de cuivre
› AWG : 26 / 7 brins
› Blindage : général par feuille d'aluminium
› Diamètre extérieur des fils : 0,9 mm
› Diamètre extérieur du câble : 6,0 mm
› Norme de câblage : compatible ANSI/TIA 568C.2 - ISO 11801
› Gaine : PVC

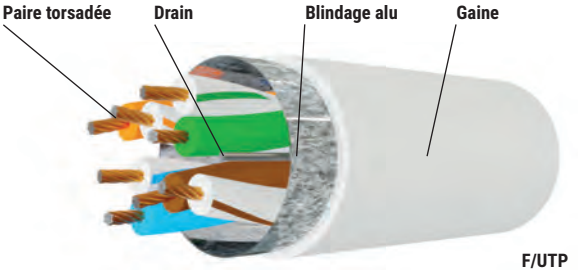

F/UTP

LONGUEUR	CONDITIONNEMENT	GRIS
100 m	Bobine	**611922**
305 m	Dévidoir	**611923**
500 m	Touret	**611924**

Câble blindé CAT. 6 F/UTP multibrin cuivre

PoE — TOP QUALITÉ — CAT. 6 — GARANTIE 20 ANS

› Catégorie : CAT. 6
› Fréquence : 250 MHz
› Impédance : 100 Ω
› Conducteur : cuivre
› AWG : 26 / 7 brins
› Blindage : général par feuille d'aluminium
› Diamètre extérieur des fils : 0,9 mm
› Diamètre extérieur du câble : 6,2 mm
› Norme de câblage : ANSI/TIA 568C.2 - ISO 11801
› Gaine : PVC

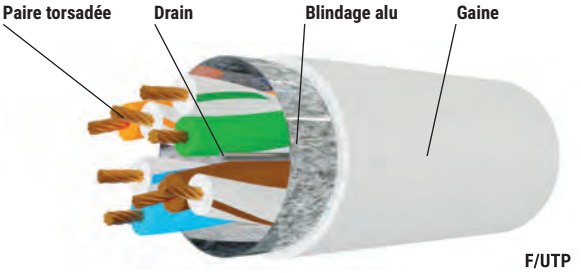

F/UTP

LONGUEUR	CONDITIONNEMENT	GRIS	JAUNE	VERT	BLEU	ROUGE	NOIR
100 m	Bobine	**811255**	**811266**	**811264**	**811268**	**811262**	**811260**
305 m	Dévidoir	**811256**	**811267**	**811265**	**811269**	**811263**	**811261**
500 m	Touret	**811257**	-	-	-	-	-

Dexlan

Câble blindé CAT. 6 S/FTP multibrin cuivre

La qualité du cuivre dans toutes les couleurs !

PoE — CAT. 6 — GARANTIE 20 ANS

› Catégorie : CAT. 6
› Fréquence : 250 MHz
› Impédance : 100 Ω
› Conducteur : cuivre
› AWG : 26 / 7 brins
› Blindage : général par tresse de cuivre, et paire par paire par feuille d'aluminium
› Diamètre extérieur des fils : 0,9 mm
› Diamètre extérieur du câble : 6,3 mm
› Norme de câblage : ANSI/TIA 568C.2 - ISO 11801
› Gaine : PVC ou LS0H (voir tableau)

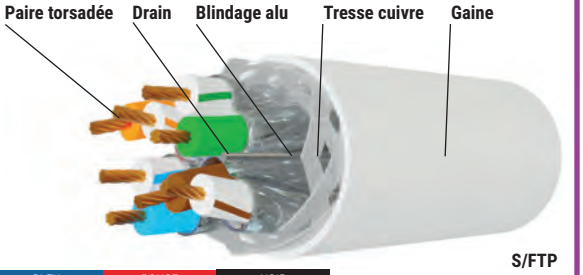

S/FTP

LONGUEUR	LSOH	CONDITIONNEMENT	GRIS	JAUNE	VERT	BLEU	ROUGE	NOIR
100 m	Non	Bobine	**611925**	**611929**	**611928**	**611930**	**611927**	**611926**
100 m	Oui	Bobine	**611931**	-	-	-	-	-
305 m	Non	Dévidoir	**611932**	**611936**	**611935**	**611937**	**611934**	**611933**
305 m	Oui	Dévidoir	**611938**	-	-	-	-	-
1 000 m	Non	Touret	**611939**	-	-	-	-	-

PENSEZ-Y
Retrouvez nos accessoires
Page : 47

Câbles multibrins CAT. 6A / CAT. 7

Câble blindé CAT. 6A F/UTP multibrin cuivre

10 G · PoE · LSOH · CAT. 6A · GARANTIE 20 ANS

› Catégorie : CAT. 6A
› Fréquence : 500 MHz
› Impédance : 100 Ω
› Conducteur : cuivre
› AWG : 26 / 7 brins
› Blindage : général par feuille d'aluminium
› Diamètre extérieur des fils : 0,88 mm
› Diamètre extérieur du câble : 5,6 mm
› Norme de câblage : ANSI/TIA 568C.2
› Gaine : LSOH (zéro halogène)

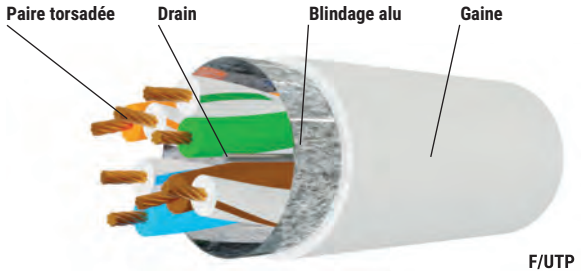

F/UTP

LONGUEUR	CONDIT.	GRIS	JAUNE	VERT	BLEU	ROUGE	NOIR
100 m	Bobine	**611940**	**611944**	**611943**	**611945**	**611942**	**611941**
305 m	Carton	**611946**	**611950**	**611949**	**611951**	**611948**	**611947**
500 m	Touret	**611952**	-	-	-	-	-

Câble blindé CAT. 6A S/FTP multibrin cuivre

10 G · PoE · CAT. 6A · GARANTIE 20 ANS

› Catégorie : CAT. 6A
› Fréquence : 500 MHz
› Impédance : 100 Ω
› Conducteur : cuivre
› AWG : 26 / 7 brins
› Blindage : général par tresse de cuivre, et paire par paire par feuille d'aluminium
› Diamètre extérieur des fils : 1,05 mm
› Diamètre extérieur du câble : 5,8 mm
› Norme de câblage : ANSI/TIA 568C.2
› Gaine : PVC ou LS0H (voir tableau)

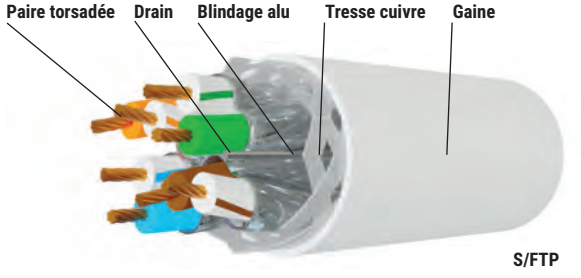

S/FTP

LONGUEUR	LSOH	CONDITIONNEMENT	GRIS
100 m	Non	Bobine	**612010**
100 m	Oui	Bobine	**612011**
305 m	Non	Carton	**612012**
305 m	Oui	Carton	**612013**
500 m	Non	Touret	**612014**
500 m	Oui	Touret	**612015**

Câble blindé CAT. 7 S/FTP multibrin cuivre

10 G · PoE · CAT. 7 · GARANTIE 20 ANS

› Catégorie : CAT. 7
› Fréquence : 600 MHz
› Impédance : 100 Ω
› Conducteur : cuivre
› AWG : 26 / 7 brins
› Blindage : général par tresse de cuivre, et paire par paire par feuille d'aluminium
› Diamètre extérieur des fils : 0,99 mm
› Diamètre extérieur du câble : 5,9 mm
› Norme de câblage : ANSI/TIA 568C.2
› Gaine : PVC ou LS0H (voir tableau)

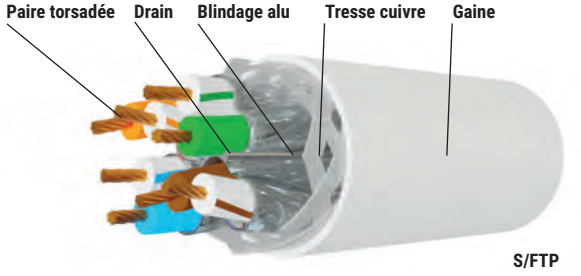

S/FTP

LONGUEUR	LSOH	CONDIT.	GRIS
100 m	Non	Bobine	**611875**
100 m	Oui	Bobine	**611876**
305 m	Non	Touret	**611877**
305 m	Oui	Touret	**611878**
500 m	Non	Touret	**611879**
500 m	Oui	Touret	**611880**

Câbles monobrins EKIVALAN

PENSEZ-Y
Retrouvez toutes nos embases noyaux RJ45
Page : 50

ekivalan

Le saviez-vous : EKIVALAN est une marque française qui a été créée en 2004, et qui est née de l'envie d'offrir à ses clients des solutions rapides, complètes, économiques et performantes dans le domaine du câblage informatique, des télécoms et de la sécurité.

C'est d'ailleurs devenu une des marques préférées des installateurs de câblage informatique aujourd'hui, et ce n'est pas par hasard. Avec une gamme étendue depuis la Catégorie CAT. 5e jusqu'à la Catégorie CAT. 7, EKIVALAN propose des produits répondant aux diverses normes en vigueur ainsi qu'aux tendances du marché, tout en apportant un soin particulier à la qualité de ses produits : tout est mis en œuvre pour garantir qualité et satisfaction client, au meilleur prix possible.

BIENTÔT DISPONIBLE

Câble blindé CAT. 5e F/UTP monobrin

PoE · LSOH · TOP QUALITÉ · CAT. 5e

- Catégorie : CAT. 5e Class D
- Euroclasse RPC : D_{ca} -s2 -d2 -a1
- Fréquence : 100 MHz
- Impédance : 100 Ω
- Conducteur : cuivre
- AWG : 24
- Blindage : général par feuille d'aluminium
- Diamètre extérieur des fils : 0,96 mm
- Diamètre extérieur du câble : 6,0 mm
- Norme de câblage : ANSI/TIA 568D - ISO 11801 - EN 50173
- Gaine : LS0H (zéro halogène)

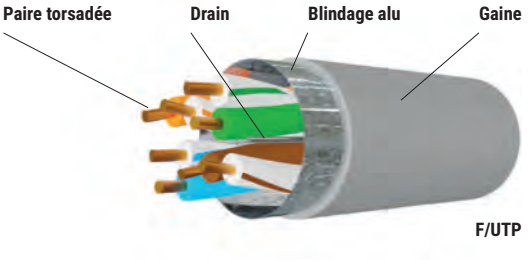

LONGUEUR	CONDITIONNEMENT	GRIS
100 m	Bobine	**613513**
305 m	Dévidoir	**613514**
500 m	Touret	**613515**

Câble non blindé CAT. 6 U/UTP monobrin

PoE · LSOH · TOP QUALITÉ · CAT. 6

- Catégorie : CAT. 6 Class E
- Euroclasse RPC : D_{ca} -s2 -d2 -a2
- Fréquence : 250 MHz
- Impédance : 100 Ω
- Conducteur : cuivre
- AWG : 23
- Blindage : non blindé
- Diamètre extérieur des fils : 0,98 mm
- Diamètre extérieur du câble : 6,0 mm
- Norme de câblage : ANSI/TIA 568D - ISO 11801 - EN 50173
- Gaine : LS0H (zéro halogène)

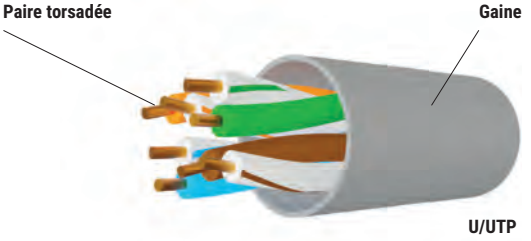

LONGUEUR	CONDITIONNEMENT	GRIS
100 m	Bobine	**613518**
305 m	Dévidoir	**613519**
500 m	Touret	**613520**

Câble blindé CAT. 6 F/UTP monobrin

DELTA · PoE · LSOH · TOP QUALITÉ · CAT. 6

- Catégorie : CAT. 6 Class E
- Euroclasse RPC : D_{ca} -s2 -d2 -a1
- Fréquence : 250 MHz
- Impédance : 100 Ω
- Conducteur : cuivre
- AWG : 24
- Blindage : général par feuille d'aluminium
- Diamètre extérieur des fils : 0,98 mm
- Diamètre extérieur du câble : 7,0 mm
- Norme de câblage : ANSI/TIA 568.2-D - ISO 11801 - EN 50173
- Gaine : LS0H (zéro halogène)
- Existe en câble double monobrin (voir tableau)

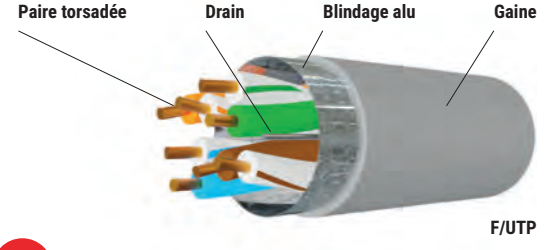

Existe en câble double monobrin !

LONGUEUR	2 X 4 PAIRES	CONDITIONNEMENT	GRIS
100 m		Bobine	**613523**
305 m		Dévidoir	**613524**
500 m		Touret	**613530**
300 m	Oui	Touret	**613525**
500 m	Oui	Touret	**613526**

PENSEZ-Y
Retrouvez tout notre outillage
Pages : 63 à 72

Câbles monobrins EKIVALAN et étanches

Câble blindé CAT. 6A U/FTP monobrin

- Catégorie : CAT. 6A Class EA
- Euroclasse RPC : Dca -s2 -d2 -a1
- Fréquence : 500 MHz
- Impédance : 100 Ω
- Conducteur : cuivre
- AWG : 23
- Blindage : paire par paire par feuille d'aluminium
- Diamètre extérieur des fils : 1,32 mm
- Diamètre extérieur du câble : 7,0 mm
- Norme de câblage : ANSI/TIA 568.2-D - ISO 11801 - EN 50173
- Gaine : LSOH (zéro halogène)

LONGUEUR	2 X 4 PAIRES	CONDITIONNEMENT	GRIS
100 m	-	Bobine	**613527**
305 m	-	Dévidoir	**613528**
500 m	-	Touret	**613539**
300 m	Oui	Touret	**613529**
500 m	Oui	Touret	**613532**

10 G · PoE · LSOH · TOP QUALITÉ · CAT. 6A

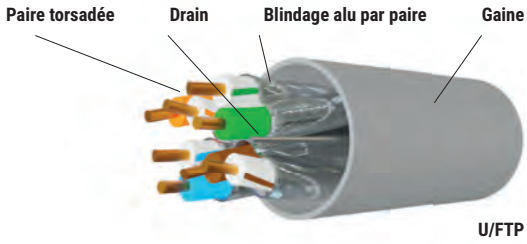

U/FTP

Existe en câble double monobrin !

Câble blindé CAT. 6A F/FTP monobrin

- Catégorie : CAT. 6A Class EA
- Euroclasse RPC : Dca -s2 -d2 -a2
- Fréquence : 500 MHz
- Impédance : 100 Ω
- Conducteur : cuivre
- AWG : 23
- Blindage : général par feuille d'aluminium, et paire par paire par feuille d'aluminium
- Diamètre extérieur des fils : 1,32 mm
- Diamètre extérieur du câble : 7,3 mm
- Norme de câblage : ANSI/TIA 568.2-D - ISO 11801 - EN 50173
- Gaine : LSOH (zéro halogène)

LONGUEUR	2 X 4 PAIRES	CONDITIONNEMENT	GRIS
100 m		Bobine	**613533**
305 m		Dévidoir	**613534**
500 m		Touret	**613535**
300 m	Oui	Touret	**613536**
500 m	Oui	Touret	**613537**

10 G · PoE · LSOH · TOP QUALITÉ · CAT. 6A

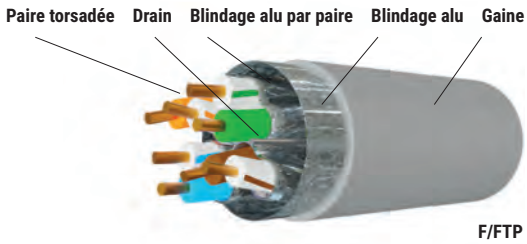

F/FTP

Existe en câble double monobrin !

Câble blindé CAT. 7 S/FTP monobrin

- Catégorie : CAT. 7 Class F
- Euroclasse RPC : Dca -s2 -d2 -a2
- Fréquence : 600 MHz
- Impédance : 100 Ω
- Conducteur : cuivre
- AWG : 23
- Blindage : général par tresse de cuivre, et paire par paire par feuille d'aluminium
- Diamètre extérieur des fils : 1,33 mm
- Diamètre extérieur du câble : 7,4 mm
- Norme de câblage : ANSI/TIA 568.2-D - ISO 11801 - EN 50173
- Gaine : LSOH (zéro halogène)

LONGUEUR	2 X 4 PAIRES	CONDITIONNEMENT	GRIS
100 m		Bobine	**613538**
300 m		Touret	**613540**
500 m		Touret	**613541**
300 m	Oui	Touret	**613542**
500 m	Oui	Touret	**613543**

10 G · PoE · LSOH · TOP QUALITÉ · CAT. 7

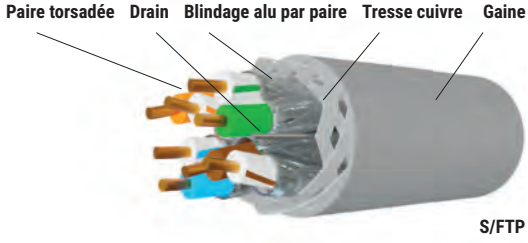

S/FTP

Existe en câble double monobrin !

Câble réseau étanche monobrin cuivre

Vos liaisons LAN étanches !

- Catégorie : CAT. 5e ou CAT. 6 ou CAT. 6A
- Impédance : 100 Ω
- Conducteur : cuivre
- Blindage CAT. 6 / CAT. 6A : général par feuille d'aluminium
- Norme de câblage : ANSI/TIA 568C.2
- Gaine : PVC + PE (polyéthylène anti-UV)

	TYPE	LONGUEUR	RÉF.
Câble monobrin ext. CAT. 5e U/UTP	AWG 24	100 m	**612004**
Câble monobrin ext. CAT. 5e U/UTP	AWG 24	305 m	**612005**
Câble monobrin ext. CAT. 6 F/UTP	AWG 23	100 m	**612006**
Câble monobrin ext. CAT. 6 F/UTP	AWG 23	305 m	**612007**
Câble monobrin ext. CAT. 6A F/UTP	AWG 23	100 m	**612008**
Câble monobrin ext. CAT. 6A F/UTP	AWG 23	305 m	**612009**

PoE · TOP QUALITÉ · CAT. 5e · CAT. 6 · CAT. 6A · GARANTIE 15 ANS

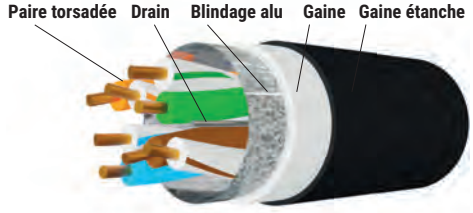

Étanche

Idéal pour une utilisation en extérieur !

Câbles monobrins CORNING

CORNING

CORNING est un fabricant américain leader dans la fibre optique. En 2018, CORNING a officialisé le rachat de l'activité Communication de 3M (3M Pouyet), ce qui lui permet aujourd'hui de proposer des solutions de câblage parmi les plus larges et les plus performantes sur notre marché, en particulier en câblage cuivre. Avec CORNING vous faites le choix de la performance et de la sécurité, avec des solutions complètes de bout en bout pour tous les réseaux.

Câble blindé CAT. 6A F/FTP monobrin FutureCom™ F/FTP 550/23

PoE · LSOH · TOP QUALITÉ · CAT. 6A

- Catégorie : CAT. 6A Class EA
- Euroclasse RPC : Dca -s1 -d1 -a1
- Fréquence : 550 MHz
- Impédance : 100 Ω
- Conducteur : cuivre
- AWG : 23
- Blindage : général par feuille d'aluminium, et paire par paire par feuille d'aluminium
- Diamètre extérieur du câble : 7,3 mm
- Norme de câblage : ANSI/TIA 568C.2 - ISO 11801
- Gaine : LS0H/FRNC (zéro halogène)

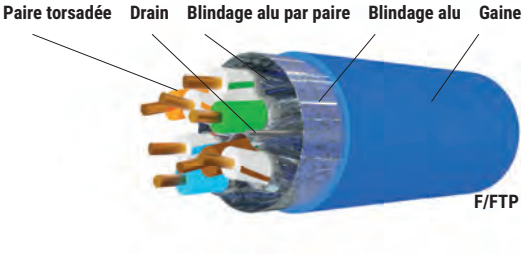

LONGUEUR	CONDITIONNEMENT	BLEU
1000 m	Touret	**613600**

Câble blindé CAT. 6A F/FTP double monobrin FutureCom™ F/FTP 550/23

PoE · LSOH · TOP QUALITÉ · CAT. 6A

- Catégorie : CAT. 6A Class EA
- Euroclasse RPC : Dca -s2 -d2 -a1
- Fréquence : 550 MHz
- Impédance : 100 Ω
- Conducteur : cuivre
- AWG : 23
- Blindage : général par feuille d'aluminium, et paire par paire par feuille d'aluminium
- Diamètre extérieur du câble : 2 x 7,3 mm
- Norme de câblage : ANSI/TIA 568C.2 - ISO 11801
- Gaine : LS0H/FRNC (zéro halogène)

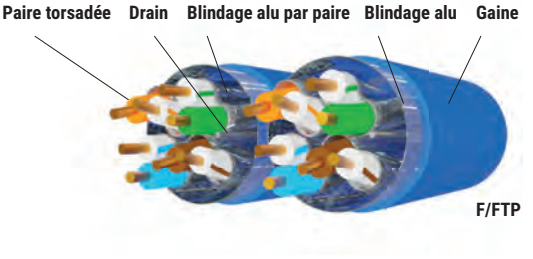

LONGUEUR	CONDITIONNEMENT	BLEU
500 m	Touret	**613601**

Câble blindé CAT. 6A S/FTP monobrin FutureCom™ S/FTP 550/23s

PoE · LSOH · TOP QUALITÉ · CAT. 6A

- Catégorie : CAT. 6A Class EA
- Euroclasse RPC : Dca -s1 -d1 -a1
- Fréquence : 550 MHz
- Impédance : 100 Ω
- Conducteur : cuivre
- AWG : 23
- Blindage : général par tresse de cuivre, et paire par paire par feuille d'aluminium
- Diamètre extérieur du câble : 7,0 mm
- Norme de câblage : ANSI/TIA 568C.2 - ISO 11801
- Gaine : LS0H/FRNC (zéro halogène)

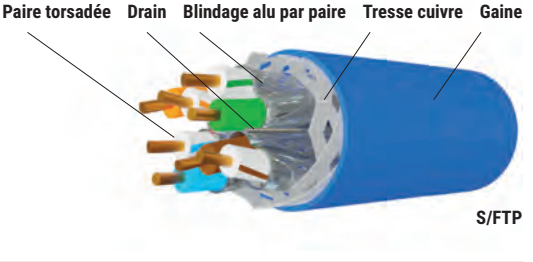

LONGUEUR	CONDITIONNEMENT	BLEU
500 m	Touret	**613602**

Câble blindé CAT. 6A S/FTP double monobrin FutureCom™ S/FTP 550/23s

PoE · LSOH · TOP QUALITÉ · CAT. 6A

- Catégorie : CAT. 6A Class EA
- Euroclasse RPC : Dca -s1 -d1 -a1
- Fréquence : 550 MHz
- Impédance : 100 Ω
- Conducteur : cuivre
- AWG : 23
- Blindage : général par tresse de cuivre, et paire par paire par feuille d'aluminium
- Diamètre extérieur du câble : 2 x 7,0 mm
- Norme de câblage : ANSI/TIA 568C.2 - ISO 11801
- Gaine : LS0H/FRNC (zéro halogène)

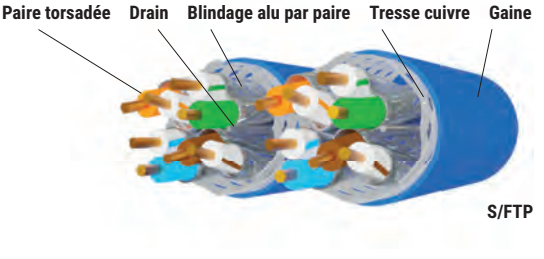

LONGUEUR	CONDITIONNEMENT	BLEU
500 m	Touret	**613603**

CORNING

Embase noyau blindée RJ45 CAT. 6A - FutureCom™ E500S

TOP QUALITÉ ! CAT. 6A DELTA PoE

› Catégorie : CAT. 6A Class EA STP
› Pour câble monobrin ou multibrin : AWG 22 à AWG 24
› Format : noyau keystone
› Raccordement sans outil
› Manchon tresse de blindage
› Volet cache-poussière
› Compatible avec les panneaux haute densité



	RÉF.
Embase noyau RJ45 CAT. 6A blindée	**613611**

Embase noyau blindée RJ45 CAT. 6A - FutureCom™ V500S

TOP QUALITÉ ! CAT. 6A DELTA GHMT PoE

Arrivée du câble droite, coudée haut ou bas !

› Catégorie : CAT. 6A Class EA STP
› Pour câble monobrin ou multibrin : AWG 22 à AWG 24
› Format : noyau keystone
› Raccordement sans outil
› Manchon tresse de blindage
› Volet cache-poussière
› Arrivée du câble orientable à 45° (droit, coudé haut ou coudé bas)
› Compatible avec les panneaux haute densité



	RÉF.
Embase noyau RJ45 CAT. 6A blindée	**613610**

Plastron équipé d'un port RJ45 CAT. 6A blindé

TOP QUALITÉ ! CAT. 6A DELTA GHMT PoE

Prêt à raccorder !

› Plastron 1 port 45 x 45 mm
› Catégorie : CAT. 6A Class EA STP
› Pour câble monobrin ou multibrin : AWG 22 à AWG 24
› Raccordement sans outil
› Volet cache-poussière
› Arrivée du câble orientable à 45° (droit, coudé haut ou coudé bas)
› Conditionnement : plastron + embase noyau RJ45



	RÉF.
Plastron équipé RJ45 CAT. 6A STP	**613612**

Plastron à équiper

TOP QUALITÉ !

› Nombre d'emplacements : 1 ou 2 emplacements noyau keystone
› Sortie droite
› Format : 45 x 45 mm
› Facilité de repérage



Réf. 613613



Réf. 613614

	RÉF.
Plastron droit 1 port à équiper	**613613**
Plastron droit 2 ports à équiper	**613614**

Panneau de brassage à équiper

TOP QUALITÉ !

› Nombre d'emplacements : 16 ou 24 emplacements noyau keystone
› Blindage : STP
› Format : rackable 19"
› Hauteur : 1 U
› Support arrière de câbles



Réf. 613615

	RÉF.
Panneau 19" 16 ports à équiper	**613616**
Panneau 19" 24 ports à équiper	**613615**

Toute l'offre CORNING est disponible !

Contactez votre commercial pour plus d'informations !



Connectique RJ45

PENSEZ-Y
Retrouvez toutes nos pinces à sertir
Page : 63

Connecteur RJ45 à sertir multibrin

CAT. 5e CAT. 6 CAT. 6A

Conditionnement en sachet 10 / 50 / 100 pièces !

- Compatible : câble multibrin AWG 24/7 à 26/7
- Catégorie : CAT. 5e, CAT. 6 ou CAT. 6A
- Blindage : non blindé ou blindé
- Peigne : intégré ou séparé
- Contacts : plaquage or





Contacts spécialement conçus pour le câble multibrin !

Réf. 920880

COND.	CAT.	BLINDAGE	DIAMÈTRE MAX FILS	RÉF.
Par 10	CAT. 5e	UTP	0,99 mm	**920830**
Par 50	CAT. 5e	UTP	0,99 mm	**920820**
Par 10	CAT. 5e	STP	0,99 mm	**920850**
Par 100	CAT. 5e	STP	0,99 mm	**920870**
Par 10	CAT. 6	UTP	0,99 mm	**920560**
Par 10*	CAT. 6	UTP	1,04 mm	**920840**
Par 10	CAT. 6	STP	0,99 mm	**920580**
Par 10*	CAT. 6	STP	1,04 mm	**920880**
Par 10*	CAT. 6A	UTP	0,99 mm	**920841**
Par 10*	CAT. 6A	STP	1,09 mm	**920842**

* Connecteurs avec peigne séparé

Connecteur RJ45 à sertir monobrin

CAT. 5e CAT. 6 CAT. 6A

Conditionnement en sachet 5 / 10 pièces !

- Compatible : câble monobrin AWG 22 à 24 (voir tableau)
- Catégorie : CAT. 5e, CAT. 6 ou CAT. 6A
- Blindage : non blindé ou blindé
- Peigne : intégré ou séparé
- Contacts : plaquage or



Réf. 920818



Contacts spécialement conçus pour le câble monobrin !

COND.	CAT.	BLINDAGE	AWG	DIAMÈTRE MAX FILS	RÉF.
Par 10	CAT. 5e	STP	23-24	0,99 mm	**920824**
Par 10*	CAT. 5e	STP	23-24	1,01 mm	**920814**
Par 10	CAT. 6	UTP	23-24	1,01 mm	**920826**
Par 10*	CAT. 6	UTP	23-24	1,01 mm	**920816**
Par 10	CAT. 6	STP	23-24	1,09 mm	**920829**
Par 10*	CAT. 6	STP	23-24	1,09 mm	**920819**
Par 5*	CAT. 6A	STP	22-24	1,45 mm	**920818**

* Connecteurs avec peigne séparé

Connecteur RJ45 easy plug à sertir multibrin

CAT. 5e CAT. 6 CAT. 6A

Pour un raccordement encore plus rapide !

- Compatible : câble multibrin AWG 23/7 à 26/7 (voir tableau)
- Catégorie : CAT. 5e ou CAT. 6 ou CAT. 6A
- Blindage : non blindé ou blindé
- Peigne débouchant
- Contacts : plaquage or
- Pince à sertir 2-en-1 : sertissage et coupe des fils en 1 action (**Réf. 812029**)



Réf. 812029

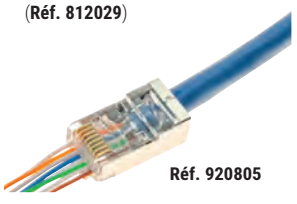

Réf. 920805

COND.	CAT.	BLINDAGE	AWG	DIAMÈTRE MIN FILS	DIAMÈTRE MAX FILS	RÉF.
Par 10	CAT. 5e	UTP	24-26	0,93 mm	1,04 mm	**920802**
Par 10	CAT. 5e	STP	23-26	0,93 mm	1,04 mm	**920803**
Par 10	CAT. 6	UTP	24-26	0,93 mm	1,04 mm	**920804**
Par 10	CAT. 6	STP	23-26	0,93 mm	1,04 mm	**920805**
Par 10	CAT. 6A	STP	23-26	1,05 mm	1,15 mm	**920823**
Par 10	CAT. 6A	STP	22-26	1,35 mm	1,45 mm	**920821**
Pince à sertir 2-en-1 pour connecteur RJ45 easy plug						**812029**

Connecteur RJ45 à sertir multibrin avec manchon verrouillable

CAT. 6A

Réalisez des cordons impossibles à débrancher sans la clé !

Lot de 10 connecteurs RJ45 à sertir CAT. 6A blindés avec 10 manchons à verrouillage, pour réaliser des cordons patch verrouillables.

- Catégorie : CAT. 6A STP
- Pour câble multibrin : AWG 24/7 à 26/7
- Peigne : séparé
- Contacts : plaquage or
- Manchon verrouillable sans clé, déverrouillable uniquement avec la clé fournie
- Diamètre de câble supporté : jusqu'à 6,5 mm
- Conditionnement : lot de 10 plugs à sertir, 10 manchons verrouillables et 1 clé





COND.	CAT.	BLINDAGE	AWG	DIAMÈTRE MAX FILS	RÉF.
Par 10	CAT. 6A	STP	24-26	1,10 mm	**920843**

Connecteur RJ45 de terrain

CAT. 6 CAT. 6A CAT. 8

Raccordez vos cordons directement sur le terrain et sans outil !

PoE — TOP QUALITÉ !

- Compatible : câble multibrin ou monobrin (voir tableau)
- Catégorie : CAT. 6 STP ou CAT. 6A STP ou CAT. 8.1
- Norme de câblage : ANSI/TIA 568A/B
- Ouverture papillon : 90°
- Indice d'étanchéité : IP20
- Diamètre de câble supporté : voir tableau
- Supporte le PoE (IEEE 802.3af), PoE+ (802.3at), et les liens MPTL
- Coude amovible et orientable sur 4 positions (**Réf. 920809**)
- Manchon ou serre-câble fournis

À l'unité !



Réf. 920808



Réf. 920809

CAT.	BLINDAGE	MONOBRIN	MULTIBRIN	DIAMÈTRE MAX CÂBLE	RÉF.
CAT. 6	STP	AWG 22-26	AWG 22-27	6 à 9 mm	**920806**
CAT. 6A	STP	AWG 22-26	AWG 22-27	6 à 9 mm	**920807**
CAT. 6A	STP	AWG 23-26	AWG 23-26	7 à 8,5 mm	**920809**
CAT. 8.1	STP	AWG 22-24	AWG 22-24	7 à 8,5 mm	**920808**

Connecteur RJ45 de terrain articulé

CAT. 6A

Toutes les positions deviennent possibles !

PoE

- Compatible : câble multibrin AWG 24 à 26 et câble monobrin AWG 22 à 26
- Catégorie : CAT. 6A STP
- Norme de câblage : ANSI/TIA 568A/B
- Ouverture papillon : 90°
- Indice d'étanchéité : IP20
- Diamètre de câble supporté : 5,5 à 9 mm
- Supporte le PoE (IEEE 802.3af), PoE+ (802.3at), et les liens MPTL
- Plug orientable sur 7 positions : 90° à 270°

NEW





COND.	CAT.	BLINDAGE	RÉF.
A l'unité	CAT. 6A	STP	**920822**

Connectique étanche et accessoires

Enrouleur cordon réseau

TOP QUALITÉ

Simplifiez le contrôle de vos installations !

- Catégorie : CAT. 6A Class EA sur câble Draka CAT. 7 UC900 HS23
- Conducteur : cuivre
- Blindage : général par tresse de cuivre, et paire par paire par feuille aluminium
- Norme de câblage : ISO 11801
- Gaine : LS0H (zéro halogène)
- Raccordement : embases RJ45 CAT. 6A en bout de câble et sur dérouleur
- Longueur : 90 m



Pratique pour tester vos installations !

LONGUEUR	RÉF.
90 m	**902452**

Verrou pour port RJ45

Sécurisez vos connexions au réseau !

- S'adapte à toutes les embases noyaux RJ45.
- Compatible brassage haute densité
- Clé de déverrouillage vendue séparément
- Conditionnement : sachet de 10 verrous

Réf. 848942
clé de déverrouillage





Réf. 848943

	RÉF.
10 verrous pour connecteur RJ45	**848943**
Clé de déverrouillage	**848942**

Protection RJ45

Plus de poussière et connecteur protégé !

- **Réf. 253182** : protection des connecteurs RJ45
- **Réf. 253183** : protection des prises RJ45
- Conditionnement : sachet de 10 pièces

Réf. 253182



Réf. 253183





Évite l'accumulation de la poussière !

	RÉF.
Protection connecteur RJ45	**253182**
Protection prises RJ45	**253183**

Boîtier mural étanche IP66 pour plastron

IP66

Idéal pour vos liaisons étanches !

- Matière : ABS et Polycarbonate
- Dimensions extérieures : 114 x 114 x 85 mm
- Indice d'étanchéité : IP66
- Couvercle semi-transparent
- A équiper d'un plastron 80 x 80 mm ou 86 x 86 mm
- Peut être utilisé avec le plastron 1 port keystone **Réf. 911733**
- Entrées de câbles possibles sur toutes les faces
- Fourni avec 2 presse-étoupes, vis de fixation murale et fixation du plastron
- Possibilité de verrouillage du couvercle par cadenas



	RÉF.
Boîtier mural étanche IP66	**273049**
Plastron 80 x 80 mm 1 port keystone incliné 45°	**911733**

Connexion RJ45 étanche

TOP QUALITÉ · CAT. 6 · IP68

- Catégorie : CAT. 6 STP
- Matière : nylon 66 anti-UV
- Dimensions extérieures : 136 x 30 mm
- Diamètre du câble : 3 mm à 8 mm
- Indice d'étanchéité : IP68



	RÉF.
Connexion RJ45 étanche	**620639**

Eclateur et doubleur de ports RJ45 étanches

TOP QUALITÉ · CAT. 6 · IP68

- Catégorie : CAT. 6 STP
- 1 x RJ45 femelle, vers 2 x RJ45 femelle
- Matière : nylon 66
- Dimensions extérieures : 136 x 60 x 30 mm
- Diamètre du câble : 4,5 mm à 7,5 mm
- Indice d'étanchéité : IP68
- **Réf. 620633** : 2 prises RJ45 femelles câblées réseau 1-2 et 3-6
- **Réf. 620634** : câblage droit point à point
- La **Réf. 620633** s'utilise par 2



SCHÉMA DE CÂBLAGE

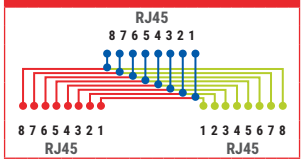

SCHÉMA DE CÂBLAGE

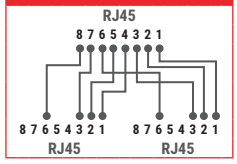

	RÉF.
Eclateur de prises RJ45 LAN + LAN	**620633**
Doubleur de prises RJ45 étanche	**620634**

Connectique RJ45 étanche avec bouchon

TOP QUALITÉ · CAT. 6 · IP68

Idéal pour le raccordement de vos équipements industriels !

- Catégorie : CAT. 6 STP
- Embase noyau RJ45 étanche : **Réf. 620644** : raccordement sans outil
- Embase de traversée RJ45 étanche : **Réf. 620643**
- Matière : nylon 66
- Diamètre de perçage : 24 mm
- Profondeur : 30 à 44 mm
- Manchon étanche : **Réf. 620645**, pour câble diamètre 8 mm max
- Manchon étanche compatible avec les connecteurs RJ45 de terrain
- Chaîne de bouchon amovible
- Indice d'étanchéité : IP68



Réf. 620644



Réf. 620645

Réf. 620643

	RÉF.
Embase de traversée RJ45 CAT. 6 blindée avec bouchon	**620643**
Embase noyau RJ45 CAT. 6 blindée avec bouchon	**620644**
Manchon étanche	**620645**

Manchon pour connecteur RJ45

Toutes les couleurs en stock !

- Languette de protection de l'ergot de verrouillage
- Conditionnement : sachet de 10 pièces

Réf. 253161





Réf. 253012

COULEUR	5,5 MM	6 MM	6,5 MM
Gris	**253161**	**253171**	**253191**
Rouge	**253162**	**253172**	**253192**
Vert	**253163**	**253173**	**253193**
Bleu	**253164**	**253174**	**253194**
Jaune	**253165**	**253175**	**253195**
Noir	**253166**	**253176**	**253196**
Orange	**253167**	**253177**	**253197**
CLIPSABLE			
Gris	-	**253011**	-
Rouge	-	**253014**	-
Vert	-	**253015**	-
Bleu	-	**253013**	-
Jaune	-	**253016**	-
Noir	-	**253012**	-
Blanc	-	**253017**	-

Eclateurs et doubleurs de prises RJ45

Doubleur de prise RJ45

CAT. 5e

› Catégorie : CAT. 5e UTP (compatible CAT. 6)
› 1 x RJ45 femelle, vers 2 x RJ45 femelle
› Câblage : droit point à point

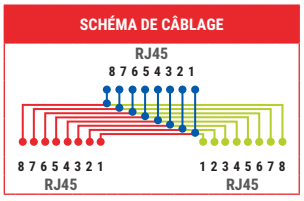



	BLINDAGE	RÉF.
Doubleur de prise RJ45 F / F / F	UTP	**252020**

Doubleur de prise RJ45

CAT. 5e

› Catégorie : CAT. 5e UTP ou STP (compatible CAT. 6)
› 1 x RJ45 mâle, vers 2 x RJ45 femelle
› Câblage : droit point à point
› Cordon : 10 cm
› Fixation : par vis

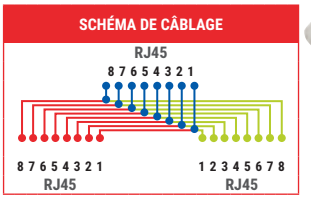



Réf. 252470

	BLINDAGE	RÉF.
Doubleur de prise RJ45 F / M / F	UTP	**252470**
Doubleur de prise RJ45 F / M / F	STP	**252471**

Eclateur de ports RJ45

1 prise réseau + 1 prise téléphone sur 1 prise RJ45 !

CAT. 5e

› Catégorie : CAT. 5e UTP ou STP (compatible CAT. 6)
› 1 x RJ45 mâle, vers 2 x RJ45 femelle
› 1 prise RJ45 femelle câblée réseau 1-2 et 3-6
› 1 prise RJ45 femelle câblée téléphonie 4-5 et 3-6
› Cordon : 10 cm
› Fixation : par vis
› S'utilise par 2

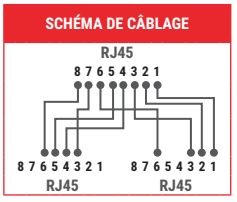



Réf. 901852
STP



Réf. 901851
UTP

	BLINDAGE	RÉF.
Eclateur de ports F / M / F	UTP	**901851**
Eclateur de ports F / M / F	STP	**901852**

Eclateur de ports RJ45

Raccordez 2 postes réseau sur 1 prise RJ45 !

CAT. 5e

› Catégorie : CAT. 5e UTP (compatible CAT. 6)
› 1 x RJ45 mâle, vers 2 x RJ45 femelle
› Prises RJ45 femelle câblées 1-2 et 3-6
› S'utilise par 2

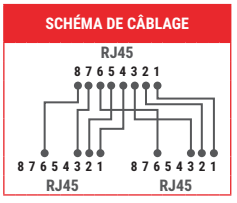



Réf. 252121
Monobloc



Réf. 252221

	BLINDAGE	RÉF.
Eclateur monobloc F / M / F	UTP	**252121**
Eclateur F / M / F cordon de 15 cm	UTP	**252221**

Eclateur de ports RJ45

Raccordez 2 postes réseau sur 1 prise RJ45 !

CAT. 5e

› Catégorie : CAT. 5e UTP ou STP (compatible CAT. 6)
› 1 x RJ45 mâle, vers 2 x RJ45 femelle
› Prises RJ45 femelle câblées 1-2 et 3-6
› Cordon : 10 cm
› Fixation : par vis
› S'utilise par 2

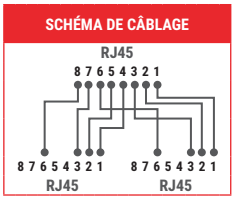



Réf. 901850
STP



Réf. 901840
UTP

	BLINDAGE	RÉF.
Eclateur de ports F / M / F	UTP	**901840**
Eclateur de ports F / M / F	STP	**901850**

Boîtiers et coupleurs RJ45

PENSEZ-Y
Retrouvez tous nos cordons patch
Pages : 23 à 36

Coupleur RJ45

Prolongez vos liaisons Ethernet !

A CAT. 6A



B CAT. 6



C CAT. 6



D CAT. 5e



E CAT. 5e



F CAT. 5e



Croisé !

Dexlan Dexlan Dexlan

		CATÉGORIE	BLINDAGE	RÉF.
A	Coupleur RJ45 CAT. 6A	CAT. 6A	STP	**272221**
B	Coupleur RJ45 CAT. 6	CAT. 6	STP	**272220**
C	Coupleur RJ45 CAT. 6	CAT. 6	UTP	**902870**
D	Coupleur RJ45 CAT. 5e	CAT. 5e	STP	**902830**
E	Coupleur RJ45 CAT. 5e	CAT. 5e	UTP	**902860**
F	Coupleur RJ45 CAT. 5e croisé	CAT. 5e	STP	**252250**

Embase de traversée RJ45

Format keystone idéal pour vos panneaux de brassage !

A CAT. 6A



B CAT. 6



C CAT. 6



D CAT. 5e



E CAT. 5e



		CATÉGORIE	BLINDAGE	RÉF.
A	Embase de traversée RJ45 CAT. 6A	CAT. 6A	STP	**272969**
B	Embase de traversée RJ45 CAT. 6	CAT. 6	STP	**272240**
C	Embase de traversée RJ45 CAT. 6	CAT. 6	UTP	**272210**
D	Embase de traversée RJ45 CAT. 5e	CAT. 5e	STP	**272230**
E	Embase de traversée RJ45 CAT. 5e	CAT. 5e	UTP	**272770**

Boîtier de jonction réseau

CAT. 6A CAT. 6 CAT. 5e

Permet de consolider le câblage réseau ou de raccorder les extensions de câbles.

- Catégorie : CAT. 6A ou CAT. 6 ou CAT. 5e (voir tableau)
- Pour câble monobrin ou multibrin : AWG 22 à AWG 26
- Plage de température : -10°C à +60°C
- Norme de câblage : codage ANSI/TIA 568A/B
- Point de consolidation conforme à la norme ISO 11801
- Raccordement : bloc 110 / krone

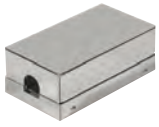

Réf. 270099
boîtier blindé

	BLINDAGE	RÉF.
Boîtier de jonction CAT. 5e	UTP	**270100**
Boîtier de jonction CAT. 5e	STP	**270200**
Boîtier de jonction CAT. 6	UTP	**270098**
Boîtier de jonction CAT. 6	STP	**270099**
Boîtier de jonction CAT. 6A	STP	**270095**

Boîtier point de consolidation

TOP QUALITÉ !

- Boîtier métal à équiper
- Nombre de ports : 4 ou 12 ports
- Ports au format keystone
- Perçage pour fixation
- Couvercle articulé



Réf. 273279

	RÉF.
Boîtier de consolidation 4 ports	**273279**
Boîtier de consolidation 12 ports	**273282**

Connecteur de jonction réseau

CAT. 6A

Permet de raccorder rapidement les extensions de câbles.

- Catégorie : CAT. 6A STP
- Pour câble monobrin : AWG 22 à AWG 26
- Norme de câblage : codage ANSI/TIA 568A/B
- Point de consolidation conforme à la norme ISO 11801
- Raccordement : sans outil
- Support de fixation intégré
- Fourni avec feuilles de masse et serre-câbles
- Peut être monté sur le panneau 19"
  Réf. 270096





Réf. 270097

	BLINDAGE	RÉF.
Connecteur de jonction CAT. 6A	STP	**270097**
Panneau 19" pour 24 connecteurs de jonction		**270096**

Adaptateur blindé RJ45 vers M12

CAT. 6A

TOP QUALITÉ !

Permet de raccorder les équipements industriels M12 avec les équipements RJ45.

- Catégorie : CAT. 6A Class E_A
- M12 femelle Codé X vers RJ45 femelle
- Débit jusqu'au 10 Gbps
- Câblage droit, 8 broches
- Compatibilité : EN 60529, EN 61076-2-109, EN 60603-7-51
- Blindage à 360°
- Indice d'étanchéité : IP68
- Boîtier compact et robuste, avec bride



	RÉF.
Adaptateur M12 codé X vers RJ45	**253184**

Embases noyaux keystone RJ45

PENSEZ-Y
Retrouvez tous nos câbles monobrins
Pages : 42 à 44

CAT. 8

A

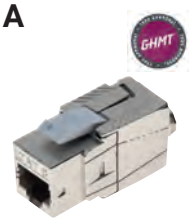

CAT. 6A

B



C



D



CAT. 6A

E



CAT. 6

F



G



H



I



J



K



CAT. 5e

L



M



N



O



		CATEGORIE	BLINDAGE	MONOBRIN	RACCORDEMENT	RÉF.
A	Embase noyau CAT. 8 blindée	CAT. 8.1	STP	AWG 22-24	Sans outil	**272929**
B	Embase noyau CAT. 6_A blindée	CAT. 6_A	STP	AWG 23-26	Sans outil	**272925**
C	Embase noyau CAT. 6_A blindée	CAT. 6_A	STP	AWG 22-26	Sans outil	**272928**
D	Embase noyau CAT. 6_A blindée courte	CAT. 6_A	STP	AWG 22-26	Sans outil	**272919**
E	Embase noyau CAT. 6A blindée	CAT. 6A	STP	AWG 23-26	Sans outil	**272924**
F	Embase noyau CAT. 6 blindée	CAT. 6	STP	AWG 23-26	Sans outil	**272926**
G	Embase noyau CAT. 6 blindée	CAT. 6	STP	AWG 22-26	Sans outil	**272885**
H	Embase noyau CAT. 6 blindée	CAT. 6	STP	AWG 24-26	Sans outil, à bascule	**272884**
I	Embase noyau CAT. 6	CAT. 6	UTP	AWG 24-26	Sans outil, à bascule	**272883**
J	Embase noyau CAT. 6	CAT. 6	UTP	AWG 23-24	Sans outil, à bascule	**272870**
K	Embase noyau CAT. 6 blindée étanche	CAT. 6	STP	AWG 22-24	Sans outil	**620644**
L	Embase noyau CAT. 5e blindée	CAT. 5e	STP	AWG 24-26	Sans outil, à bascule	**272882**
M	Embase noyau CAT. 5e blindée	CAT. 5e	STP	AWG 22-26	Bloc 110 / krone	**272840**
N	Embase noyau CAT. 5e	CAT. 5e	UTP	AWG 24-26	Sans outil, à bascule	**272881**
O	Embase noyau CAT. 5e	CAT. 5e	UTP	AWG 22-26	Bloc 110 / krone	**272850**

Pince universelle pour embase noyau RJ45

TOP QUALITÉ !

Permet une finition rapide et sans effort de toutes les embases noyaux RJ45.



RÉF.
613567

Ruban de cuivre conducteur

TOP QUALITÉ !

Pour une parfaite continuité de blindage !

- Longueur : 16 m
- Largeur : 12,7 mm
- Adhésif conducteur (0,005 Ω)

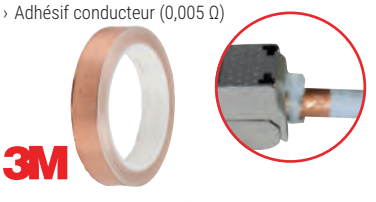

RÉF.
272923

Support DIN pour embase noyau RJ45

TOP QUALITÉ !

- Support 1 port
- Format : keystone
- Pour rail DIN symétrique type oméga
- **Réf. 272451** : support métallique
- **Réf. 272452** : support ABS empilable avec reprise de masse



Réf. 272451



Réf. 272452

RÉF.
272451
272452

Boîtiers muraux RJ45

PENSEZ-Y
Retrouvez tous nos plastrons RJ45
Page : 80

Composez vous-même votre boîtier mural en saillie RJ45

Idéal pour installation sans goulotte !



PENSEZ-Y
Retrouvez toutes nos embases noyaux RJ45
Page : 50

	RÉF.
Boîtier mural nu	**272020**
Enjoliveur pour plastron 45 x 45	**272200**
Plastron 45 x 45 pour 1 port RJ droit	**911722**
Plastron 22,5 x 45 pour 1 port RJ droit	**911731**
Plastron 45 x 45 pour 1 port RJ incliné 30°	**911712**
Plastron 45 x 45 pour 2 ports RJ inclinés 30°	**911711**
Embase noyau RJ45 CAT. 6A blindé	**272928**
Embase noyau RJ45 CAT. 6 blindé	**272885**
Embase noyau RJ45 CAT. 5e blindé	**272882**

Boîtier mural WALLPATCH avec cordon patch CAT. 6A intégré

TOP QUALITÉ | CAT. 6A | 10 G

Le cordon patch pratique pour toutes vos installations de bureau !

- Catégorie : CAT. 6A
- Fréquence : 500 MHz
- Impédance : 100 Ω
- Conducteur : cuivre
- Blindage : U/UTP (**Réf. 845104**) ou U/FTP (**Réf. 845107**)
- Longueur du cordon : 4,0 m
- Diamètre extérieur du câble : 3,5 mm (U/UTP) ou 4,5 mm (U/FTP)
- Dimensions du boîtier : 82 x 82 x 47 mm



WallPatch

BLINDAGE	LONGUEUR	BLANC
U/UTP	4,0 m	**845104**
U/FTP	4,0 m	**845107**

Boîtier mural équipé

Boîtier 1 ou 2 ports RJ45 !

CAT. 5e | CAT. 6 | CAT. 6A

- Catégorie : CAT. 6A ou CAT. 6 ou CAT. 5e (voir tableau)
- Pour câble monobrin : AWG 22 à 26
- Raccordement : bloc 110 / krone
- Livré équipé avec embase noyau RJ45
- Existe en version 1 port RJ45 ou 2 ports RJ45

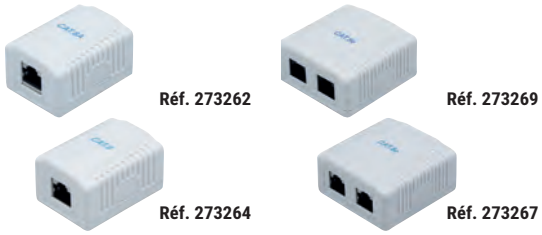

	PORTS	BLINDAGE	RÉF.
Boîtier mural CAT. 6A	1 RJ45	STP	**273262**
Boîtier mural CAT. 6A	2 RJ45	STP	**273263**
Boîtier mural CAT. 6	1 RJ45	STP	**273264**
Boîtier mural CAT. 6	2 RJ45	STP	**273265**
Boîtier mural CAT. 5e	1 RJ45	STP	**273266**
Boîtier mural CAT. 5e	2 RJ45	STP	**273267**
Boîtier mural CAT. 5e	1 RJ45	UTP	**273268**
Boîtier mural CAT. 5e	2 RJ45	UTP	**273269**

Bloqueurs de cordon et bloqueurs de port

La sécurité physique est la sécurité la plus sûre dans notre monde hyperconnecté. En bloquant l'accès aux ports de données des ordinateurs et des équipements informatiques, vous êtes certains de disposer du plus haut niveau de sécurité pour l'entreprise. SMARTKEEPER est le seul fabricant capable de proposer le plus grand nombre de solutions de blocage physique de ports pour empêcher toute utilisation non autorisée des données : blocage de ports RJ45, RJ11, USB-A, USB-C, USB-B, HDMI, Display Port, DVI, RS-232, slot SD, etc. Mais aussi blocage de cordons patch RJ45 et de cordons USB Type-A.



Bloqueurs de port

TOP QUALITÉ

Les bloqueurs de port SMARTKEEPER peuvent être mis en place facilement et peuvent être retirés uniquement à l'aide d'une clé. A chaque couleur de bloqueur correspond une couleur de clé : impossible de déverrouiller les bloqueurs sans clé ni avec une clé d'une autre couleur. Les bloqueurs sont proposés en lot avec ou sans clé. Les clés sont également proposées à la vente séparément.

NEW

A



B



C



D



	BLOCAGE DE PORT	NB DE BLOQUEURS	CLÉ FOURNIE	CODE CLÉ	RÉF.
A	RJ45	10	Oui	Basic Fuschia	**849402**
	RJ45	12	Non	Basic Fuschia	**849403**
	RJ45	100	Non	Basic Fuschia	**849404**
	RJ11	4	Oui	Mini Vert	**849407**
B	USB Type-A	6	Oui	Basic Fuschia	**849408**
	USB Type-A	10	Non	Basic Fuschia	**849409**
C	USB Type-C™	4	Oui	Mini Vert	**849412**
	USB Type-C™	10	Non	Mini Vert	**849413**
D	HDMI®	4	Oui	Mini Vert	**849416**
	Display Port	4	Oui	Mini Vert	**849414**
	Slot SD	4	Oui	Mini Vert	**849415**

Clé de déverrouillage pour bloqueurs de cordon et bloqueurs de port

TOP QUALITÉ

Deux modèles de clé sont disponibles qui correspondent à des tailles différentes de bloqueurs : clé Basic, et clé Mini pour les bloqueurs de petite dimension. La couleur de la clé est importante car elle détermine les bloqueurs qu'elle peut déverrouiller. D'autres codes-couleur pour les clés Basic et Mini, disponibles sur commande. Les clés SMARTKEEPER sont proposées seules ou dans les lots de bloqueurs.

CLÉ BASIC	CLÉ MINI
Bloqueur de port RJ45	Bloqueur de port RJ11
Bloqueur de cordon RJ45	Bloqueur de port USB-C
Bloqueur de port USB-A	Bloqueur de port USB-B
Bloqueur de cordon USB-A	Bloqueur de port Mini USB-B
Data blocker USB-A	Bloqueur de port Micro USB-B
-	Bloqueur de port HDMI®
Bloqueur de port DVI	Bloqueur de port Display Port
Bloqueur de port RS-232	Bloqueur de port Mini Display Port
Bloqueur de port parallèle	Bloqueur de slot SD
-	Bloqueur de slot CF





NEW

CLÉ SEULE	RÉF.
Basic Fuschia	**849400**
Mini Vert	**849401**

Bloqueur de cordon patch RJ45

TOP QUALITÉ

Le bloqueur de cordon patch SMARTKEEPER s'utilise avec un cordon patch standard du marché et permet de le maintenir en place et d'éviter toute déconnexion accidentelle ou volontaire.

NEW

› Port à bloquer : RJ45 (cordon à manchons non débordants)
› Clé compatible : clé code Fuschia (voir tableau)

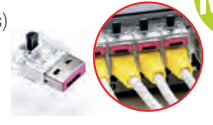

BLOCAGE DE CORDON	NB DE BLOQUEURS	CLÉ FOURNIE	CODE CLÉ	RÉF.
RJ45	5	Oui	Basic Fuschia	**849405**
RJ45	12	Non	Basic Fuschia	**849406**

Bloqueur de cordon USB Type-A

TOP QUALITÉ

Le bloqueur de cordon USB SMARTKEEPER s'utilise avec un cordon USB standard du marché et permet de le maintenir en place et d'éviter toute déconnexion accidentelle ou volontaire.

NEW

› Port à bloquer : USB Type-A
› Clé compatible : clé code Fuschia optionnelle (**Réf. 849400**)



BLOCAGE DE CORDON	NB DE BLOQUEURS	CLÉ FOURNIE	CODE CLÉ	RÉF.
USB Type-A	1	Non	Basic Fuschia	**849410**

Bloqueur de données USB

Le data blocker SMARTKEEPER relaie uniquement l'alimentation électrique d'un port USB-A, permettant la charge USB et empêchant tout accès aux données. L'insertion du bloqueur se fait sans clé. La clé est nécessaire uniquement pour retirer le bloqueur.

› Port à bloquer : USB Type-A
› Clé compatible : clé code Fuschia optionnelle (**Réf. 849400**)



NEW

TOP QUALITÉ

	CLÉ FOURNIE	CODE CLÉ	RÉF.
Bloqueur de données USB Type-A	Non	Basic Fuschia	**849411**

Toute l'offre SMARTKEEPER est disponible chez nous !

D'autres couleurs de clé sont disponibles sur commande. Contactez votre commercial pour plus d'informations !



Connectique téléphonie

Cordons téléphoniques **54**

Cordons téléphoniques et accessoires **55**

Brassage, câbles et accessoires **56**

Accessoires téléphonie **57 - 58**



Cordon téléphonique RJ9
Réf. 936650
Page 54

Connecteur à sertir
Réf. 920630
Page 55

Cordons téléphoniques

Les connecteurs RJ :

TYPE DE CONNECTEUR				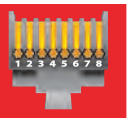
	RJ9	RJ11	RJ12	RJ45
APPLICATION	Combinés téléphoniques	ADSL	Cordons de ligne téléphonique	Réseau informatique
NOMBRE DE CONTACTS	4	4	6	8
NOMBRE D'EMPLACE-MENTS	4	6	6	8

Cordon téléphonique

Toutes les longueurs !

› Type de câble : méplat
› Câblage : droit point à point
› Couleur : noir ou ivoire

SCHÉMA DE CÂBLAGE

RJ45	RJ45
1	1
2	2
3	3
4	4
5	5
6	6
7	7
8	8



Réf. 933800
RJ45

SCHÉMA DE CÂBLAGE

RJ12	RJ12
1	1
2	2
3	3
4	4
5	5
6	6



Réf. 935600
RJ12

SCHÉMA DE CÂBLAGE

RJ11	RJ11
	NON CONNECTÉ
1	1
2	2
3	3
4	4
5	5
	NON CONNECTÉ
6	6



Réf. 288100
RJ11

	LONGUEUR	COULEUR	RÉF.
Cordon RJ11 vers RJ11	2,0 m	Ivoire	**933401**
Cordon RJ11 vers RJ11	2,0 m	Noir	**288100**
Cordon RJ11 vers RJ11	5,0 m	Noir	**288120**
Cordon RJ11 vers RJ11	7,0 m	Ivoire	**935400**
Cordon RJ11 vers RJ11	10,0 m	Noir	**288140**
Cordon RJ11 vers RJ11	15,0 m	Ivoire	**925400**
Cordon RJ11 vers RJ11	30,0 m	Noir	**288200**
Cordon RJ12 vers RJ12	7,0 m	Ivoire	**935600**
Cordon RJ12 vers RJ12	15,0 m	Ivoire	**925600**
Cordon RJ45 vers RJ45	2,0 m	Ivoire	**933800**
Cordon RJ45 vers RJ45	7,0 m	Ivoire	**935800**
Cordon RJ45 vers RJ45	15,0 m	Ivoire	**925800**

Cordon téléphonique RJ11 vers RJ45

› Type de câble : méplat
› Câblage : 2/3 – 3/4 – 4/5 – 5/6
› Couleur : noir ou blanc

SCHÉMA DE CÂBLAGE

RJ11	RJ45
2	3
3	4
4	5
5	6



Réf. 911740



Réf. 911735

	LONGUEUR	COULEUR	RÉF.
Cordon RJ11 vers RJ45	2,0 m	Noir	**911735**
Cordon RJ11 vers RJ45	2,0 m	Blanc	**911740**
Cordon RJ11 vers RJ45	3,0 m	Noir	**911736**
Cordon RJ11 vers RJ45	3,0 m	Blanc	**911743**
Cordon RJ11 vers RJ45	5,0 m	Noir	**911737**
Cordon RJ11 vers RJ45	5,0 m	Blanc	**911745**
Cordon RJ11 vers RJ45	7,0 m	Noir	**911738**
Cordon RJ11 vers RJ45	7,0 m	Blanc	**911746**
Cordon RJ11 vers RJ45	10,0 m	Noir	**911739**
Cordon RJ11 vers RJ45	10,0 m	Blanc	**911747**
Cordon RJ11 vers RJ45	15,0 m	Noir	**911734**
Cordon RJ11 vers RJ45	15,0 m	Blanc	**911748**

Cordon téléphonique RJ11 vers RJ45

Raccordez votre téléphone à votre prise murale RJ45 !

› Type de câble : méplat
› Câblage : 2/7 – 3/4 – 4/5 – 5/8
› Couleur : noir

SCHÉMA DE CÂBLAGE

RJ11	RJ45
2	7
3	4
4	5
5	8



	LONGUEUR	COULEUR	RÉF.
Cordon RJ11 vers RJ45	1,0 m	Noir	**284998**
Cordon RJ11 vers RJ45	2,0 m	Noir	**284999**
Cordon RJ11 vers RJ45	3,0 m	Noir	**285000**
Cordon RJ11 vers RJ45	5,0 m	Noir	**285010**
Cordon RJ11 vers RJ45	10,0 m	Noir	**285011**

Cordon téléphonique RJ9 vers RJ9

Spécial combiné téléphonique !

› Type de câble : méplat spiralé
› Longueur câble détendu : environ 0,30 m
› Couleur : noir ou ivoire

SCHÉMA DE CÂBLAGE

RJ9	RJ9
1	4
2	3
3	2
4	1



Réf. 936650

	LONGUEUR	COULEUR	RÉF.
Cordon RJ9 vers RJ9	2,0 m	Ivoire	**288000**
Cordon RJ9 vers RJ9	1,8 m	Noir	**936650**

PENSEZ-Y
Retrouvez notre gamme d'outillage
Pages : 63 à 72

Cordons téléphoniques et accessoires

Connecteur RJ à sertir

Réalisez vos propres cordons téléphoniques !

› Compatibilité : câble méplat
› Blindage : non blindé ou blindé
› Contacts dorés
› Conditionnement : 10 ou 50 pièces



Réf. 920460
RJ45 blindé



Réf. 920630
RJ12



Réf. 920441
RJ9



Réf. 920430
RJ11

	QUANTITÉ	BLINDAGE	RÉF.
Connecteur RJ9	10	UTP	**920441**
Connecteur RJ11	10	UTP	**920430**
Connecteur RJ11	50	UTP	**920420**
Connecteur RJ12	10	UTP	**920630**
Connecteur RJ12	50	UTP	**920620**
Connecteur RJ45	10	UTP	**920450**
Connecteur RJ45	10	STP	**920460**

Câble méplat

Prêt à être monté !

Convient aux équipements analogiques tels que téléphone, fax, modem, ADSL, VDSL et numériques.

› Conducteur : cuivre
› AWG : 30 / 7 brins
› Gaine : PVC méplat à 4, 6 ou 8 conducteurs
› Conditionnement : rouleau de 100 m
› Compatibilité : connecteurs RJ9, RJ11, RJ12 et RJ45



Réf. 610411



4 C



Réf. 610601



6 C



Réf. 610811



8 C

	TYPE	COULEUR	RÉF.
Câble méplat	4 C	Noir	**610401**
Câble méplat	4 C	Ivoire	**610411**
Câble méplat	6 C	Noir	**610601**
Câble méplat	6 C	Ivoire	**610611**
Câble méplat	8 C	Noir	**610801**
Câble méplat	8 C	Ivoire	**610811**

Pince à sertir



Réf. 812045



Réf. 812046



Réf. 812047

	LOQUET DE VERROUILLAGE	RJ9	RJ11	RJ12	RJ45	RJ50	RÉF.
Pince RJ11 / RJ12 / RJ45 usage occasionnel	-	-	✔	✔	✔	-	**812043**
Pince RJ11 / RJ12 / RJ45 usage occasionnel	✔	-	✔	✔	✔	-	**812044**
Pince RJ9 / RJ11 / RJ12 / RJ45 usage intensif	✔	✔	✔	✔	✔	-	**812045**
Pince RJ11 / RJ12 / RJ45 usage intensif	✔	-	✔	✔	✔	-	**812046**
Pince RJ9 / RJ11 / RJ12 / RJ45 / RJ50 usage intensif	✔	✔	✔	✔	✔	✔	**812047**

Adaptateur anti-enroulement

TOP QUALITÉ !

Spécial combiné téléphonique !

Évite l'enroulement du cordon téléphonique.

› Compatibilité : RJ9
› Faible encombrement



Réf. 280101



Réf. 280102

	RÉF.
Adaptateur monobloc	**280101**
Adaptateur avec cordon de 3 cm	**280102**

Cordon rétractable RJ45

TOP QUALITÉ !

› Câblage : droit point à point, paires non torsadées
› Fréquence : 100 MHz
› Impédance : 100 Ω
› Conducteur : cuivre
› Gaine : PVC
› Longueur : 1,50 m
› Livré en sachet individuel



LONGUEUR	RÉF.
1,50 m	**812932**

Brassage, câbles et accessoires

PENSEZ-Y
Retrouvez nos accessoires téléphonie
Page : 58

Panneau de brassage téléphonie

Optimisez votre câblage téléphonique !

TOP QUALITÉ

› Nombre de ports : 25, 50 ou 60 ports RJ45
› Catégorie : CAT. 3
› Format : rackable 19"
› Hauteur : 1U
› Câblage : droit point à point paires 4-5 et 3-6
› Raccordement : connecteurs bloc 110 / Krone

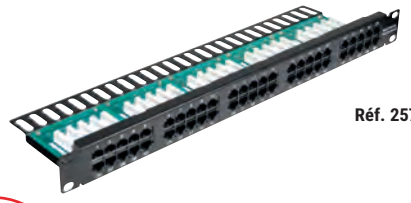

Réf. 257295



Connecteurs auto dénudants ! Simple, net et précis

SCHÉMA DE CÂBLAGE

RJ45		RJ45
	4/5 ET 3/6	
3		3
4		4
5		5
6		6

HAUTEUR	CAT.	PORTS	RÉF.
1U	CAT. 3	25	**257296**
1U	CAT. 3	50	**257295**
1U	CAT. 3	60	**257294**

Cordon patch téléphonique 1 paire

Convient pour un câblage 1 ligne téléphonique.

› Type de cordon : 1 paire torsadée non blindée
› Câblage : paire 4-5
› Conducteur : cuivre
› Gaine : PVC

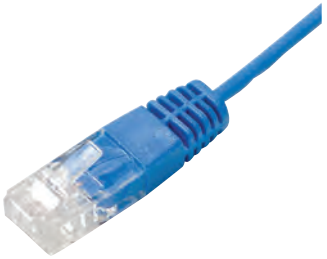

Réf. 928840

SCHÉMA DE CÂBLAGE

RJ45		RJ45
4		4
5		5

	LONGUEUR	COULEUR	RÉF.
Cordon patch téléphonique 1 paire	0,5 m	Bleu	**928840**
Cordon patch téléphonique 1 paire	1,0 m	Bleu	**928820**
Cordon patch téléphonique 1 paire	2,0 m	Bleu	**928821**
Cordon patch téléphonique 1 paire	3,0 m	Bleu	**928822**
Cordon patch téléphonique 1 paire	5,0 m	Bleu	**928823**
Cordon patch téléphonique 1 paire	10,0 m	Bleu	**928824**
Cordon patch téléphonique 1 paire	0,5 m	Gris	**928841**
Cordon patch téléphonique 1 paire	1,0 m	Gris	**928835**
Cordon patch téléphonique 1 paire	2,0 m	Gris	**928836**
Cordon patch téléphonique 1 paire	3,0 m	Gris	**928837**
Cordon patch téléphonique 1 paire	5,0 m	Gris	**928838**
Cordon patch téléphonique 1 paire	10,0 m	Gris	**928839**

Câble SYT1

Câble pour liaisons téléphoniques numériques haut débit, liaisons intérieures à courants faibles (télésignalisation, télécommande), réseaux d'interphones, portiers d'immeubles, etc.

TOP QUALITÉ

› Câble : 3 paires (6 conducteurs) cuivre monobrin
› AWG : 24 (5/10e) ou 20 (8/10e)
› Euroclasse RPC : Eca
› Blindage : général par feuille d'aluminium
› Gaine : LS0H (zéro halogène)
› Existe aussi en version 2, 5 et 10 paires sur demande



ekivalan

NOMBRE DE PAIRES	CONDUCTEUR	CONDITIONNEMENT	GRIS
3	cuivre AWG 24 (5/10e)	100 m	**613103**
3	cuivre AWG 20 (8/10e)	100 m	**613104**

Jarretière téléphonique

TOP QUALITÉ

› Conducteur : cuivre 5/10e
› Couleur : paire blanc / rouge (**Réf. 925900**)
paire blanc / bleu (**Réf. 925901**)
› Gaine : PVC
› Conditionnement : touret de 100 m



LONGUEUR	COULEUR	RÉF.
100 m	Blanc / Rouge	**925900**
100 m	Blanc / Bleu	**925901**

Câble d'alarme

Câble destiné principalement aux systèmes de communication, d'alarme et de contrôle de signaux.

TOP QUALITÉ

› Câble : 6 conducteurs cuivre, AWG 24
› Euroclasse RPC : Eca
› Blindage : général par feuille d'aluminium
› Diamètre extérieur du câble : 4,8 mm (**Réf. 613102** 6,2 mm)
› Gaine : LS0H (zéro halogène)
› **Réf. 613102** : 6 conducteurs de données + 2 conducteurs d'alimentation
› Conditionnement : 100 m
› Existe aussi en version 4, 8 et 10 conducteurs sur demande



ekivalan

	CONDUCTEUR	ALIM.	BLANC
Câble d'alarme rigide	cuivre AWG 24 (6/10e)	Non	**613100**
Câble d'alarme souple	cuivre AWG 24 (0,20 mm²)	Non	**613101**
Câble d'alarme souple hybride	cuivre AWG 24 (0,22 mm²)	2 x 0,75 mm²	**613102**

Accessoires téléphonie

Prise gigogne filtre ADSL T vers RJ11

Internet et téléphone sur la même ligne !

Permet de séparer le signal téléphonique vocal et numérique ADSL (à utiliser avec un modem ADSL ou un routeur modem ADSL).

› Entrée ligne : T mâle
› Sortie téléphone : T femelle
› Sortie modem ADSL : RJ11 femelle
› Compatible ADSL / ADSL2+



	RÉF.
Prise gigogne filtre ADSL	**280360**

Prise gigogne filtre VDSL T vers RJ11

Spécial VDSL !

Permet de séparer le signal téléphonique vocal et numérique VDSL (à utiliser avec un modem VDSL ou un routeur modem VDSL).

› Entrée ligne : T mâle
› Sortie téléphone : T femelle
› Sortie modem VDSL : RJ11 femelle
› Compatible VDSL / VDSL2



	RÉF.
Prise gigogne filtre VDSL	**280365**

Boîtier filtre ADSL RJ45 vers RJ11

Séparez le signal téléphonique du signal ADSL !

Spécialement conçu pour les installations avec prises murales RJ45.

› Entrée ligne : RJ45 mâle
› Sortie téléphone : RJ11 femelle
› Sortie modem ADSL : RJ11 femelle
› Compatible ADSL / ADSL2+



	RÉF.
Filtre ADSL RJ45 vers RJ11	**280390**

Boîtier filtre ADSL maître

Connectez plus de 3 téléphones sur une même prise ADSL !

Boîtier à installer en entrée de ligne téléphonique pour séparer le signal RTC du signal ADSL afin de pouvoir dépasser la limite de 3 filtres ADSL standards sur une même ligne.

› Entrée ligne : RJ11 femelle
› Sortie téléphone : RJ11 femelle
› Sortie modem ADSL : RJ45 femelle
› Compatible ADSL / ADSL2+

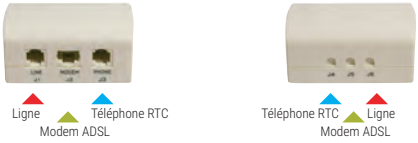

	RÉF.
Filtre ADSL maître	**280370**

Conjoncteur gigogne T vers RJ

Le standard à prix éco !

› Entrée : T mâle
› Sortie : T femelle et RJ11 femelle (**Réf. 911910**)
T femelle et RJ45 femelle (**Réf. 911911**)



Réf. 911911

RÉF.
911910
911911

Cordon conjoncteur gigogne T vers RJ11

› Entrée : T mâle
› Sortie : T femelle et RJ11 mâle
› Cordon : méplat de 3,0 m



RÉF.
936501

Conjoncteur gigogne T vers vis

› Entrée : T mâle
› Sortie : T femelle et bornier à 8 contacts



RÉF.
936597

Adaptateur conjoncteur T vers RJ45

Raccordez votre téléphone à une prise RJ45 !

› Entrée : RJ45 mâle (paire 4-5)
› Sortie : T femelle
› Cordon : 20 cm



RÉF.
911730

Prise murale conjoncteur T

Simple et économique !

› Entrée : 6 broches à vis, jusqu'à 3 paires
› Sortie : T femelle
› Dimensions : 65 x 65 x 27 mm



RÉF.
936592

Doubleur de prise conjoncteur T

Raccordez 2 équipements sur 1 seule prise !

› Conjoncteur câblé avec 2 lignes distinctes L1 et L2
› S'enfiche directement sur une prise en T



RÉF.
911831

Accessoires téléphonie

PENSEZ-Y
Retrouvez notre gamme de testeurs
Pages : 71 et 72

Adaptateur de plug RJ

Pour en finir avec les connecteurs RJ incompatibles !

Permet d'enficher des connecteurs RJ plus petits dans des prises RJ plus larges : un cordon RJ9 pourra s'utiliser sur une prise RJ11 ou RJ12 et un cordon RJ11 ou RJ12 dans une prise RJ45. L'adaptateur s'insère simplement dans la prise à adapter et la languette des connecteurs conserve ses propriétés. Les 2 adaptateurs sont empilables pour enficher un cordon RJ9 dans une prise RJ45.

› Adaptateur RJ9 (4P4C) vers RJ11 / RJ12 (6P6C) : **Réf. 920442**
› Adaptateur RJ11 / RJ12 (6P6C) vers RJ45 (8P8C) : **Réf. 920443**
› Adaptateurs empilables
› Matière : ABS
› Conditionnement : 10 pièces


Réf. 920442


Réf. 920443



	QUANTITÉ	RÉF.
Adaptateur RJ9 vers RJ11/RJ12	10	**920442**
Adaptateur RJ11/RJ12 vers RJ45	10	**920443**

Doubleur de prise RJ45 ou RJ12

Raccordez 2 postes téléphoniques sur 1 ligne !

› Au choix : 1 x RJ12 femelle, vers 2 x RJ12 femelle
1 x RJ45 femelle, vers 2 x RJ45 femelle
› Câblage : droit point à point

SCHÉMA DE CÂBLAGE

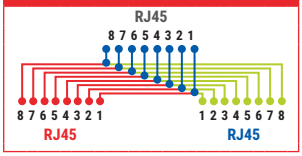


Réf. 252010

	TYPE	RJ	RÉF.
Doubleur de prise	F / F / F	RJ12	**252010**
Doubleur de prise	F / F / F	RJ45	**252020**

Doubleur de prise RJ45

› 1 x RJ45 mâle vers 2 x RJ45 femelle
› Blindage : blindé ou non blindé
› Câblage : droit point à point
› Cordon : 10 cm
› Fixation : par vis

SCHÉMA DE CÂBLAGE

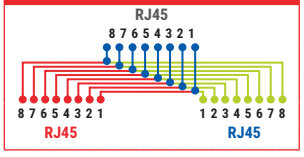


Réf. 252470

	BLINDAGE	RÉF.
Doubleur de prise RJ45 F / M / F	UTP	**252470**
Doubleur de prise RJ45 F / M / F	STP	**252471**

Eclateur de ports RJ45

1 prise réseau + 1 prise téléphone sur 1 prise murale RJ45 !

› 1 x RJ45 mâle vers 2 x RJ45 femelle
› 1 prise RJ45 réseau câblée 1-2 et 3-6
› 1 prise RJ45 téléphone câblée 4-5 et 3-6
› Blindage : blindé ou non blindé
› Cordon : 10 cm
› Fixation : par vis
› S'utilise par 2

SCHÉMA DE CÂBLAGE

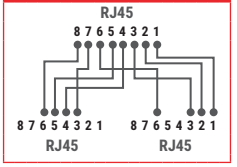


Réf. 901852

	BLINDAGE	RÉF.
Eclateur de ports RJ45	UTP	**901851**
Eclateur de ports RJ45	STP	**901852**

Répartiteur téléphonique

Multipliez par 2 ou 4 votre installation téléphonique !

Permet de raccorder 2 ou 4 postes téléphoniques sur une seule prise murale RJ45.

› Câblage : sorties RJ45 femelles câblées 4-5
› Cordon : RJ45 mâle CAT. 5e, en 2 ou 4 paires
› Repérage des sorties par étiquette

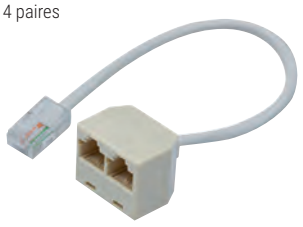
Réf. 911777


Réf. 280490

SCHÉMA DE CÂBLAGE RÉF. 911777

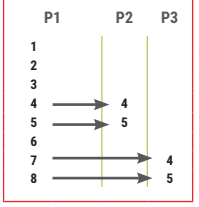

SCHÉMA DE CÂBLAGE RÉF. 280490

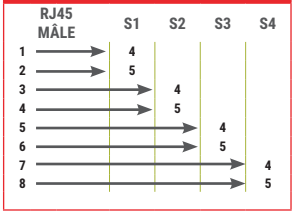

	TYPE	RÉF.
Dédoubleur bretelle RJ45	2 voies	**911777**
Harmonica RJ45	4 voies	**280490**

Coupleur RJ

Idéal pour prolonger vos cordons RJ !

Convient aux applications réseau UTP ou téléphonie.

› Câblage : droit point à point

Réf. 902602



Réf. 902603



	TYPE	RJ	RÉF.
Coupleur	F / F	RJ11	**252040**
Coupleur	F / F	RJ12	**902602**
Coupleur	F / F	RJ45	**902603**

Boîtier mural 1 port RJ45

Le plus économique !

› Entrée : bornier à 6 contacts personnalisables
› Sortie : RJ45 femelle



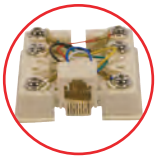

Borniers vis
Pour un confort d'installation

	RJ	RÉF.
Boîtier mural 1 port	RJ45	**270020**

Installation réseau et outillage

Outillage fibre optique 60

Nettoyage fibre optique 61

Fusionneuse fibre optique 62

Pinces 63

Outils d'insertion, de coupe et de soudage 64

Tournevis 65

Outillage 66 - 67

Outillage et divers rangements 68

Trousses à outils 69

Trousses à outils réseau et multimètres 70

Testeurs réseau et accessoires 71

Testeurs réseau SOFTING 72

Solution AKCP 73

Talkies-walkies et torches 74



Trousse à outils
Réf. 180100
Page 69

Outillage fibre optique

PENSEZ-Y
Retrouvez nos câbles fibre optique
Page : 13

Cliveuse de précision pour fibre optique

TOP QUALITÉ !

› Compatibilité : gaine 250 et 900 µm
› Clivage de fibres multimodes ou monomodes 125 µm
› Convient aux épissures mécaniques ou par fusion
› Lame interchangeable : option **Réf. 395348**
› Durée de vie de la lame : 48 000 coupes
› Dimensions (L x P x H) : 63 x 84 x 63 mm



Réf. 395349

RÉF.
395349
395348

Microscope fibre optique x200

Inspectez rapidement la surface des férules de vos connecteurs !

› Grossissement : x200
› Adaptateur : férule 2,5 mm (ST, SC) et férule 1,25 mm (LC)
› Réglage précis du focus
› Eclairage par LED blanche (3 piles LR03 / AAA non fournies)
› Convient aux finitions PC / UPC et APC
› Corps anti-dérapant gommé et renforcé (excellente prise en main)
› Fourni avec housse de transport



RÉF.
395363

Outillage pour fibre optique

› **Réf. 815578** Pince à dénuder la fibre optique 3 en 1 :
- Permet de dénuder la gaine extérieure 2 ou 3 mm
- Permet de dénuder la gaine 250 et 900 µm

› **Réf. 815575** Ciseaux pour fibre optique :
- Permet de couper toutes les fibres non armées et les brins de Kevlar®



Réf. 815578



Réf. 815575

RÉF.
815578
815575

Source laser

Permet d'injecter un signal stable sur plusieurs longueurs d'onde !

Source laser à utiliser en association avec un wattmètre pour mesurer la perte de signal sur une installation fibre ou sur une jarretière.

› Longueur d'onde : 850 à 1550 nm
› Puissance en sortie : -5 dB
› Affichage : écran LCD rétro-éclairé
› Adaptateurs fournis : connecteur SC, FC
› Option : adaptateur pour connecteur LC
› Coque anti-choc
› Alimentation : 3 x LR06 / AA 1,5 V (non fournies)
› Peut être utilisé avec le wattmètre **Réf. 395542**

PENSEZ-Y
Retrouver nos atténuateurs fibre
Page : 19



	RÉF.
Source laser	**395543**
Adaptateur fibre SC mâle / LC femelle monomode	**395133**

Wattmètre

Wattmètre à utiliser en association avec une source laser pour mesurer la perte de signal sur une installation fibre ou sur une jarretière.

› Longueur d'onde : 850 nm à 1625 nm
› Plage de mesure : -70 dBm à +10 dBm
› Affichage : écran LCD rétro-éclairé
› Fonction détecteur visuel de défauts (650 nm, rouge visible)
› Adaptateurs fournis : connecteur SC, FC
› Option : adaptateur pour connecteur LC
› Coque anti-choc
› Alimentation : 3 x LR06 / AA 1,5 V (non fournies)
› Peut être utilisé avec la source laser **Réf. 395543**



	RÉF.
Wattmètre	**395542**
Adaptateur fibre SC mâle / LC femelle monomode	**395133**

Détubeur de précision

Dénudez proprement et rapidement tous vos câbles !

› Diamètre de câbles supportés : 4,5 à 29 mm
› Ouverture longitudinale, sur la circonférence ou en spirale
› Convient à la fibre optique (câble de colonne montante)
› Protection de lame intégrée

3 possibilités de dénudage !

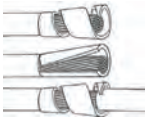



	RÉF.
Détubeur de précision	**818134**

Détecteur visuel de défauts

Permet de contrôler la continuité d'une fibre et de détecter l'endroit d'une cassure !

› Longueur d'onde : 650 nm (rouge visible)
› Puissance de sortie : 1 mW (jusqu'à 3 km)
› Adaptateur : universel pour connecteur 2,5 mm ST et SC
› Option : adaptateur pour connecteur 1,25 mm LC
› Conditionnement : livré avec housse
› Alimentation : 2 x LR06 / AA (non fournies)



Réf. 395354

	RÉF.
Détecteur visuel de défauts	**395354**
Adaptateur fibre ST mâle / LC femelle	**395132**

Aiguille de tirage en fibre de verre

Les aiguilles en fibre de verre sont essentielles pour le tirage des câbles dans les conduites.

Dotée d'un embout en laiton et montée sur un dévidoir robuste, l'aiguille de tirage DEXLAN peut être utilisée en position verticale comme horizontale afin de s'adapter facilement à tous types de chantiers et de câbles : fibre optique, câble réseau, câble électrique.

› Très bonne résistance à la traction
› Aiguille en fibre de verre : 4 ou 6 mm
› Embout en laiton
› Montée sur un dévidoir robuste
› Longueur : de 30 m à 100 m

Réf. 395339



Réf. 395344

TOP QUALITÉ !



Dexlan

	LONGUEUR	RÉF.
Aiguille de tirage fibre de verre 4 mm	30 m	**395339**
Aiguille de tirage fibre de verre 6 mm	60 m	**395344**
Aiguille de tirage fibre de verre 6 mm	80 m	**395345**
Aiguille de tirage fibre de verre 6 mm	100 m	**395346**

Nettoyage fibre optique

PENSEZ-Y
Retrouvez nos jarretières optiques
Pages : 9 à 12

Gants de protection anti-coupure

› Gants en tissu
› N'altère pas les mouvements
› 100% en nylon avec revêtement PU
› Classe de protection CATII selon norme EN388



	TAILLE	RÉF.
Gants de protection	S	**815663** *
Gants de protection	M	**815664**
Gants de protection	L	**815665**
Gants de protection	XL	**815666**

Lunettes de sécurité auto-adaptables

› Modèle : 3M SecureFit 400
› Classe optique : Classe 1
› Oculaires en polycarbonate transparent
› Traitement anti-rayure et anti-buée
› Pont nasal souple et réglable
› Protection contre les UV
› Poids : 19 g



	RÉF.
Lunettes de sécurité	**815682**

Stylo de nettoyage fibre optique

Nettoyez facilement les connecteurs de vos fibres !

Ce stylo supprime la poussière et toutes les traces d'un simple « clic ».

› **Réf. 395350** pour connecteur 1,25 mm LC
› **Réf. 395351** pour connecteur 2,5 mm ST, SC, FC



Réf. 395350

	RÉF.
Stylo pour fibre 1,25 mm	**395350**
Stylo pour fibre 2,5 mm	**395351**

Cassette de nettoyage fibre optique

S'utilise sur tout type de connecteurs !

› Système sans alcool
› Antistatique
› Nettoyage facile et efficace
› Ruban en fibre textile haute densité
› Durée de vie : 500 nettoyages
› **Réf. 395347** pour connecteurs MPO



Réf. 395352

	RÉF.
Cassette de nettoyage connecteurs ST / SC / LC	**395352**
Cassette de nettoyage connecteurs MPO	**395347**

Lingettes de nettoyage fibre optique

› Lingettes imprégnées d'alcool isopropylique
› Dégraisse et nettoie vos connecteurs, en laissant une surface sèche et sans résidu
› Conditionnement : sachet de 50 lingettes



	RÉF.
Lingettes de nettoyage fibre optique	**395357**

Lingettes de tissus fibre optique

› Tissus non pelucheux
› Conditionnement : boîte de 100 lingettes



	RÉF.
Lingettes de tissus fibre optique	**395358**

Alcool isopropylique IPA

Idéal pour le nettoyage de la fibre optique !

› Type : isopropanol (Propane-2-ol)
› Convient au nettoyage de la fibre optique avant fusion et au nettoyage des connecteurs
› A utiliser avec la pompe à alcool **Réf. 395365** et les lingettes **Réf. 395358**
› Capacité : 1 litre



	RÉF.
Alcool isopropylique IPA	**395366**

Pompe à alcool IPA

Indispensable pour nettoyer la fibre optique !

› Capacité : 50 ml
› Matériau : HDPE
› Bouchon breveté avec verrouillage pour éviter tout risque de fuite
› Bouchon avec coupelle intégrée
› Jeu d'étiquettes adhésives d'identification fourni
› Dimensions : 55 x 55 x 80 mm



	RÉF.
Pompe à alcool	**395365**

*Consultez-nous

Fusionneuse fibre optique

PENSEZ-Y
Retrouvez les testeurs fibre
Page : 60

EasySplicer

Fusionneuse fibre optique gaine à gaine EasySplicer MK2

Une fusionneuse ultra-portable et tout-terrain très économique !

- Technique de fusion : fusion par arc automatique, gaine à gaine
- Alignement : axial automatique, radial rainure fixe en V
- Perte optique typique : monomode 0,03 dB, multimode 0,01 dB
- Maintien de la fibre : 3 paires de supports de fibre fournies (250 µm, 900 µm structure serrée, et 900 µm structure libre)
- Possibilité de raccorder directement les connecteurs LC ou SC en option (supports de fibre **Réf. 395369**, **Réf. 395379**)
- Cycle de fusion typique : 7 sec + 40 sec (fusion + four)
- Affichage : LCD 2,8" couleur, interface en français
- Microscope : x140
- Four à épissure : intégré
- Smooves supportés : longueur max 60 mm, diamètre 2 à 5 mm
- Poids : 800 g
- Autonomie : batterie rechargeable intégrée pour 60 cycles d'épissurage par charge (fusion + four)
- Contenu de la mallette : fusionneuse avec alimentation secteur et batterie, cliveuse avec corbeille, pince à dénuder, 3 paires de supports de fibre



Permet aussi le raccordement des connecteurs !



	RÉF.
Fusionneuse fibre optique EasySplicer MK2 gaine à gaine	**395375**
Housse-harnais mains libres pour fusionneuse	**395368**
Paire d'électrodes de remplacement	**395360**
Paire de porte fibre structure serrée 900 µm	**395367**
Porte fibre pour connecteur SOC	**395369**

Fusionneuse fibre optique professionnelle coeur à coeur EasySplicer PRO

La première fusionneuse cœur à cœur à un prix abordable !

- Technique de fusion : fusion par arc automatique, coeur à coeur
- Alignement : 4 moteurs X/Y
- Perte optique typique : monomode 0,02 dB, multimode 0,01 dB
- Maintien de la fibre : 3 paires de supports de fibre fournies (250 µm, 900 µm structure serrée, et 900 µm structure libre)
- Possibilité de raccorder directement les connecteurs LC ou SC en option (supports de fibre **Réf. 395369**, **Réf. 395379**)
- Cycle de fusion typique : 6 sec + 25 sec (fusion + four)
- Affichage : LCD 4,3" couleur, interface en français
- Microscope : x250 (X ou Y)
- Four à épissure : intégré
- Smooves supportés : longueur max 64 mm, diamètre 2 à 7 mm
- Poids : 1900 g
- Autonomie : batterie rechargeable intégrée pour 200 cycles d'épissurage par charge (fusion + four)
- Contenu de la mallette : fusionneuse avec alimentation secteur et batterie, cliveuse avec corbeille, pince à dénuder, 3 paires de supports de fibre



	RÉF.
Fusionneuse fibre optique EasySplicer PRO cœur à cœur	**395395**

OTDR fibre optique monomode avec bobine amorce intégrée

Le premier OTDR compact tout-en-un avec bobine amorce et traqueur RJ45 !

- OTDR avec bobine amorce monomode intégrée (500 m)
- Entrée : monomode SC/APC (câbles adaptateurs fournis : SC/APC, SC/UPC, LC/APC, LC/UPC)
- Longueur d'onde : 1310 nm et 1550 nm
- Plage dynamique : 24/22 dB
- Zone morte d'événement : 2,5 m (0 m avec bobine amorce)
- Zone morte d'atténuation : 8 m (0 m avec bobine amorce)
- Affichage : écran LCD tactile 4,3" couleur, interface en français
- Fonctions Source laser optique OLS (1310 nm ou 1550 nm), Wattmètre optique OPM et Détecteur visuel de défauts VFL (650 nm) intégrées
- Sonde traqueur de câble RJ45 (vérification du brochage et longueur du câblage RJ45)
- Autonomie : batterie rechargeable intégrée pour 12 heures d'utilisation continue
- Stockage des données : interne ou sur micro SD externe
- Contenu de la mallette : OTDR avec alimentation secteur et batterie, bobine amorce de 500 m, 4x câbles adaptateurs, traqueur de câble RJ45



	RÉF.
OTDR fibre optique avec bobine amorce monomode	**395396**

OTDR fibre optique multimode avec bobine amorce intégrée

- OTDR avec bobine amorce multimode intégrée (150 m)
- Entrée : multimode SC/UPC (câbles adaptateurs fournis : SC/UPC, LC/UPC)
- Longueur d'onde : 850 nm et 1300 nm
- Plage dynamique : 22/24 dB
- Zone morte d'événement : 1 m (0 m avec bobine amorce)
- Zone morte d'atténuation : 4,5 m (0 m avec bobine amorce)
- Affichage : écran LCD tactile 4,3" couleur, interface en français
- Fonctions Source laser optique OLS (850 nm ou 1300 nm), Wattmètre optique OPM et Détecteur visuel de défauts VFL (650 nm) intégrées
- Sonde traqueur de câble RJ45 (vérification du brochage et longueur du câblage RJ45)
- Autonomie : batterie rechargeable intégrée pour 12 heures d'utilisation continue
- Stockage des données : interne ou sur micro SD externe
- Contenu de la mallette : OTDR avec alimentation secteur et batterie, bobine amorce de 150 m, 2x câbles adaptateurs, traqueur de câble RJ45



	RÉF.
OTDR fibre optique avec bobine amorce multimode	**395398**

PENSEZ-Y
Retrouvez tous nos connecteurs à sertir RJ45
Page : 46

Les connecteurs RJ :

TYPE DE CONNECTEUR	 RJ9	 RJ11	 RJ12	 RJ45 RJ48	 RJ50
APPLICATION	COMBINÉS TÉLÉPHONIQUES	ADSL	CORDONS DE LIGNE TÉLÉPHONIQUE	INFORMATIQUE TÉLÉCOM	LIAISON SÉRIE
NOMBRE DE CONTACTS	4	4	6	8	10
NOMBRE D'EMPLACE-MENTS	4	6	6	8	10

Pince à dénuder

- Dénude les câbles ronds de diamètre 3,2 à 9,5 mm
- Dégaine les câbles méplats téléphoniques
- Vis de réglage rapide
- Pince équipée de 4 lames



RÉF. **813100**

Pince à sertir



Réf. 812042



Réf. 812028



Réf. 812045



Réf. 813012

	LOQUET DE VERROUILLAGE	RJ9	RJ11	RJ12	RJ45	RJ50	BNC	RÉF.
Pince RJ45 usage occasionnel	-	-	-	-	✓	-	-	**812042**
Pince RJ45 usage intensif	✓	-	-	-	✓	-	-	**812028**
Pince RJ45 easy plug usage intensif	✓	-	-	-	✓	-	-	**812029**
Pince RJ11 / RJ12 / RJ45 usage occasionnel	-	-	✓	✓	✓	-	-	**812043**
Pince RJ11 / RJ12 / RJ45 usage occasionnel	✓	-	✓	✓	✓	-	-	**812044**
Pince RJ11 / RJ12 / RJ45 usage intensif	✓	-	✓	✓	✓	-	-	**812046**
Pince RJ9 / RJ11 / RJ12 / RJ45 usage intensif	✓	✓	✓	✓	✓	-	-	**812045**
Pince RJ9 / RJ11 / RJ12 / RJ45 / RJ50 usage intensif	✓	✓	✓	✓	✓	✓	-	**812047**
Pince RG58 / RG59 / RG62 usage intensif	✓	-	-	-	-	-	✓	**813012**

Pince à dénuder automatique

Dénude les câbles d'une seule main !

- Pince 3 en 1 : dénuder, couper, sertir
- Dénude les câbles de AWG 10 à 24



RÉF. **815587**

Pince coupante rasante

- Longueur : 140 mm



RÉF. **815611**

Pince à bec fin

- Longueur : 140 mm



RÉF. **815612**

Pince coupante

- Traitée anticorrosion
- Longueur : 195 mm



RÉF. **815566**

Pince coupe câble

- Coupe des câbles coax, électriques, réseau
- Câble jusqu'au diamètre 2,2 cm



RÉF. **815541**

Pince à dénuder

- Dénude les câbles de AWG 10 à 30
- Vis de réglage



RÉF. **812230**

Pince coupante électricien

- Norme IEC 60900
- Longueur : 160 mm



RÉF. **815613**

Pince long bec électricien

- Norme IEC 60900
- Longueur : 170 mm



RÉF. **815614**

Pince plate électricien

- Norme IEC 60900
- Longueur : 180 mm



RÉF. **815615**

Pince à dénuder électricien

- Norme IEC 60900
- Longueur : 160 mm



RÉF. **815616**

Outils d'insertion, de coupe et de soudage

PENSEZ-Y
Retrouvez tous nos rangements
Page : 68

Outil d'insertion pour bloc 110

› Usage occasionnel



RÉF.
810250

Outil d'insertion dénudeur pour bloc 110

› Dénude les câbles de diamètre jusqu'à 6,2 mm
› Lame d'insertion de type bloc 110



RÉF.
810251

Outil d'insertion pour bloc 110 ou Krone

› Usage intensif
› Krone : **Réf. 939100**
› Bloc 110 : **Réf. 939101**



RÉF.
939100
939101

Outil d'insertion type Krone

› Usage régulier
› Croche câble et lame range câble intégrés



RÉF.
939901

Pince brucelle

› Lot de 4 pinces



RÉF.
815550

Dénudeur de câbles «Jokari»

› Dénude les câbles de diamètre 8 à 28 mm
› Vis de réglage
› Coupe circulaire ou longitudinale
› Poignée range-lame
› Longueur : 170 mm



RÉF.
818126

Cutter à lame rétractable

› Lame rétractable automatiquement
› Cutter en métal
› 5 lames supplémentaires en option : **Réf. 815564**



RÉF.
815563
815564

Kit de gaines thermorétractables

› Coffret de 170 pièces multicolores
› Longueur des gaines : 100 mm
› Diamètre des gaines : 1 à 9 mm



RÉF.
629211

Station de soudage pro

› Station de soudage professionnelle 48 W
› Réglage manuel de la température avec afficheur
› Plage de température : 150°C à 420°C
› Statif pour droitier ou gaucher



RÉF.
815149

Station de soudage

› Station de soudage 50 W
› Réglage manuel de la température
› Plage de température : 175°C à 480°C



RÉF.
815510

Flux à souder

› Décapant sans acide
› Pour soudure étain
› Flacon de 80 ml avec pinceau



RÉF.
815698

Rouleau de soudure sans plomb

› 99,3 % d'étain, 0,7 % de cuivre
› Noyau en résine
› Rouleau de 100 grammes
› Diamètre du fil : 1 mm



RÉF.
815699

Tresse à dessouder

Permet de dessouder des composants sur un circuit imprimé et d'enlever le surplus de soudure

› Longueur de 1,5 m, largeur de 2 mm



RÉF.
815700

Pompe à dessouder

› Matière ABS et aluminium
› Longueur de 190 mm



RÉF.
815521

Ruban isolant électrique 10 couleurs

› PVC auto-extinguible
› Longueur : 10 m
› Largeur : 15 mm
› Lot de 10 rouleaux



RÉF.
629212

Ruban gaffer 50 mm

› Toile brillante noire
› Longueur : 50 m
› Largeur : 50 mm



RÉF.
629213

Boîte de 100 fusibles 5 x 20 mm

› Assortiment de 0,1 A à 5,0 A
› Tension max : 250 V AC
› Construction en verre
› Coffret de 10 compartiments de 10 fusibles



RÉF.
831700

Tournevis

Types embouts et empreintes de vis

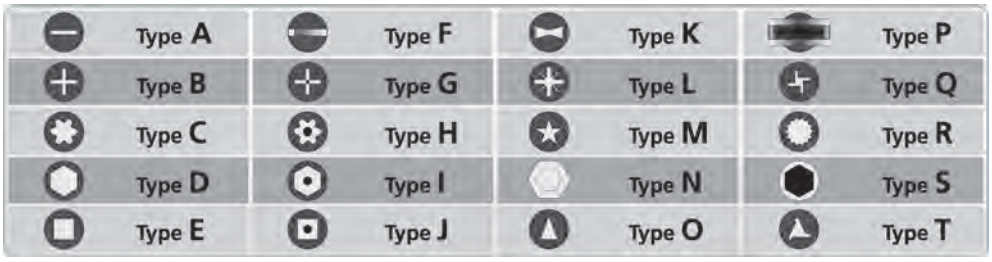

Jeu de 8 tournevis plats et cruciformes

› Manches avec grip
› Embouts type **A** : 3 - 5 - 6 - 8
› Embouts type **B** : 0 - 1 - 2 - 3



	RÉF.
Jeu de 8 tournevis	**815571**

Jeu de 7 tournevis électricien isolés

La sécurité VDE / GS !

› Homologués isolation 1000 V
› Norme VDE / GS 103887G
› Embouts type **A** : 3 - 5,5 - 6,5
› Embouts type **B** : PH0 - PH1 - PH2



	RÉF.
Jeu de 7 tournevis	**815511**

Tournevis à cliquet 61 embouts

Le plus complet !

› Tournevis à cliquet réversible
› Embouts type **A** : 1/8" - 3/16"
› Embouts type **B** : PH0 - PH1 - PH2
› Embouts type **H** : T5H - T6H - T7H - T8H - T9H - T10H T15H - T20H - T25H T27H - T30H - T40H
› Embouts type **I** : 2 - 2.5 - 3 - 4 - 5 - 6 - 8 mm 5/64"- 3/32"- 7/64" - 1/8" - 9/64"- 5/32"
› Embouts type **L** : PZO - PZ1 - PZ2
› Embouts type **F** : 4 - 6 - 8 - 10 - 12
› Embouts type **E** : S0 - S1 - S2 - S3
› Embouts type **R** : M5 - M6 - M8
› Embouts type **K** : C1 - C2 - C3
› Embouts type **T** : 1 - 2 - 3 - 4 - 5
› Embouts type **Q** : 6 - 8 - 10
› Embout type **P** : 1 pièce
› Embout type **O** : 2 x 2 x 2 mm
› Longueur sans embout : 19 cm



	RÉF.
Tournevis à cliquet 61 embouts	**815604**

Tournevis à cliquet 11 mini embouts

Ne perdez plus vos embouts !

› Tournevis à cliquet réversible
› Support embouts à ouverture automatique
› Embouts type **A** : 2 - 2,5 - 3
› Embouts type **B** : PH00 - PH0 - PH1
› Embouts type **C** : T6 - T7 - T8 - T9 - T10
› Longueur sans embout : 16 cm

Tous les embouts à portée de main





	RÉF.
Tournevis à cliquet 11 mini embouts	**815601**

Tournevis long à cliquet 12 embouts

TOP QUALITÉ !

› Tournevis à cliquet réversible
› Support embouts à ouverture automatique
› Embouts type **A** : 3 - 4 - 5 - 6
› Embouts type **B** : PH0 - PH1 - PH2 - PH3
› Embouts type **C** : T10 - T15 - T20 - T25
› Longueur sans embout : 24 cm



Tous les embouts à portée de main



	RÉF.
Tournevis long à cliquet 12 embouts	**815631**

Tournevis à cliquet multi-positions

› Tournevis à cliquet
› Tête orientable à 5 positions (-90° à +90°)
› Embouts type **A** : 5 - 6
› Embouts type **B** : PH1 - PH2
› Embouts type **C** : T10 - T15 - T20
› Embouts type **L** : PZ1 - PZ2
› Embouts type **S** : 5 - 6 - 7 - 8 - 9 - 10 - 11





	RÉF.
Tournevis multi-positions	**815603**

Tournevis à cliquet 10 embouts

Vissez sans effort !

› Tournevis à cliquet réversible
› Embouts type **A** : 3 - 5 - 6
› Embouts type **B** : PH0 - PH1 - PH2
› Embouts type **C** : T10 - T15 - T20
› 1 embout mâle pour douille





	RÉF.
Tournevis à cliquet 10 embouts	**815670**

Outillage

PENSEZ-Y
Retrouvez tous nos rangements
Page : 68

Clé universelle pour armoire

TOP QUALITÉ

Pour toutes les serrures d'armoires et de systèmes de fermeture standard !

Clé multifonctionnelle pour l'actionnement des fermetures depuis les zones techniques des bâtiments.

- 10 profilés
- 2 clés en croix aimantées
- Embouts tournevis plat et cruciforme
- Construction solide en fonte de zinc

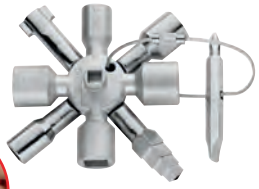



KNIPEX

	RÉF.
Clé universelle pour armoire	**815155**

Perçeuse / visseuse sans fil 18 V

TOP QUALITÉ

- Batterie Li-Ion 18 V / 1,3 Ah
- Vitesse de rotation : 0-1250 tours/min
- Réglage du couple : 18+1 positions
- Mandrin à serrage rapide sans outil
- Diamètre foret : 10 mm max
- Vissage - dévissage
- Poignée ergonomique soft-grip
- Poids de la perceuse avec sa batterie : 0,98 kg
- LED de travail
- Affichage de la charge de la batterie par LED
- Fournie en coffret rigide avec 2 batteries 1,3 Ah et chargeur



	RÉF.
Perçeuse / visseuse sans fil 18 V	**816580**

Kit de réparation universel 16 embouts

L'indispensable pour tout réparateur de smartphones et de tablettes !

- Tournevis de précision en métal pour embouts
- 1 x pince brucelle 120 mm
- 1 x aiguille pour SIM
- 1 x boîte de rangement
- 1 x ventouse pour écran
- 1 x extracteur triangulaire
- 2 x spatules d'ouverture
- Embout type **A** : 2.0
- Embouts type **B** : PH000, PH00, PH0, PH1
- Embouts type **C** : T4, T5, T6, T8, T10
- Embout type **D** : H2.0
- Embouts type **M** : P2, P5, P6
- Embouts type **T** : TRI0, TRI1



	RÉF.
Kit de réparation universel	**815586**

Mini tournevis 28 embouts

Le tout-en-un !

- Mini tournevis avec prolongateur de 10 cm
- Embouts type **A** : 1,5 - 1,7 - 2 - 3 - 4
- Embouts type **B** : PH000 - PH00 - PH0 PH1 - PH2
- Embouts type **C** : T5 - T6 - T7 - T8 - T9 T10 - T15 - T20
- Embouts type **S** : 3 - 3,5 - 4 - 4,5 5 - 5,5 - 6
- Embouts type **O** : 2,45



	RÉF.
Mini tournevis 28 embouts	**815650**

Outil d'aide au montage d'équipements lourds dans les baies

TOP QUALITÉ

GARANTIE À VIE

Setup.exe est une véritable 3e main !

Outil breveté d'aide à l'intervention et au montage dans les baies 19". Permet à 1 seule personne la mise en place et le raccordement des équipements lourds jusqu'à 50 kg.

- Peut être utilisé comme tablette de travail amovible pour PC portable
- Matière : aluminium et acier inoxydable
- Supporte des charges jusqu'à 50 kg
- Montage et démontage sur les montants 19" en quelques secondes et sans outil
- Garantie à vie

PATCHBOX Simplify IT



	RÉF.
Setup.exe, outil d'aide au montage d'équipements lourds dans les baies	**258149**

Ecrous cage 1U à montage / démontage rapide

TOP QUALITÉ

Simplifiez le montage dans les baies !

- Système de montage et de déverrouillage rapide
- Parfait pour les tâches répétitives de montage
- Maintient l'équipement rackable 1U en toute sécurité
- Aucun assemblage préalable requis, ni outil
- Charge maximum supportée : 15 kg
- Conditionnement : boîte de 50 supports et 100 écrous HEX (équivalent à 100 écrous cage traditionnels)

PATCHBOX Simplify IT



	RÉF.
/dev/mount lot d'écrous cage 1U	**755266**

Pince pour écrou cage

TOP QUALITÉ

Pour en finir avec la corvée des écrous cage !

Permet d'insérer et d'extraire rapidement et sans effort des écrous cage dans leur montant

- Convient aux écrous cage de type M6
- Pour usage intensif





	RÉF.
Pince pour écrou cage	**815643**

Tournevis 30 embouts

- Tournevis en aluminium avec prolongateur de 60 mm
- 30 embouts en acier au chrome vanadium
- Mandrin magnétique
- Embouts type **A** : 1.0 - 1.5 - 2.0 - 2.5 - 3.0 - 3.5 - 4.0
- Embouts type **B** : PH1 - PH1.5 - PH2.0 - PH2.5 - PH3.5
- Embouts type **C** : T3 - T4 - T5 - T6 - T7 - T8 - T9 - T10 - T15 - T20
- Embouts type **D** : H0.9 - H1.3 - H1.5 - H2.0 - H2.5 H3.0 - H3.5 - H4.0
- Embout type **F** : U2.6
- Embouts type **M** : 0.8 - 1.2
- Embout type **O** : 2.3
- Embout type **T** : Y2.0
- Embout SIM PIN : 0.8
- Pince brucelle



	RÉF.
Tournevis 30 embouts	**815588**

Mallette de 60 embouts

La solution 60 en 1 !

› Embouts type **A** : 3 - 4 - 5 - 5,5 - 6 - 6,5 - 7
› Embouts type **B** : PH0 - PH1 - PH2 (3x) - PH3
› Embouts type **C** : T8 - T9 - T10 - T15 - T20 T30 - T25 T27 - T40 - T45
› Embouts type **D** : 2,5 - 3 - 4 - 5 - 6 - 1/8 9/64 - 5/32 - 3/16 - 1/4
› Embouts type **E** : S0 - S1 - S2 - S3
› Embouts type **F** : 4 - 6 - 8 - 10
› Embouts type **H** : T8H - T9H - T10H - T15H - T20H T25H - T27H - T30H - T40H - T45H
› Embouts type **L** : PZ0 - PZ1 - PZ2 (3x) - PZ3
› Embouts type **Q** :6 - 8 - 10
› 2 prolongateurs : - porte-embout magnétique-prolongateur 1/4" sq. x 1/4" x 1"



RÉF.
832551

Tournevis de précision

› Embouts type **A** : 0 - 1
› Embouts type **B** : PH1,4 - PH2 - PH2,4 - PH3



RÉF.
832953

Trousse électricien

› Embouts type **A** : 2,5 - 3 - 5,5 - 6,5
› Embouts type **B** : PH0 - PH1 - PH2
› Tension d'isolation max 1000 V
› Chrome vanadium
› Normes VDE,GS
› IEC60900



RÉF.
812320

Mallette 25 outils

Emmenez-là partout avec vous !

› Pince à bec rond et pince coupante
› Pincette en acier inoxydable
› Clés à douille : 7, 8, 9, 10
› Tournevis magnétique
› 10 embouts : plat, cruciforme, 'star' T10, T20, T30
› 6 tournevis plats et cruciformes
› Dimensions : 15,5 x 10 x 4,8 cm



RÉF.
818120

Coupelles magnétiques

Ne perdez plus vos vis ou écrous cage !

› Coupelles rectangulaires avec fond magnétique
› Base magnétique en PVC anti-rayure
› Matière : acier inoxydable
› Dimensions : 90 x 60 x 10 mm
› Conditionnement : lot de 3 coupelles



RÉF.
815584

Magnétiseur / démagnétiseur d'outils

Idéal pour récupérer des petites pièces !

› Magnétise et démagnétise les tournevis et autres outils métaliques
› Dimensions : 50 x 50 x 30 mm



RÉF.
815600

Pied à coulisse numérique

Pour mesure intérieure - extérieure - en profondeur

› Matériau : acier inoxydable
› Longueur de mesure : 15 cm
› Précision : 0,01 mm
› Pile non fournie (type LR44 -1,5 V)



RÉF.
813102

Mètre ruban 3 mètres

› Protégé par une enveloppe caoutchouc
› Longueur : 3 m
› Largeur : 16 mm



RÉF.
815617

Niveau à bulle

› Longueur : 40 cm



RÉF.
815681

Boîte 50 lingettes nettoyantes pour mains et outils

› Boîte distributrice de 50 lingettes
› Dimensions des lingettes : 23 x 27 cm
› 1 face grattante pour éliminer saletés, graisses, huiles, etc
› 1 face douce pour les mains



RÉF.
190477

Outillage et divers rangements

PENSEZ-Y
Retrouvez
tous nos outils
Pages : 60 à 72

Diable de transport

- Dimensions de la base : 35 x 20 cm
- Hauteur : 114 cm
- Charge maximale : 200 kg
- Poids : 10,5 kg
- Roues pneumatiques



RÉF.
810232

Chariot de transport pliable

- Dimensions de la plate-forme : 72 x 47 cm
- Chariot repliable
- Charge maximale : 150 kg
- Poids : 8 kg
- Roues caoutchouc



RÉF.
810233

Dérouleur de câble

TOP QUALITÉ

- Réglage du diamètre de touret : 100 à 600 mm
- Largeur maximum de touret : 540 mm
- Charge maximum : 100 kg
- Dimensions : 600 x 400 x 100 mm
- Poids du dérouleur : 6 kg
- Matière : acier zingué

Charge max. 100 kg !

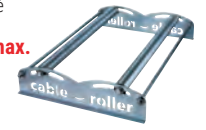

RÉF.
830274

Compresseur d'air électrique et portatif

Idéal pour dépoussiérer les installations !

- Puissance : 1100 W / 1,5 ch
- Débit d'air : 195 L/min
- Pression max : 8 bars
- Réservoir : 2 L
- Longueur du flexible : 5 m
- Compresseur : à piston auto-lubrifié
- Poids : 8,75 kg
- Dimensions : 550 x 340 x 150 mm
- Livré avec : accessoires (soufflette, manomètre,embouts pour ballon, voiture et vélo)

RÉF.
815662



A **Bac amovible, fermetures métalliques !**

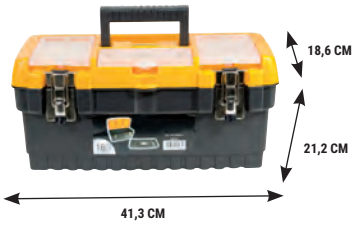

B **Bac amovible, fermetures métalliques !**



C **Valise de transport renforcée !**



D **Valise recouverte d'acier inoxydable !**

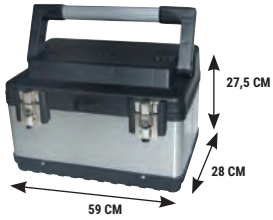

E



F



G **Bac empilable !**



H **18 emplacements !**



		MATÉRIAU	NBRE DE COMPARTIMENTS	ROULETTES	DIMENSIONS	RÉF.
A	Caisse à outils petite taille	Plastique	2	-	41,3 x 21,2 x 18,6 cm	**818101**
B	Caisse à outils grande taille	Plastique	2	-	48,6 x 26,7 x 24,2 cm	**818102**
C	Valise de rangement	Plastique / aluminium	1 + séparations	-	47 x 33 x 15 cm	**818260**
D	Caisse à outils grand format	Métal	4	-	59 x 28 x 27,5 cm	**818106** *
E	Caisse à outils à roulettes	Plastique	2	Oui	67 x 42 x 40 cm	**818103** *
F	Caisse à outils à roulettes grand format	Métal	4	Oui	57 x 35,4 x 83 cm	**818121** *
G	Bac de rangement empilable	Plastique	1	-	19,5 x 12,5 x 9 cm	**815668**
H	Boîte de rangement	Plastique	18	-	21 x 12 x 3,5 cm	**818118**

*Consultez-nous

Trousses à outils

PENSEZ-Y
Retrouvez nos testeurs réseau
Pages : 71 et 72

A



11 pièces

B



23 pièces

C



19 pièces

D



34 pièces

E



23 pièces

F



55 pièces

A | Trousse à outils “PC basique” (11 pièces)

- Tournevis : 2 plats, 2 cruciformes, 2 à douilles et 1 TORX réversible
- 1 pince à 3 griffes
- 1 pince brucelle
- 1 extracteur de circuit intégré
- 1 tube pour pièces détachées

	RÉF.
Trousse à outils “PC basique”	**818001**

B | Trousse dépannage “éco” (23 pièces)

- 1 tournevis à cliquet + 12 embouts
- 1 pince coupante et 1 pince plate
- 1 extracteur de circuit intégré
- 1 pince brucelle
- 1 tube pour pièces détachées
- 2 mini tournevis
- 1 pince à 3 griffes
- 1 lampe torche LED

	RÉF.
Trousse dépannage “éco”	**818135**

C | Trousse à outils “maintenance” (19 pièces)

- Tournevis : 3 plats, 3 cruciformes et 2 à douille
- 1 tube pour pièces détachées
- 1 fer à souder + rouleau de soudure
- 1 pompe à dessouder
- 1 clé à molette et 1 pince plate
- 1 tournevis porte embout magnétique
- 2 pinces brucelle
- 1 pince à sertir électricité
- 1 outil d’insertion et 1 outil extracteur de circuit intégré
- 3 tournevis de précision

	RÉF.
Trousse à outils “maintenance”	**180100**

D | Trousse de technicien (34 pièces)

- 1 fer à souder + rouleau de soudure
- 1 pompe à dessouder et 3 outils à gratter
- 1 tournevis à cliquet avec 14 embouts
- Tournevis : 1 plat, 1 cruciforme
- 1 pince à bec et 2 pinces coupantes
- 1 testeur de continuité
- 1 pince brucelle
- 1 pince à 3 griffes
- 1 cutter
- 1 outil d'insertion et 1 outil extracteur de circuit intégré

	RÉF.
Trousse de technicien	**818160**

E | Trousse universelle (23 pièces)

- Tournevis : 3 plats et 3 cruciformes
- 1 tournevis à douille 6 mm
- 1 tournevis pour potentiomètre
- 1 pince plate, 2 pinces coupantes et 1 pince à bec
- 1 fer à souder + rouleau de soudure
- 1 pompe à dessouder, 1 tresse à dessouder et 3 outils à gratter
- 1 multimètre digital
- 1 clé à molette
- 1 jeu de clés allen
- 1 pince brucelle

	RÉF.
Trousse à outils universelle	**818119**

F | Mallette à outils complète (55 pièces)

- 1 mallette rigide avec fermeture à clés
- 1 multimètre digital avec sondes
- 1 testeur réseau RJ45 - RJ11
- 1 détecteur de câbles avec générateur de tonalité
- 1 pince à sertir RJ45 - RJ12 - RJ11
- 1 pince à sertir les cosses électriques
- 1 pince à dénuder les câbles AWG 22 à AWG 10
- 1 pince coupe-câble diamètre 22 mm max
- 1 fer à souder avec support
- 1 pompe à dessouder
- 1 kit de réparation smartphone, tablette et ordinateur portable de 23 pièces
- 3 tournevis plats type A aimantés : 5 - 6 - 8
- 3 tournevis cruciformes type B aimantés : 1 - 2 - 3
- 1 outil d'insertion push down type bloc 110
- 1 pinceau brosse de nettoyage
- 1 pince d'extraction de circuit intégré
- 9 clés Allen 6 pans à tête sphérique : 1,5 à 10 mm
- 1 cutter
- 1 lampe torche LED en aluminium avec dragonne

	RÉF.
Mallette à outils complète (55 pièces)	**180122**

Trousses à outils réseau et multimètres

A



B



C



D



E



F



G



H



I



J



Idéal pour les salles informatiques !

A | Mallette “réseau”

- 1 pince à sertir RJ45 / RJ12 à cliquet
- 1 pince à dénuder et 1 outil d’insertion bloc 110
- 30 connecteurs RJ45 UTP
- 30 connecteurs RJ12

RÉF. **818082**

B | Trousse installation “réseau”

- 1 testeur réseau RJ45 / RJ12
- 1 pince à sertir RJ45 / RJ12
- 1 pince à dénuder
- 1 outil d’insertion type krone

RÉF. **818083**

C | Mallette installation “câble coax”

- 1 pince à sertir avec 5 mâchoires pour connecteurs coax : RG6 / RG8 / RG11 / RG58 / RG59 / RG62 / RG174 / RG179 / RG213
- 1 pince coupante pour câbles coax (diamètre 10,5 mm max)
- 1 pince à dénuder pour câbles coax

RÉF. **813009**

D | Multimètre et testeur RJ45 et USB

- Mesure de tension jusqu’à 600 V
- Mesure de courant jusqu’à 10 A
- Mesure de résistance jusqu’à 20 MΩ
- Test de cordons RJ45, RJ12 et RJ11
- Test de cordons USB Type-A, Type-B et mini Type-B
- Fonction mémoire et rétroéclairage

RÉF. **045063**

E | Multimètre True RMS

- Mesure efficace True RMS
- Mesure de tension jusqu’à 500 V
- Mesure de courant jusqu’à 10 A
- Mesure de résistance jusqu’à 2 MΩ

RÉF. **045064**

F | Multimètre multifonction True RMS

- Mesure à plage automatique ou manuelle, efficace True RMS
- Mesure de tension jusqu’à 750 V
- Mesure de courant jusqu’à 10 A
- Mesure de résistance jusqu’à 20 MΩ
- Détection de tension sans contact
- Fonction mémoire et mesure relative

RÉF. **045065**

G | Testeur de tension à sonde

- Affichage LCD et LED
- Mesure de tension jusqu’à 690 V
- Test de phase et rotation de phase
- Indication de polarité
- Test de continuité visuel et sonore
- Lampe LED intégrée

RÉF. **045076**

H | Pince ampèremétrique

- Mesure de courant alternatif jusqu’à 600 A
- Mesure de tension jusqu’à 600 V
- Mesure de résistance jusqu’à 20 MΩ
- Mesure de température de -20°C à +1000°C (thermocouple fourni)
- Fonction mémoire et data hold
- Rétroéclairage et lampe torche

RÉF. **045078**

I | Détecteur de tension sans contact

- Affichage LED et signal sonore
- Détection de tension jusqu’à 600 V
- Détection de coupure de câble sous tension
- Sensibilité réglable

RÉF. **815671**

J | Thermomètre et hygromètre à grand afficheur LCD

- Mesure de température : -50°C à +70°C
- Mesure d’hygrométrie : 20% à 90% HR
- 2 sondes de température, dont 1 sonde avec 1,80 m de câble
- Dimension afficheur LCD : 64 x 77 mm

RÉF. **600502**

Testeurs réseau et accessoires

Testeur réseau RJ45 / RJ12 / RJ11

Le plus économique !

› Tests de câblage RJ45, RJ12 et RJ11, blindés et non blindés
› Tests de brochage, de continuité, court-circuits, fils manquants, fils croisés, fils coupés
› Module principal et module distant
› 2 modes : test rapide et test lent
› Tests avant ou après installation
› Affichage LED
› Alimentation : 1 x 6LR61 9 V (non fournie)



	RÉF.
Testeur réseau RJ45 / RJ12 / RJ11	**045129**

Testeur réseau RJ et BNC

Le testeur de câblage VDI !

› Tests de câblage RJ45, RJ12, RJ11 et coax BNC, blindés et non blindés
› Tests de brochage, de continuité, court-circuits, fils manquants, fils croisés, fils coupés
› Module principal et module distant
› 2 modes : test manuel et test automatique
› Tests avant ou après installation
› Affichage LED
› Fourni avec cordon RJ45 / BNC
› Alimentation : 1 x 6LR61 9 V (non fournie)



	RÉF.
Testeur réseau RJ et BNC	**045099**

Testeur réseau avec générateur de signal

Recherchez la coupure de vos câbles !

› Appareil 3 en 1 : détecteur, générateur de tonalité et testeur de câblage
› Tests de câblage RJ45, RJ11, RJ9 et coax BNC / F, blindés et non blindés
› Tests de brochage, de continuité, court-circuits, fils manquants, fils croisés, fils coupés
› Module sonde et module testeur
› Tests avant ou après installation
› Affichage LED et signal sonore (haut-parleur et sortie casque)
› Fourni avec cordon BNC / F, pinces croco, pochette de transport et clip de ceinture
› Alimentation : 2 x 6LR61 9 V (non fournies)



	RÉF.
Testeur réseau avec générateur de signal	**818131**

Testeur réseau PoE++

› Format compact et plug-and-play
› Détection de la présence de PoE
› Identification du type de PoE (PoE IEEE 802.3af, PoE+ 802.3at et PoE++ 802.3bt)
› PoE End-span, Mid-span et 4 paires
› Auto-alimenté
› Dimensions : 70 x 23 x 22 mm




PLANET Networking & Communication

	RÉF.
Testeur réseau PoE++	**045177**

Grip fil / cordon fiche banane

Tout le nécessaire à portée de main !

› Grips fils : adaptés pour les prises de 4 mm, longueur 158 mm
› Cordons fiches bananes : longueur de 1,0 m, 3 A 30 V AC



Réf. 817001



Réf. 817070

	COULEUR	RÉF.
Grips fils - 158 mm	Noir	**817001**
Grips fils - 158 mm	Rouge	**817011**
Cordon fiche banane	Noir	**817050**
Cordon fiche banane	Rouge	**817070**

Protection antistatique

Évite les décharges d'électricité statique lors d'intervention de maintenance.

› **Tapis antistatique (Réf. 818212) :**
- Dimensions : 70 x 100 cm
- Fourni avec cordon de terre
- Résistance aux hautes températures et aux solvants

Réf. 818212

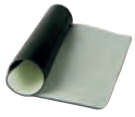

› **Brassard antistatique (Réf. 904500) :**
- Dimensions : 2 x 23 cm
- Fixation auto-agrippante
- Fourni avec cordon de terre

Réf. 904500



› **Fiche de mise à la terre (Réf. 818213) :**
- Reprise de la terre sur prise tripolaire
- 3 points de connexion

Réf. 818213



	RÉF.
Tapis antistatique	**818212**
Brassard antistatique	**904500**
Fiche mise à la terre	**818213**

Testeur réseau LinkRunner® AT cuivre et/ou fibre optique

TOP QUALITÉ

Testez et validez votre câblage cuivre ou fibre en 10 secondes !

› Découverte du nom du switch le plus proche et les informations de port
› Vérification de la vitesse de liaison et la connectivité au réseau TCP / IP
› Affichage du PoE en charge jusqu'à 30 W (**Réf. 045126** uniquement)
› Vérification de la longueur du câble et du plan de câblage
› Automatisation et partage des rapports de tests via Link-Live Cloud Service
› Test de câble à paire torsadée / cuivre, test de fibre optique (**Réf. 045126** uniquement)



netAlly

	RÉF.
Testeur LinkRunner AT LRAT-1000 cuivre	**045125**
Testeur LinkRunner AT LRAT-2000 cuivre et fibre optique	**045126**

Testeur réseau de poche LinkSprinter® 300

TOP QUALITÉ

1 simple bouton pour tester votre câblage cuivre !

› Découverte du nom du switch le plus proche et les informations de port
› Vérification de la vitesse de liaison et la connectivité au réseau TCP / IP
› Validation de la tension PoE du PSE
› Affichage des tests détaillés sur votre smartphone
› Vérification de la longueur du câble et du plan de câblage
› Automatisation et partage des rapports de tests via Link-Live Cloud Service



netAlly

	RÉF.
Testeur réseau de poche LinkSprinter LSPRNTR-300	**045127**

Testeurs réseau SOFTING

SOFTING est un fabricant notamment spécialisé dans les équipements de test et de mesure destinés à la vérification, la qualification et la certification de l'infrastructure des câblages des réseaux informatiques. Les produits SOFTING sont des outils importants pour les installateurs et les opérateurs de réseaux dans le monde entier pour mesurer et documenter la qualité et les performances d'une installation.

En outre, ils sont également importants pour l'exploitation d'un système informatique, car les équipements de test et de mesure permettent de détecter rapidement et de manière fiable les problèmes de câblage réseau et d'éviter ou d'éliminer le plus rapidement possible les défaillances du réseau.

Kit d'identification de réseau CableTracker

Conçu spécialement pour les professionnels de la maintenance réseau !

Le kit de tonalité et de sonde réseau CableTracker dispose d'une fonction d'identification de port qui fait clignoter le voyant de liaison pour vérifier la connectivité du câble. Trois clignotement différents sont proposés pour assurer la compatibilité avec une multitude de fabricants d'équipements.

Le test de tonalité traditionnel utilisant deux fréquences et cadences de tonalité différentes est prévu pour le traçage des circuits non-actifs.

- Activer les LED du lien pour identifier les ports ou hub connectés
- Connexion RJ45 mâle ou femelle
- Pinces croco amovibles
- Détecte les court-circuits, circuit ouverts et mise sous tension
- Convient également au test de câblage téléphonique RJ11



	RÉF.
CableTracker	**045141**

Testeur de continuité et de câblage CableMaster 210

Compact et économique !

Ce testeur fait partie de l'équipement de base de tout installateur. Le contrôle rapide et économique du câblage est un must dans les réseaux modernes afin de détecter rapidement les perturbations du réseau. Le grand écran rétro-éclairé et le générateur de sons intégré en font un produit unique dans sa catégorie.

- Détecter les coupures, courts-circuits, paires croisées, fils inversés
- Test des câbles jusqu'à 300 m de longueur
- Unité RJ45 distante amovible
- Grand écran LCD rétro-éclairé
- Générateur de tonalité intégré
- Alimentation : 2 piles LR03 / AAA fournies



	RÉF.
CableMaster 210	**045142**

Testeur multifonction de réseaux LAN à paire torsadée LinkXpert TP

Modèle d'entrée de gamme avec un excellent rapport qualité/prix !

LinkXpert TP est le compagnon idéal pour l'installation et la documentation jusqu'au dépannage des réseaux en cuivre. L'appareil offre une combinaison unique de tests de câblage et de diagnostics passifs et actifs complets du réseau Ethernet pour aider les utilisateurs à résoudre les problèmes quotidiens et à maintenir le réseau en parfait état de fonctionnement. Pour la mise en service des réseaux, LinkXpert TP peut effectuer des tests automatiques qui peuvent être configurés individuellement.

- Optimisé pour les tests passifs et actifs sur cuivre jusqu'à 1 Gbps Ethernet
- Scénarios de test individuels librement configurables
- Tests de charge jusqu'au PoE++ (90 W / classe 8)
- Interface utilisateur claire avec grand écran tactile de 5" ¼
- Possibilités de documentation étendue avec générateur de rapports PDF
- Kits d'accessoires en option
- Alimentation : batterie Li-Ion rechargeable





	RÉF.
LinkXpert TP	**045143**

Testeur multifonction de réseaux LAN 3 médias LinkXpert M3

Testeur haut de gamme cuivre, fibre optique et Wi-Fi !

LinkXpert M3 offre de vastes possibilités de test et de diagnostic passifs et actifs pour les réseaux Ethernet sur cuivre, fibre optique et Wi-Fi. Grâce à sa connectivité aux trois médias - cuivre, fibre optique et Wi-Fi - LinkXpert M3 est parfait pour l'installation et la documentation jusqu'au dépannage des réseaux Ethernet complexes. Le support du microscope vidéo pour l'évaluation des surfaces d'extrémité des connecteurs fibre optique ainsi que la détection de réseaux de 10 Gbps sont également uniques dans cette catégorie de prix.

- Diagnostic complet du réseau Ethernet jusqu'à 1 Gbps sur des liaisons cuivre et fibre optique et Wi-Fi
- Scénarios de test individuels librement configurables
- Détection High Speed jusqu'à 10 Gbps et tests de charge jusqu'au PoE++ (90 W / classe 8)
- Certification PASS/FAIL automatisée des surfaces des connecteurs à fibre optique (en option)
- Contrôle de la polarité de la fibre optique et recherche visuelle des erreurs via VFL
- Interface utilisateur claire avec grand écran tactile de 5" ¼
- Possibilités de documentation étendue avec générateur de rapports PDF
- Kits d'accessoires en option
- Alimentation : batterie Li-Ion rechargeable





	RÉF.
LinkXpert M³	**045144**

Toute l'offre SOFTING est disponible !

Contactez votre commercial pour plus d'informations !



AKCP
Est USA 1981

SmartProbe1+ Thermo/Hydro sur IP

Le basic évolutif en Avancé !

Le sensorProbe1+ (SP1+) est un appareil compact. Équipé d'un bornier à contact sec, d'un port de capteur intelligent et d'un capteur de température intégré sur un câble de 1.5. Il exécute la même interface utilisateur que le reste de la gamme de produits sensorProbe+, avec toutes les mêmes fonctionnalités telles que SNMPV3, Radius, TACACS, Modbus TCP/IP et jusqu'à 80 capteurs virtuels.

- SP1+ Version Basic : notification, log, graphiques, MTQSS
- SP1+ version PRO : contact sec, cartographie, SMNPv3, Radius, Cloud, Modbus, tiers Modbus
- Capteurs Virtuel : permet d'intégrer des infos externes comme SNMP, Modbus dans les rapports
- Alimentation via PoE : adaptateur secteur optionnel (**Réf. 605003**)

NEW



	RÉF. ENGENIUS	RÉF.
Capteur Basic température sur IP avec sonde 1.5m	SP1+B-PoE	**605000**
Capteur Basic température et Hydrometrie sur IP sonde 1.5m	SP1+B-PoE-THS	**605001**
License d'évolution BASIC vers PRO pour SP1+	SP1+PRO-L	**605002**
Alimentation 5.5 VDC 3A pour SP+	5VAC3	**605003**
Pack de 5 Capteurs Virtuels pour version PRO	VS	**605004**

SmartProbe2+ Plateforme Energetique sur IP

La surveillance qui évolue avec vous!

Le sensorProbe2+ (SP2+) est une centrale équipé de 2 ports actif dans sa version Basic pour démarrer une supervision de vos équipements qui saura s'étendre en version PRO en débloquant 2 ports suppémentaire, auxquels s'ajoutent 5 capteurs virtuels, les tiers Modbus, l'IPV6, le SNMPv3, le contrôle d'acces, le Cloud et l'interfaçage avec un modem 3G/4G. Il exécute la même interface utilisateur que le reste de la gamme de produits sensorProbe+, avec toutes les mêmes fonctionnalités telles que SNMPV3, Radius, TACACS, Modbus TCP/IP et jusqu'à 80 capteurs virtuels.

- SP1+ Version Basic : notification, log, graphiques, MTQSS
- SP1+ version PRO : contact sec, cartographie, SMNPv3, Radius, Cloud, Modbus, tiers Modbus
- Capteurs Virtuel : permet d'intégrer des infos externes comme SNMP, Modbus dans les rapports
- Alimentation via PoE : adaptateur secteur optionnel (**Réf. 605003**)



NEW



	RÉF. ENGENIUS	RÉF.
SmartProbe2+ Basic Centrale sur IP 2 ports actifs	SP2+B-PoE	**605020**
Sonde de tempéature sur cordon 30cm	TMP01-NIST2	**605021**
License d'évolution BASIC vers PRO pour SP2+ (+2 ports actifs)	SP21+PRO-L	**605022**
Alimentation 5.5 VDC 3A pour SP+	5VAC3	**605003**
Pack de 5 Capteurs Virtuels pour version PRO	VS	**605004**
Modem 4G interne avec antenne externe sur cordon 3m	M4E	**605030**

Scannez le QR code

- Sélectionnez dans Username : Viewer
- Et cliquez sur Log in

SmartProbe2+ LCD Centrale avec écran d'affichage

La surveillance visible en live !

Le sensorProbe2+ LCD est la version du SP2+ avec un écran, il est idéal pour les salles de serveurs et la surveillance de racks individuels. Connectez n'importe quel capteur intelligent AKCP tel que des cartes thermiques, un voyant d'état du capteur, des compteurs de courant sans contact et une détection de fuite d'eau. Monté à l'avant sur le dessus de votre rack, l'écran LCD affiche visuellement tous les états et valeurs des capteur.

- Alimentation via PoE : adaptateur secteur optionnel (**Réf. 605003**)
- Extensible par Modem externe 4G LTE SMS/Voix/Data

NEW





	RÉF. ENGENIUS	RÉF.
SmartProbe2+ LCD Basic Centrale sur IP 2 ports actifs	SP2+B-PoE	**605050**
Sonde de tempéature sur cordon 30cm	TMP01-NIST2	**605021**
License d'évolution BASIC vers PRO pour SP2+ (+2 ports actifs)	SP21+PRO-L	**605022**
Alimentation 5.5 VDC 3A pour SP+	5VAC3	**605003**
Pack de 5 Capteurs Virtuels pour version PRO	VS	**605004**
Modem 4G externe avec SMS/Voix/Data +antenne 3m	E-M4G	**605040**

Talkies-walkies et torches



TALKIES-WALKIES

Talkies walkies T82 Extrême

Avec sacoche de transport !

- Compatible avec tous les autres talkies walkies
- Fonction vibreur pour ne pas rater un appel
- Fonction mains libres pour communiquer en travaillant
- Fournis avec 2 batteries et chargeur + 2 oreillettes





MOTOROLA SOLUTIONS

	RÉF.
2 talkies walkies T82 Extrême 10 kms + housse	**283482**

Talkies walkies T62

La longue distance économique !

- Compatible avec tous les autres talkies walkies
- Fonction mains libres pour communiquer en travaillant
- Fournis avec 2 batteries et chargeur secteur





MOTOROLA SOLUTIONS

	RÉF.
2 talkies walkies T62 8 kms	**283462**

ÉCLAIRAGE DE TRAVAIL

A

GARANTIE 03 ANS

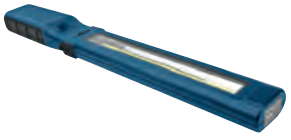

ANSMANN

B

GARANTIE 02 ANS



ANSMANN

C

GARANTIE 02 ANS



D

GARANTIE 03 ANS



ANSMANN

		INTENSITÉ LUMINEUSE	AUTONOMIE	PORTÉE	FAISCEAU RÉGLABLE	DIMENSIONS	ALIMENTATION	RÉF.
A	Lampe torche à LED rechargeable	450 lumens max (LED principale) 70 lumens (LED auxiliaire)	4,75h (LED principale) Jusqu'à 30h (LED auxiliaire)	30 m	Non	422 x 125 x 31 mm	Accu li-on 3,5 V intégré Micro USB fourni	**815715**
B	Lampe torche à LED	325 lumens	3,5 h	25 m	Oui	274 x 64 x 40 mm	Batterie interne	**815719**
C	Lampe torche à LED compacte	175 lumens	Jusqu'à 6h	19 m	Non	95 x 29 x 29 mm	3 piles AAA incluses	**815745**
D	Lampe frontale 7 LED	N.C	Jusqu'à 5h	N.C	Oui	70 x 65 x 45 mm	3 piles AAA non incluses	**815718**

Installation électrique

Goulottes d'appareillage en format 45 x 45 **76**

Plastrons de puissance **77**

Goulottes d'installation et moulures **78**

Goulottes de câblage et colonnes de distribution **79**

Plastrons réseau **80**

Plastrons et accessoires **81**

Boîtiers à équiper **82**

Raccordements électriques et accessoires **83**

Câbles TV et accessoires **84**



Plastron Mosaïc RJ
Réf. 753285
Page 80

Goulottes d'appareillage en format 45 x 45

PENSEZ-Y
Retrouvez tous nos plastrons
Pages : 80 et 81

REHAU | Cable Management by OBO

Goulotte 1 ou 2 compartiments CLIDI

Compatible tout appareillage format 45 x 45 !

- Format : 1 ou 2 compartiments
- Matière : PVC non propagateur de flamme
- Couleur : blanc pur
- Résistance au feu : M1
- Norme : NF EN 50085-1 et EN 50085-2-1
- Résistance aux chocs : IK08
- Goulotte fournie avec son couvercle

1

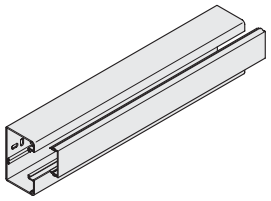

Goulotte avec couvercle

2

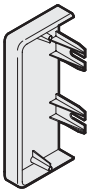

Embout

3

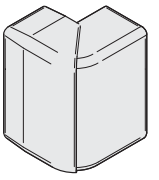

Angle extérieur variable

4

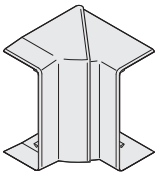

Angle intérieur variable

5

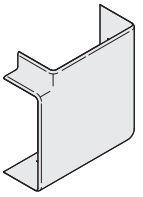

Angle plat

6

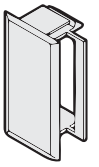

Jonction Couvap

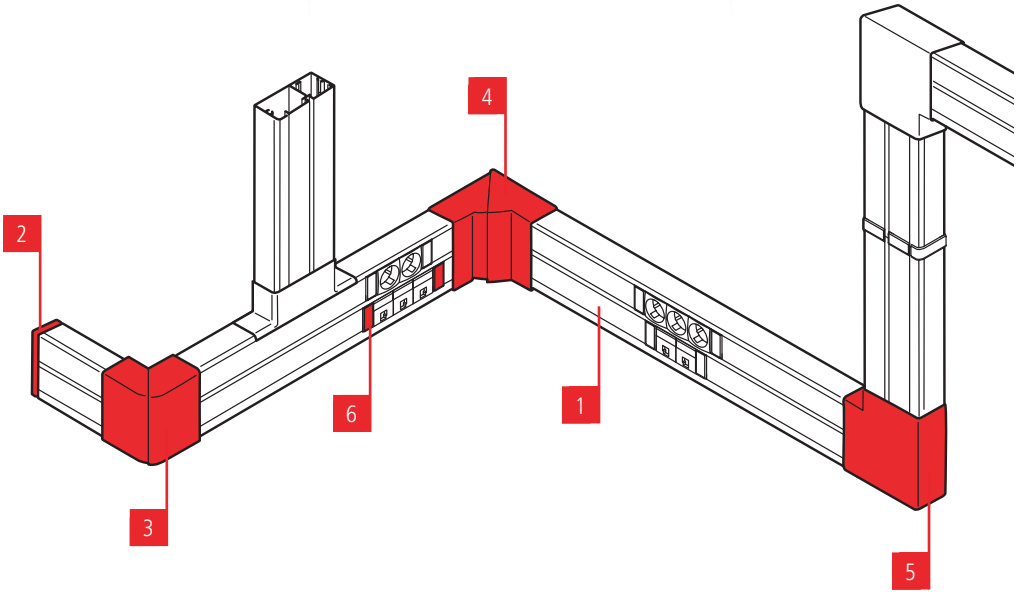

		LONGUEUR	LARGEUR	POUR GOULOTTE	MATIERE	COLISAGE	RÉF.
1	Fond + couvercle de goulotte 90 x 55 CLIDI - 1 compartiment 45 mm	2,0 m	90 mm	-	PVC blanc	1 x 2,0 m	**753351**
	Fond + couvercle de goulotte 130 x 55 CLIDI - 2 compartiments 45 mm	2,0 m	130 mm	-	PVC blanc	1 x 2,0 m	**753350**
2	Embout CLIDI - 90 mm	-	90 mm	753351	PVC blanc	1 pc	**753352**
	Embout CLIDI - 130 mm	-	130 mm	753350	PVC blanc	1 pc	**753357**
3	Angle extérieur variable 90° ± 20° CLIDI - 90 mm	-	90 mm	753351	PVC blanc	1 pc	**753354**
	Angle extérieur variable 90° ± 20° CLIDI - 130 mm	-	130 mm	753350	PVC blanc	1 pc	**753359**
4	Angle intérieur variable 90° ± 8° CLIDI - 90 mm	-	90 mm	753351	PVC blanc	1 pc	**753353**
	Angle intérieur variable 90° ± 8° CLIDI - 130 mm	-	130 mm	753350	PVC blanc	1 pc	**753358**
5	Angle plat fixe CLIDI - 90 mm	-	90 mm	753351	PVC blanc	1 pc	**753355**
	Angle plat fixe CLIDI - 130 mm	-	130 mm	753350	PVC blanc	1 pc	**753360**
6	Clip de jonction et d'appareillage Couvap®	-	-	753350 et 753351	PVC blanc	1 pc	**753356**



Toute la gamme d'installation électrique Rehau by OBO est disponible !

Contactez votre commercial pour plus d'informations !

Plastrons de puissance

PLASTRON MOSAIC™ PRISE DE COURANT

A



B



Angle 45°

C



Angle 45°

D



Prise détrompée

E



F



G



H



I



USB

1 100 mA 5V

J



USB

2 400 mA 5V

		TYPE DE PRISE	DÉTROMPEUR	TENSION	INTENSITÉ	RACCORDEMENT	COULEUR	RÉF.
A	Prise secteur droite surface	2 P + T	Non	230 V	16 A	Auto	Blanc	**753249**
B	Prise secteur angle 45° rouge surface	2 P + T	Non	230 V	16 A	Auto	Rouge	**753245**
C	Prise secteur angle 45° surface	2 P + T	Non	230 V	16 A	Auto	Blanc	**753244**
D	Prise secteur angle 45° rouge surface détrompée[2]	2 P + T	Oui	230 V	16 A	Auto	Rouge	**753246**
E	Prise secteur double angle 45° surface	2 P + T	Non	230 V	16 A	Auto	Blanc	**753257**
F	Prise secteur triple angle 45° surface	2 P + T	Non	230 V	16 A	Auto	Blanc	**753243**
G	Détrompeur pour prise Legrand	-	-	-	-	-	Rouge	**809047**
H	Bloc multiprise	2 P + T	Non	230 V	16 A	A vis	Blanc	**753256**
I	Chargeur universel 1 USB 1100 mA	USB	Non	5 V	1,1 A	A vis	Blanc	**753295**
J	Chargeur universel 2 USB 2400 mA	USB	Non	5 V	2,4 A	A vis	Blanc	**753296**

[2] détrompeur non fourni, vendu séparément (**Réf. 809047**)

GAMME ACCESS

A



B

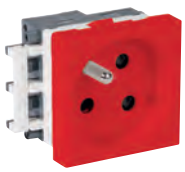

C

TOP QUALITÉ



D



E



F



		TYPE DE PRISE	DÉTROMPEUR	TENSION	INTENSITÉ	RACCORDEMENT	COULEUR	RÉF.
A	Prise secteur - inclinée 45°	2 P + T	Non	230 V	16 A	Auto	Blanc	**753361**
B	Prise secteur détrompée - inclinée 45°[2]	2 P + T	Oui	230 V	16 A	Auto	Rouge	**753362**
C	Prise secteur double - inclinée 45°	2 P + T	Non	230 V	16 A	Auto	Blanc	**753366**
D	Prise secteur triple - inclinée 45°	2 P + T	Non	230 V	16 A	Auto	Blanc	**753367**
E	Détrompeur pour prise Rehau	-	-	-	-	-	Rouge	**753363**
F	Prise modulaire sur rail DIN	2 P + T	Non	230 V	16 A	A vis	Blanc	**832063**

[2] détrompeur non fourni, vendu séparément (**Réf. 753363**)

Goulottes d'installation et moulures

Goulotte 1 ou 2 compartiments AXIS et AXIS MINI

› Format : 1 ou 2 compartiments
› Matière : PVC non propagateur de flamme
› Couleur : blanc pur
› Résistance au feu : M1
› Norme : NF EN 50085-2-1
› Résistance aux chocs : IK07 (sauf **Réf. 753378** : IK10)
› Goulotte fournie avec son couvercle

1

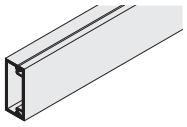

Goulotte avec couvercle

2

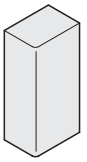

Embout

3

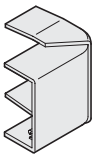

Angle extérieur

4

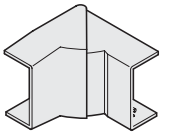

Angle intérieur

5

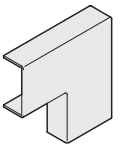

Angle plat

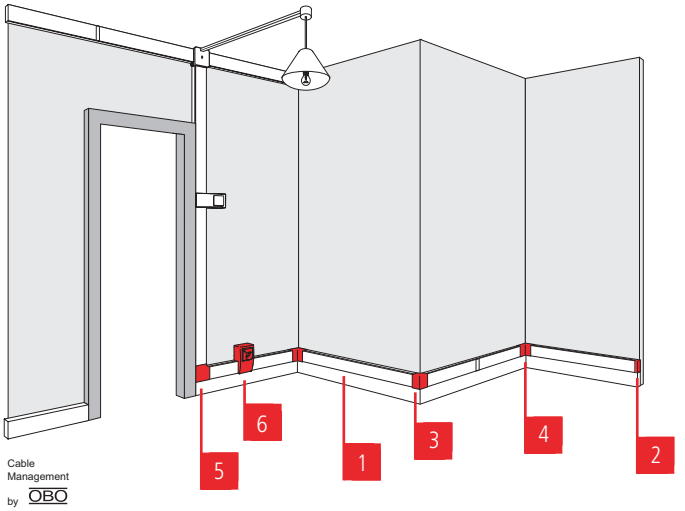

6

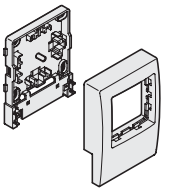

Support pour appareillage LEGRAND ASL

REHAU | Cable Management by OBO

		LONGUEUR	LARGEUR	POUR GOULOTTE	MATIERE	INDICE IK	COLISAGE	RÉF.
	Fond + couvercle de goulotte 60 x 40 AXIS - 1 compartiment	2 m	60 mm	-	PVC blanc	IK10	1 x 2 m	**753378**
	Fond + couvercle de goulotte 50 x 20 AXIS MINI - 1 compartiment	2 m	50 mm	-	PVC blanc	IK07	1 x 2 m	**753372**
1	Fond + couvercle de goulotte 50 x 20 AXIS MINI - 2 compartiments	2 m	50 mm	-	PVC blanc	IK07	1 x 2 m	**753373**
	Fond + couvercle de goulotte 32 x 16 AXIS MINI - 1 compartiment	2 m	32 mm	-	PVC blanc	IK07	1 x 2 m	**753364**
	Fond + couvercle de goulotte 32 x 16 AXIS MINI - 2 compartiments	2 m	32 mm	-	PVC blanc	IK07	1 x 2 m	**753365**
	Embout AXIS - 60 mm	-	60 mm	753378	PVC blanc	IK10	1 pc	**753379**
2	Embout AXIS MINI - 50 mm	-	50 mm	753372 et 753373	PVC blanc	IK07	1 pc	**753374**
	Embout AXIS MINI - 32 mm	-	32 mm	753364 et 753365	PVC blanc	IK07	1 pc	**753368**
	Angle extérieur variable 90° ± 20° AXIS - 60 mm	-	60 mm	753378	PVC blanc	IK10	1 pc	**753381**
3	Angle extérieur fixe AXIS MINI - 50 mm	-	50 mm	753372 et 753373	PVC blanc	IK07	1 pc	**753376**
	Angle extérieur variable 90° ± 20° AXIS MINI - 32 mm	-	32 mm	753364 et 753365	PVC blanc	IK07	1 pc	**753370**
	Angle intérieur variable 90° ± 15° AXIS - 60 mm	-	60 mm	753378	PVC blanc	IK10	1 pc	**753380**
4	Angle intérieur fixe AXIS MINI - 50 mm	-	50 mm	753372 et 753373	PVC blanc	IK07	1 pc	**753375**
	Angle intérieur variable 90° ± 20° AXIS MINI - 32 mm	-	32 mm	753364 et 753365	PVC blanc	IK07	1 pc	**753369**
	Angle plat fixe AXIS - 60 mm	-	60 mm	753378	PVC blanc	IK10	1 pc	**753382**
5	Angle plat fixe AXIS MINI - 50 mm	-	50 mm	753372 et 753373	PVC blanc	IK07	1 pc	**753377**
	Angle plat fixe AXIS MINI - 32 mm	-	32 mm	753364 et 753365	PVC blanc	IK07	1 pc	**753371**
6	Support d'appareillage en saillie AXIS MINI - 50 mm	-	50 mm	753372 et 753373	PVC blanc	IK07	1 pc	**753387**
	Support d'appareillage en saillie AXIS MINI - 32 mm	-	32 mm	753364 et 753365	PVC blanc	IK07	1 pc	**753386**

GAMME ACCESS : UNE OFFRE AXÉE SUR LE PRIX ET LA SIMPLICITÉ

Moulure (25 x 16)



	LONGUEUR	MATIÈRE	COLISAGE	RÉF.
Moulure + couvercle 1 compartiment	2,0 m	PVC blanc	5	**753317**

Moulure (40 x 16)



	LONGUEUR	MATIÈRE	COLISAGE	RÉF.
Moulure + couvercle 1 compartiment	2,0 m	PVC blanc	5	**753318**

Goulottes de câblage et colonnes de distribution

Colonnette VERTICA fixation au sol

TOP QUALITÉ

- Corps et couvercle : aluminium
- Pour appareillage en 45 x 45
- Hauteur : 0,70 m
- Largeur : 80 mm
- Profondeur : 80 mm (1 compartiment) ou 115 mm (2 compartiments)
- Fournie avec embase pour fixation au sol et fils de mise à la terre



Montage direct des plastrons !

Réf. 753339



REHAU | Cable Management by OBO

	NB DE COMPARTIMENTS	HAUTEUR	COLISAGE	RÉF.
Colonnette	1	0,70 m	1 pc	**753338**
Colonnette	2	0,70 m	1 pc	**753339**

Colonne VERTICA fixation sous plafond

TOP QUALITÉ

- Corps et couvercle : aluminium
- Pour appareillage en 45 x 45
- Hauteur :
  - 2,70 m réglable jusqu'à 3,70 m (**Réf. 753335**)
  - 3 m réglable jusqu'à 4 m (**Réf. 753321**)
  - 3,50 m réglable jusqu'à 4,50 m (**Réf. 753322**)
- Largeur : 80 mm
- Profondeur : 115 mm (2 compartiments dos à dos)
- Fournie avec téléscope de 1,0 m pour la mise sous pression, embase pour fixation au sol et fils de mise à la terre
- Kit collerette de finition sous faux-plafond en option (**Réf. 753337**)

Réf. 753335



Montage direct des plastrons !



REHAU | Cable Management by OBO

	NB DE COMPARTIMENTS	HAUTEUR	COLISAGE	RÉF.
Colonne	2	2,70 m	1 pc	**753335**
Colonne	2	3,00 m	1 pc	**753321** *
Colonne	2	3,50 m	1 pc	**753322** *
Kit faux-plafond pour colonne 2 compartiments				**753337**

Goulotte de câblage CABLIX

Permet la distribution de vos câbles dans un coffret ou une baie !

TOP QUALITÉ

- Longueur : 2,0 m
- Couleur : gris
- Matière : PVC non propagateur de flamme
- Sortie latérale sécable
- Livrée avec couvercle



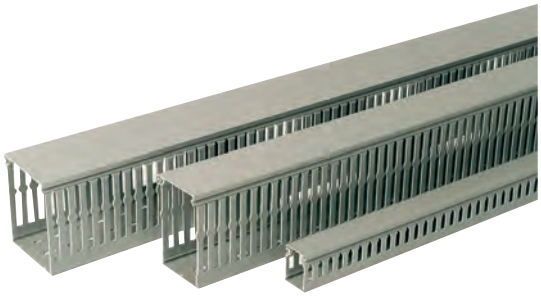

REHAU | Cable Management by OBO

	LARGEUR (MM)	HAUTEUR (MM)	RÉF.
Goulotte de câblage	40	40	**753383**
Goulotte de câblage	40	60	**753384**
Goulotte de câblage	80	80	**753385**

Cartouche de colle pour goulotte et moulure

- Spécialement adaptée au collage des moulures, plinthes et goulottes en PVC
- Convient à tous les supports : bois, béton, métal, plâtre
- Capacité : 300 ml, soit 42 m d'un cordon de diamètre 3 mm
- Collage rapide par durcissement à froid
- Excellente résistance à l'humidité
- Cartouche compatible avec le pistolet **Réf. 753802**



	RÉF.
Cartouche de colle	**753021**

Pistolet à cartouche

- Convient aux cartouches jusqu'à 230 mm, diamètre 50 mm
- Qualité professionnelle
- Excellente tenue en main
- Matériau très haute résistance
- Convient à la cartouche de colle **Réf. 753021**



	RÉF.
Pistolet à cartouche	**753802**

*Consultez-nous

Plastrons réseau

PENSEZ-Y
Retrouvez notre gamme de cordons patch
Pages : 23 à 36

Plastron Mosaic™ RJ

TOP QUALITÉ ! CAT. 5e CAT. 6 CAT. 6A

› Raccordement : connecteurs autodénudants ¼ de tour sans outil
› Profondeur : 34 mm (hors tout)
› Norme de câblage : ANSI/TIA 568C.2 - ISO/IEC 11801
› Conditionnement : sachet comprenant plastron et embase noyau RJ

A



B



C



D



E



F



legrand®

		CATEGORIE	BLINDAGE	FORMAT	MULTIBRIN	MONOBRIN	RACCORDEMENT	RÉF.
A	1 port RJ45 droit	CAT. 5e	STP	45 x 45	AWG 26	AWG 22-25	1/4 de tour	**753285**
	1 port RJ45 droit	CAT. 6	STP	45 x 45	AWG 26	AWG 22-25	1/4 de tour	**753283**
	1 port RJ45 droit	CAT. 6A	STP	45 x 45	AWG 26	AWG 22-25	1/4 de tour	**753288**
	1 port RJ45 droit	CAT. 5e	STP	22,5 x 45	AWG 26	AWG 22-25	1/4 de tour	**753286** *
B	1 port RJ45 droit	CAT. 6	STP	22,5 x 45	AWG 26	AWG 22-25	1/4 de tour	**753284**
	1 port RJ45 droit	CAT. 6A	STP	22,5 x 45	AWG 26	AWG 22-25	1/4 de tour	**753287**
C	1 port RJ45 incliné 45°	CAT. 6	STP	45 x 45	AWG 26	AWG 22-25	1/4 de tour	**753289**
	1 port RJ45 incliné 45°	CAT. 6A	STP	45 x 45	AWG 26	AWG 22-25	1/4 de tour	**753291**
D	2 ports RJ45 inclinés 45°	CAT. 6	STP	45 x 45	AWG 26	AWG 22-25	1/4 de tour	**753290**
E	1 port RJ11 droit	-	-	45 x 45	-	AWG 21-26	1/4 de tour	**753281**
F	1 port RJ12 droit	-	-	45 x 45	-	AWG 20-26	1/4 de tour	**753282** *

Dexlan

Plastron RJ45 équipé

TOP QUALITÉ ! CAT. 6 CAT. 6A

› Raccordement : connecteurs autodénudants sans outil
› Profondeur : 42 mm (hors tout)
› Norme de câblage : ANSI/TIA 568C.2 - ISO/IEC 11801
› Conditionnement : sachet comprenant plastron et embase noyau RJ45
› Volet cache poussière sur tous les plastrons
› Plastrons inclinés avec porte étiquette

A



B



C



		CATEGORIE	BLINDAGE	FORMAT	MONOBRIN	RACCORDEMENT	RÉF.
A	1 port RJ45 droit	CAT. 6	STP	45 x 45	AWG 23-26	Sans outil	**911725**
	1 port RJ45 droit	CAT. 6A	STP	45 x 45	AWG 23-26	Sans outil	**911726**
B	1 port RJ45 incliné 30°	CAT. 6	STP	45 x 45	AWG 23-24	Sans outil	**911727**
	1 port RJ45 incliné 30°	CAT. 6A	STP	45 x 45	AWG 23-24	Sans outil	**911728**
C	2 ports RJ45 inclinés 30°	CAT. 6	STP	45 x 45	AWG 23-24	Sans outil	**911723**
	2 ports RJ45 inclinés 30°	CAT. 6A	STP	45 x 45	AWG 23-24	Sans outil	**911724**

*Consultez-nous

PENSEZ-Y
Retrouvez notre gamme d'embases noyaux RJ45
Page : 50

Plastron à équiper

A équiper d'embase noyau RJ45 au format keystone, ou de traversée optique (**Réf. 911719**).

A



B



C



D



E



F



G



H



Spécial traversée optique !

		COMPATIBILITÉ	FORMAT	FIXATION	CACHE-POUSSIÈRE	RÉF.
A	Plastron vide à équiper 1 port droit	Keystone	45x45	2 griffes	Oui	**911722**
B	Plastron vide à équiper 1 port droit	Keystone	22,5x45	2 griffes	Oui	**911731**
C	Plastron vide à équiper 1 port incliné 30°	Keystone	45x45	4 griffes	Oui	**911712**
D	Plastron vide à équiper 1 port incliné 30°	Keystone	22,5x45	2 griffes	Oui	**911713**
E	Plastron vide à équiper 2 ports incliné 30°	Keystone	45x45	4 griffes	Oui	**911711**
F	Plastron vide à équiper 1 port incliné 30°	Keystone	45x45	4 griffes	Oui	**911714**
G	Plastron vide à équiper 2 ports incliné 30°	Keystone	45x45	4 griffes	Oui	**911715**
H	Plastron vide à équiper 1 port droit	Keystone	45x45	2 griffes	Non	**911719**

Enjoliveur de plastron

Compatible avec les boîtes d'encastrement !

Permet d'intégrer un plastron 45 x 45 directement dans une boîte d'encastrement au mur, sans avoir recours à un boîtier mural intermédiaire.

› Enjoliveur pour tous plastrons 45 x 45 mm
› Compatible avec les boîtes d'encastrement diamètre 65 à 68 mm
› Dimensions extérieures : 80 x 80





	RÉF.
Enjoliveur de plastron	**911720**

Plastron obturateur et cache-câbles

A



B





Design et discret !

		FORMAT	RÉF.
A	Plastron obturateur	45 x 45	**102678**
-	Plastron obturateur	22,5 x 45	**102670**
B	Plastron cache-câbles	45 x 45	**102677**

Plastron Mosaic™ téléphone

› Nombre de contacts : conjoncteur à 8 plots
› Raccordement : bornier à vis
› Compatibilité : conjoncteur mâle 6 ou 8 plots



legrand®

	RÉF.
Plastron Mosaic™ téléphone	**753259**

Consultez-nous

Plastron Mosaic™ TV

› Type de connecteur : TV satellite type F femelle à visser
› Bande de fréquence supportée : 950 à 2400 MHz
› Compatible TNT et Ultra HD
› Câble recommandé : câble coaxial 17 VATC ou 19 VATC



legrand®

	RÉF.
Plastron Mosaic™ TV	**753258**

Boîtiers à équiper

Boîtier mural pour plastron 45 x 45

Pour le montage de tous les plastrons en saillie !

TOP QUALITÉ

› Nombre d'emplacements : au choix 1 ou 2 emplacements 45 x 45 mm
› Profondeur : 41 mm
› Fond de boîtier fourni avec enjoliveur de plastron
› Platine en métal à viser
› Enjoliveur à clipser



Réf. 273047

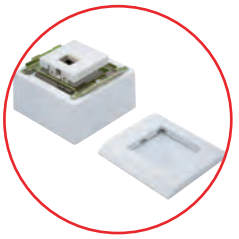

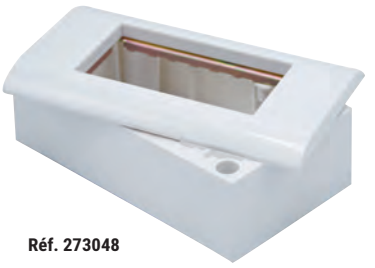

Réf. 273048

	DIMENSIONS	RÉF.
Boîtier + enjoliveur 1 emplacement 45 x 45	82 x 82 x 50 mm	**273047**
Boîtier + enjoliveur 2 emplacements 45 x 45	82 x 150 x 52 mm	**273048**

Boîtier mural étanche IP66 pour plastron

Idéal pour vos liaisons étanches !

IP66

› Matière : ABS et Polycarbonate
› Dimensions extérieures : 114 x 114 x 85 mm
› Indice d'étanchéité : IP66
› Couvercle semi-transparent
› A équiper d'un plastron 80 x 80 mm ou 86 x 86 mm
› Peut être utilisé avec le plastron 1 port keystone **Réf. 911733**
› Entrées de câbles possibles sur toutes les faces
› Fourni avec 2 presse-étoupes, vis de fixation murale et fixation du plastron
› Possibilité de verrouillage du couvercle par cadenas





	RÉF.
Boîtier mural étanche IP66	**273049**
Plastron 80 x 80 mm 1 port keystone incliné 45°	**911733**

Boîtier mural pour plastron 45 x 45

› Nombre d'emplacements : 1 emplacement 45 x 45 mm
› Profondeur : 42 mm
› Enjoliveur avec porte-étiquette vendu séparément



Réf. 272020



Réf. 272200

	RÉF.
Boîtier 1 emplacement 45 x 45	**272020**
Enjoliveur / Plastron avec porte-étiquette	**272200**

Bandeau rackable 19" pour plastron 45 x 45

Personnalisez le contenu de votre bandeau 19" !

TOP QUALITÉ

› Format : 19" en aluminium
› Hauteur : 1,2U
› Nombre d'emplacements : jusqu'à 8 emplacements 45 x 45 mm ou 16 emplacements 22,5 x 45 mm
› Dimensions intérieures utiles : 405 x 45 mm
› Presse-étoupe en caoutchouc perçable en extrémité
› Equerres de fixation amovibles à serrage rapide

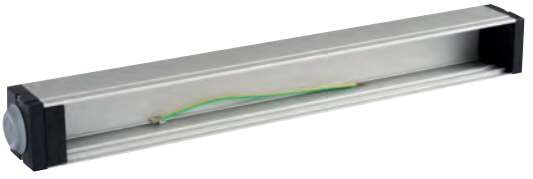



legrand®

	RÉF.
Bandeau 19" pour plastron 45 x 45	**273038**

Raccordements électriques et accessoires

PENSEZ-Y
Retrouvez tous nos plastrons
Pages : 77, 80 et 81

INTERRUPTEURS ET ACCESSOIRES DE MONTAGE

A

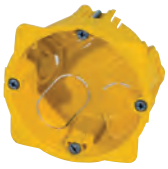

B



C



D



E



F

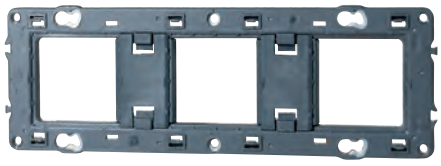

G



H



I



J



legrand®

		NOMBRE DE POSTES	NOMBRE DE MODULES	COLISAGE	DIMENSIONS	RÉF.
A	Boîte d'encastrement cloison sèche	1	-	1	71 x 71 x 40 mm	**753267**
B	Boîte d'encastrement cloison sèche	2	-	1	142 x 72,8 x 40 mm	**753262**
C	Boîte d'encastrement cloison sèche	3	-	1	213 x 72,8 x 40 mm	**753263** *
D	Support va-et-vient	1	-	1	74 x 70,9 mm	**753271**
E	Support va-et-vient	2	-	1	141,75 x 70,9 mm	**753268**
F	Support va-et-vient	3	-	1	212,75 x 70,9 mm	**753273** *
G	Cadre d'interrupteur blanc	1	-	1	82 x 82 mm	**753277**
H	Cadre d'interrupteur blanc	2	-	1	123 x 82 mm	**753275**
I	Cadre d'interrupteur blanc	3	-	1	294,8 x 82 mm	**753276**
J	Interrupteur va-et-vient	-	2	1	45 x 45 x 36,3 mm	**834070**

ACCESSOIRES DE RACCORDEMENT

Borne de connexion pour fils souples et rigides

Faire et défaire rapidement ses raccordements électriques sans outil !

Possibilité de mixer le raccordement de fils souples et rigides sur une même borne.

› Serrage par levier à bascule
› Raccordement de fils souples : 0,14 mm² à 4 mm²
› Raccordement de fils rigides : 0,14 mm² à 4 mm²
› Puissance : 32 A max.



Réf. 809091



Réf. 809092



Serrage levier !



Réf. 809093

WAGO

			RÉF.
Borne de connexion 2 voies	2 fils	100 pièces	**809091**
Borne de connexion 3 voies	3 fils	50 pièces	**809092**
Borne de connexion 5 voies	5 fils	25 pièces	**809093**

Connecteur de jonction Presslok™

Les connecteurs 3M Scotchlock™ UY2 changent de nom et deviennent UY2 Presslok™

› Application : raccordement en téléphonie
› Type de connexion : jonction (remplie de gel)
› Nombre de conducteurs : 2 (accepte des conducteurs de jauges différentes)
› Diamètre maxi sur isolant : 2,08 mm
› Diamètre conducteur : 0,4 à 0,9 mm (AWG 19 à 26)
› Commutation sans interruption : oui
› Matière : polypropylène (PP)
› Température d'utilisation : -40°C à +60°C
› Conditionnement : boîte de 100 connecteurs





CORNING

	RÉF.
Connecteur de jonction Presslok™	**753299**

*🚚 Consultez-nous

Câbles TV et accessoires

PENSEZ-Y
Retrouvez notre outillage
Pages : 63 à 70

Câble d'installation TV / SAT intérieur

TOP QUALITÉ

› Câble 75 ohms
› Gaine PVC



Réf. 830300

	LONGUEUR	COULEUR	RÉF.
Câble VATC 19	15 m	Blanc	**830310**
Câble VATC 17	25 m	Blanc	**830300**
Câble VATC 17	100 m	Blanc	**830287**
Câble VATC 17	500 m	Blanc	**830288**

Câble d'installation TV / SAT extérieur

TOP QUALITÉ

› Câble 75 ohms
› Gaine PE



Réf. 830289

	LONGUEUR	COULEUR	RÉF.
Câble PATC 17	100 m	Noir	**830289**

Cordon antenne TV

Raccordement de votre TV à la prise murale !

TOP QUALITÉ

› Connecteur 9,5 mm
› Connecteur mâle / femelle
› Impédance : 75 ohms



Réf. 830002

	CONNECT. 1	CONNECT. 2	LONGUEUR	RÉF.
Cordon d'antenne TV	M	F	1,5 m	**830002**
Cordon d'antenne TV	M	F	5,0 m	**830012**
Cordon d'antenne TV	M	F	10,0 m	**830022**

Cordon antenne satellite

Raccordement de votre décodeur à l'antenne satellite !

TOP QUALITÉ

› Connecteur coaxial à vis F
› Impédance : 75 ohms
› Câble pour raccorder l'antenne satellite au terminal démodulateur
› Convient également aux décodeurs TNT HD en prise F



Réf. 830100

	CONNECT. 1	CONNECT. 2	LONG.	RÉF.
Cordon d'antenne satellite	M	M	2,5 m	**830100**
Cordon d'antenne satellite	M	M	5,0 m	**830110**
Cordon d'antenne satellite	M	M	10,0 m	**830120**

Prise TV

Réalisez vous-même vos cordons antenne TV !

TOP QUALITÉ

› Kit de 2 fiches coaxiales mâle et femelle 9,5 mm
› Utilisable sur câble type VATC 17 ou VATC 19
› Vendue par 2 (1 mâle et 1 femelle)



legrand®

RÉF.
830252

Prise satellite

Réalisez vous-même vos cordons antenne ou satellite !

TOP QUALITÉ

› Fiche coaxiale mâle F, à visser directement sur le câble coaxial
› Pour câble d'antenne 75 ohm
› Utilisable sur câble type RG6 VATC 21 ou VATC 19 ou VATC 17
› Vendue par lot de 100 connecteurs



RÉF.
830269

Répartiteur TV / satellite

TOP QUALITÉ

› Fréquence : 5 à 2500 MHz
› Impédance : 75 ohms
› Convient à la réception satellite et TNT HD



Réf. 830271



Réf. 830272



Réf. 830273

NOMBRE DE SORTIES	RÉF.
2	**830271**
3	**830272**
4	**830273**

Plastron Mosaic™ TV

› Type de connecteur : TV satellite type F femelle à visser
› Bande de fréquence supportée : 950 à 2400 MHz
› Compatible TNT et Ultra HD
› Câble recommandé : câble coaxial 17 VATC ou 19 VATC



legrand®

	RÉF.
Plastron Mosaic™ TV	**753258**

Détecteur analogique de signal satellite

Le pointeur de satellite se branche entre le LNB et le récepteur, et facilite le réglage de l'orientation de l'antenne.

TOP QUALITÉ

› Affichage du niveau de polarisation
› Réglage d'atténuation dB
› Alimentation électrique via le récepteur
› Gamme de fréquences : 950 - 2400 MHz



	RÉF.
Détecteur de signal satellite	**832118**

Distribution électrique et onduleurs

Cordons et rallonges électriques	**86 à 88**
Rallonges électriques et connecteurs	**89**
Multiprises	**90**
Accessoires	**91 - 92**
Multiprises protégées	**93**
Multiprises rackables	**94 - 95**
Multiprises modulaires BACHMANN	**96**
Multiprises encastrables BACHMANN	**97**
Alimentations multi-usages et RARITAN PDU sur IP	**98**
LEGRAND PDU - Multiprises sur IP contrôlées et mesurées et basiques	**99**
ATEN PDU sur IP - Multiprises contrôlées et mesurées	**100**
Prises électriques contrôlées	**101**
Onduleurs LEGRAND	**102 - 103**
Multiprises et onduleurs EATON	**104**
Onduleurs et racks EATON	**105**
Onduleurs INFOSEC	**106 - 108**

Onduleur Infosec E4 PRO ONE 2000 VA
Réf. 776308
Page 108

Cordons et rallonges électriques

FICHE SANS TERRE

CEE 7/16 – mâle Type C – EN50075
Puissance maxi : 6 A



CEE 7/16 – femelle EN50075
Puissance maxi : 6 A



IEC C7 – femelle EN60320/C7
Puissance maxi : 2,5 A



FICHE AVEC TERRE

CEE 7/5 – femelle Type E
Puissance maxi : 16 A



CEE 7/7 G – mâle (droit)
Puissance maxi : 16 A



CEE 7/7 – mâle (coudé)
Puissance maxi : 16 A

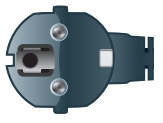

IEC C15 – femelle EN60320/C15
Puissance maxi : 10 A



IEC C14 – mâle EN60320/C14
Puissance maxi : 10 A



IEC C13 – femelle EN60320/C13
Puissance maxi : 10 A



IEC C13 L – femelle EN60320/C13 (coudé)
Puissance maxi : 10 A



IEC C5 – femelle EN60320/C5
Puissance maxi : 2,5 A



IEC C20 – mâle EN60320/C20
Puissance maxi : 16 A



IEC C19 – femelle EN60320/C19
Puissance maxi : 16 A



FICHE ÉTRANGÈRE

BS 1363 – mâle Type G



NEMA 5-15 – mâle Type-B



Cordon alimentation PC - IEC C13

- Jusqu'à 1,8 m : câble H05VVF 3 x 0,75 mm²
- Au-delà de 1,8 m : câble H05VVF 3 x 1,0 mm²
- Puissance : 10 A
- Gaine : PVC
- Cordon certifié NF



Réf. 808010



Réf. 808014

COULEUR	CONNECTEUR 1	CONNECTEUR 2	LONGUEUR	RÉF.
Noir	CEE 7/7	IEC C13	0,6 m	**808009**
Noir	CEE 7/7	IEC C13	1,0 m	**808008**
Noir	CEE 7/7	IEC C13	1,8 m	**808010**
Noir	CEE 7/7	IEC C13	2,5 m	**808020**
Noir	CEE 7/7	IEC C13	3,0 m	**580420**
Noir	CEE 7/7	IEC C13	5,0 m	**808030**
Noir	CEE 7/7	IEC C13	7,5 m	**808031**
Noir	CEE 7/7	IEC C13	10,0 m	**808033**
Beige	CEE 7/7	IEC C13	1,8 m	**808110**
Orange	CEE 7/7	IEC C13	0,6 m	**808071**
Orange	CEE 7/7	IEC C13	1,8 m	**808072**
Blanc	CEE 7/7	IEC C13	0,6 m	**808076**
Blanc	CEE 7/7	IEC C13	1,8 m	**808077**
Bleu	CEE 7/7	IEC C13	1,8 m	**808013**
Bleu	CEE 7/7	IEC C13	5,0 m	**808017**
Rouge	CEE 7/7	IEC C13	1,8 m	**808014**
Rouge	CEE 7/7	IEC C13	5,0 m	**808029**
Jaune	CEE 7/7	IEC C13	1,8 m	**808015**
Vert	CEE 7/7	IEC C13	1,8 m	**808016**
Noir	CEE 7/7 G	IEC C13	1,8 m	**808011**
Noir	CEE 7/7 G	IEC C13	3,0 m	**580419**
Noir	CEE 7/7 G	IEC C13	5,0 m	**808032**
Orange	CEE 7/7 G	IEC C13	1,8 m	**808073**
Noir	CEE 7/7	IEC C13 L	1,8 m	**808210**
Noir	CEE 7/7	IEC C13 L	3,0 m	**808211**

Rallonge moniteur / onduleur - IEC C13

- Jusqu'à 1,8 m : câble H05VVF 3 x 0,75 mm²
- Au-delà de 1,8 m : câble H05VVF 3 x 1,0 mm²
- Puissance : 10 A
- Gaine : PVC



Réf. 808050



Réf. 808041



Réf. 808042

COULEUR	CONNECTEUR 1	CONNECTEUR 2	LONGUEUR	RÉF.
Noir	IEC C14	IEC C13	0,6 m	**808039**
Noir	IEC C14	IEC C13	1,0 m	**808044**
Noir	IEC C14	IEC C13	1,8 m	**808040**
Noir	IEC C14	IEC C13	3,0 m	**580460**
Noir	IEC C14	IEC C13	5,0 m	**808050**
Noir	IEC C14	IEC C13	7,5 m	**808051**
Gris	IEC C14	IEC C13	1,8 m	**808140**
Orange	IEC C14	IEC C13	0,6 m	**808074**
Orange	IEC C14	IEC C13	1,8 m	**808075**
Blanc	IEC C14	IEC C13	0,6 m	**808078**
Blanc	IEC C14	IEC C13	1,8 m	**808079**
Bleu	IEC C14	IEC C13	1,8 m	**808041**
Bleu	IEC C14	IEC C13	5,0 m	**808047**
Rouge	IEC C14	IEC C13	1,8 m	**808042**
Rouge	IEC C14	IEC C13	5,0 m	**808048**
Jaune	IEC C14	IEC C13	1,8 m	**808045**
Vert	IEC C14	IEC C13	1,8 m	**808046**

Cordons et rallonges électriques

Cordon et rallonge - IEC C15

› Cordon : câble H05VVF 3 x 1,0 mm²
› Rallonge : câble H05VVF 3 x 0,75 mm²
› Puissance : 10 A
› Gaine : PVC

CONNECTEUR 1	CONNECTEUR 2	LONGUEUR	COULEUR	RÉF.
CORDONS				
CEE 7/7	IEC C15	1,8 m	Noir	**808360**
CEE 7/7	IEC C15	1,8 m	Rouge	**808363**
RALLONGES				
IEC C14	IEC C15	1,8 m	Noir	**808361**
IEC C14	IEC C15	1,8 m	Rouge	**808364**
IEC C14	IEC C15	3,0 m	Noir	**808362**



Réf. 808360



Réf. 808361

Cordon bipolaire et tripolaire

Le compagnon de votre ordinateur portable !

› Cordon bipolaire : câble H03VVF 2 x 0,75 mm²
› Cordon tripolaire : câble H05VVF 3 x 0,75 mm²
› Puissance : 2,5 A
› Gaine : PVC
› Cordon certifié NF

CONNECTEUR 1	CONNECTEUR 2	LONGUEUR	COULEUR	RÉF.
BIPOLAIRE				
CEE 7/16	IEC C7	1,0 m	Noir	**808308**
CEE 7/16	IEC C7	1,8 m	Noir	**808310**
CEE 7/16	IEC C7	3,0 m	Noir	**808311**
CEE 7/16	IEC C7	5,0 m	Noir	**808312**
TRIPOLAIRE				
CEE 7/7	IEC C5	1,0 m	Noir	**808359**
CEE 7/7	IEC C5	1,8 m	Noir	**808350**
CEE 7/7	IEC C5	3,0 m	Noir	**808351**
CEE 7/7	IEC C5	5,0 m	Noir	**808352**

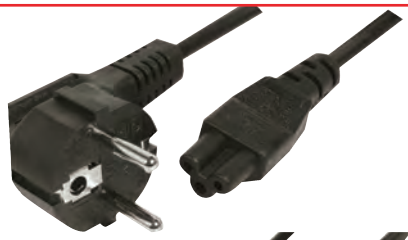

Réf. 808350



Réf. 808310

Cordon et rallonge en « Y » - IEC C13

› Câble : H05VVF 3 x 0,75 mm²
› Puissance : 10 A
› Gaine : PVC
› Cordon certifié NF

	CONNECTEUR 1	CONNECTEUR 2	LONGUEUR	RÉF.
Cordon en "Y"	CEE 7/7	2 x IEC C13	1,8 m	**808410**
Cordon en "Y"	CEE 7/7	1 x IEC C13 1 x IEC C5	1,8 m	**808411**
Cordon en "Y"	CEE 7/7 G	2 x IEC C13	2,1 m	**808420**
Rallonge en "Y"	IEC C14	2 x IEC C13	0,3 m	**808430**
Rallonge en "Y"	IEC C14	2 x IEC C13	1,8 m	**580490**
Rallonge en "Y"	IEC C14	3 x IEC C13	1,8 m	**808431**

Réf. 808410



Adaptateur pour cordon secteur



Réf. 809076



Réf. 809077

	PUISSANCE	RÉF.
Adaptateur IEC C8 / IEC C7 coudé	2,5 A	**809079**
Adaptateur IEC C14 / IEC C7	2,5 A	**809076**
Adaptateur IEC C14 / IEC C7 coudé	2,5 A	**809078**
Adaptateur IEC C14 / IEC C5	2,5 A	**809077**
Adaptateur IEC C14 / IEC C5 coudé	2,5 A	**809080**
Adaptateur IEC C13 / IEC C6	2,5 A	**809072**
Adaptateur IEC C14 / IEC C13 coudé	10 A	**809081**
Adaptateur IEC C13 / CEE 7/7	10 A	**809068**
Adaptateur IEC C14 / CEE 7/5	10 A	**809071**
Adaptateur IEC 60309 fem. / CEE 7/7	16 A	**809073**
Adaptateur IEC 60309 mâle / CEE 7/5	16 A	**809074**



Réf. 809081



Réf. 809068



Réf. 809071



Réf. 809073

Cordons et rallonges électriques



Réf. 808068

Cordon et rallonge - IEC C13 verrouillable

Evitez les déconnexions accidentelles !

› Câble : H05VVF 3 x 1,0 mm²
› Puissance : 10 A
› Gaine : PVC
› Verrouillage / déverrouillage sans outil
› Existe aussi en rouge, en bleu et en blanc sur demande



Réf. 808070



Réf. 808058

IEC LOCK

CONNECTEUR 1	CONNECTEUR 2	LONGUEUR	COULEUR	RÉF.
CORDONS				
CEE 7/7	IEC C13 verrouillable	1,0 m	Noir	**808088**
CEE 7/7	IEC C13 verrouillable	2,0 m	Noir	**808068**
CEE 7/7	IEC C13 verrouillable	2,0 m	Orange	**808089**
CEE 7/7	IEC C13 verrouillable	3,0 m	Noir	**808069**
CEE 7/7	IEC C13 verrouillable	3,0 m	Orange	**808090**
CEE 7/7	IEC C13L verrouillable	2,0 m	Noir	**808095**
RALLONGES				
IEC C14	IEC C13 verrouillable	0,5 m	Noir	**808082**
IEC C14	IEC C13 verrouillable	1,0 m	Noir	**808083**
IEC C14	IEC C13 verrouillable	1,0 m	Orange	**808091**
IEC C14	IEC C13 verrouillable	2,0 m	Noir	**808070**
IEC C14	IEC C13 verrouillable	2,0 m	Orange	**808092**
IEC C14	IEC C13 verrouillable	3,0 m	Noir	**808084**
IEC C14	IEC C13 verrouillable	3,0 m	Orange	**808093**
IEC C14 verrouillable	IEC C13 verrouillable	0,5 m	Noir	**808058**
IEC C14 verrouillable	IEC C13 verrouillable	1,0 m	Noir	**808059**
IEC C14 verrouillable	IEC C13 verrouillable	2,0 m	Noir	**808080**



Réf. 808094



Réf. 807923



Réf. 808096

NEW

Cordon secteur - IEC C19 verrouillable

› Câble : H05VVF 3 x 1,5 mm²
› Puissance : 16 A
› Gaine : PVC
› Verrouillage / déverrouillage sans outil
› Existe aussi en rouge, en bleu et en orange sur demande

IEC LOCK

CONNECTEUR 1	CONNECTEUR 2	LONGUEUR	COULEUR	RÉF.
CORDONS				
CEE 7/7	IEC C19 verrouillable	2,0 m	Noir	**808094**
RALLONGES				
IEC C20	IEC C19 verrouillable	2,0 m	Noir	**807923**
IEC C20	IEC C19 verrouillable	3,0 m	Noir	**807924**
IEC C20	IEC C19 verrouillable	2,0 m	Blanc	**807925**
IEC C20	IEC C19 verrouillable	3,0 m	Blanc	**807926**
IEC C20 verrouillable	IEC C19 verrouillable	1,0 m	Noir	**808096**
IEC C20 verrouillable	IEC C19 verrouillable	2,0 m	Noir	**808097**



Réf. 808018



Réf. 808004

Cordon et rallonge - IEC C19

› Câble : H05VVF 3 x 1,5 mm²
› Puissance : 16 A (sauf IEC C13 et IEC C14 : 10 A)
› Gaine : PVC



Réf. 808006



Réf. 808000

CONNECTEUR 1	CONNECTEUR 2	LONGUEUR	COULEUR	RÉF.
CORDONS				
CEE 7/7	IEC C19	2,0 m	Noir	**808018**
CEE 7/7	IEC C19	3,0 m	Noir	**808019**
RALLONGES				
IEC C20	IEC C13	2,0 m	Noir	**808000**
IEC C20	IEC C13	3,0 m	Noir	**808001**
IEC C20	IEC C19	2,0 m	Noir	**808002**
IEC C20	IEC C19	3,0 m	Noir	**808003**
IEC C20	IEC C19	2,0 m	Blanc	**808004**
IEC C20	IEC C19	3,0 m	Blanc	**808005**
IEC C14	IEC C19	2,0 m	Noir	**808006**
IEC C14	IEC C19	3,0 m	Noir	**808007**

NOUVEAUTÉ :

Rallonges électriques et connecteurs

Rallonge secteur

- Rallonge bipolaire : câble H03VVF 2 x 0,5 mm² (sauf **Réf. 573724** : 2 x 0,75 mm²)
- Rallonge tripolaire : câble H05VVF 3 x 1,5 mm² (sauf **Réf. 807553** : 3 x 2,5 mm²)
- Puissance : 16 A (sauf bipolaire : 6 A)
- Gaine : PVC
- Rallonge certifiée NF

CONNECTEUR 1	CONNECTEUR 2	LONGUEUR	COULEUR	RÉF.
TRIPOLAIRE				
CEE 7/7	CEE 7/5	3,0 m	Noir	**807510**
CEE 7/7	CEE 7/5	5,0 m	Noir	**807511**
CEE 7/7	CEE 7/5	10,0 m	Noir	**807512**
CEE 7/7	CEE 7/5	15,0 m	Noir	**807553**
CEE 7/7	CEE 7/5	3,0 m	Blanc	**807513**
CEE 7/7	CEE 7/5	5,0 m	Blanc	**807514**
CEE 7/7	CEE 7/5	10,0 m	Blanc	**807515**
BIPOLAIRE				
CEE 7/16	CEE 7/16 fem.	1,8 m	Noir	**573721**
CEE 7/16	CEE 7/16 fem.	1,8 m	Blanc	**573722**
CEE 7/16	CEE 7/16 fem.	5,0 m	Noir	**573724**



Réf. 807510



Réf. 573721

Cordon secteur étranger

- Câble : H05VVF 3 x 0,75 mm²
- Puissance : 10 A
- Gaine : PVC



Réf. 809030
USA



Réf. 809010
ANGLAIS

	CONNECTEUR 1	CONNECTEUR 2	LONGUEUR	RÉF.
Cordon USA	NEMA 5-15	IEC C13	1,8 m	**809030**
Cordon anglais	BS 1363	IEC C13	1,8 m	**809010**

Dexlan

Rallonge électrique protégée

- Longueur : 10 à 50 m (voir tableau)
- Câble : H05VVF 3 x 1,5 mm²
- Puissance : 16 A (rallonge déroulée)
- Gaine : PVC
- 4 prises sur enrouleur
- Thermo-fusible réarmable



Réf. 820113



Réf. 820110

	LONGUEUR	RÉF.
Rallonge électrique protégée	10,0 m	**820110**
Rallonge électrique protégée	25,0 m	**820113**
Rallonge électrique protégée	50,0 m	**820112**

Rallonge électrique PRO IP44 - 40 m

La sécurité sur vos chantiers !

- Longueur : 40 m
- Câble : H07RNF 3 x 2,5 mm²
- Puissance : 16 A (rallonge déroulée)
- Gaine : néoprène
- 4 prises IP44 sur enrouleur
- Double protection thermique contre les surcharges



RÉF.
820114

Cordon secteur tripolaire extrémité dénudée - 3,0 m

Raccordez facilement tous vos équipements électriques !

- Câble : H05VVF 3 x 0,75 mm²
- Puissance : 10 A maximum
- Gaine : PVC
- Extrémité avec fils 2 P + T dénudé



CONNECTEUR 1	RÉF.
CEE 7/7	**808012**

Prise secteur IEC tripolaire

Pour confection de cordons d'alimentation, 2 pôles + terre.

- Connecteur IEC C14 male (**Réf. 720801**)
- Connecteur IEC C13 femelle (**Réf. 720810**)
- Pour câble jusqu'à 3 x 1,00 mm²
- Courant max : 10 A
- Connexion à vis
- Manchon de finition



Réf. 720810



Réf. 720801

	RÉF.
IEC C14 mâle	**720801**
IEC C13 femelle	**720810**

Prise secteur IEC verrouillable

- Pour câble jusqu'à 3 x 1,5 mm²
- **Réf. 808087** : IEC C13 (10 A)
- **Réf. 808098** : IEC C19 (16 A)
- Raccordement par bornes à vis



Réf. 808087



Réf. 808098

IEC LOCK

NEW

RÉF.
808087
808098

Prise secteur plate

Optimisez l'espace derrière les meubles !

- Pour câble : H05VVF 3 x 1,5 mm² max
- Puissance : 16 A
- Raccordement par bornes à vis
- Epaisseur : 10 mm (brevet européen)



BACH MANN

RÉF.
720802

Prise secteur caoutchouc IP44

- Pour câble : H07RNF 3 x 2,5 mm² max
- Puissance : 16 A
- Indice d'étanchéité : IP44
- Résistance aux chocs : IK08
- Raccordement par bornes à vis
- **Réf. 809045** : mâle, **Réf. 809046** : femelle



legrand

RÉF.
809045
809046

Prise secteur avec interrupteur

Coupez la mise en veille de vos équipements !

- Pour câble : H05VVF 3 x 1,5 mm² max
- Puissance : 16 A
- Interrupteur à bascule bipolaire
- Raccordement par bornes à vis



BACH MANN

RÉF.
720803

: NOUVEAUTÉ

Multiprises

Dexlan

Multiprise 3 prises avec cordon IEC C14

Spéciale onduleur !

- Câble : H05VVF 3 x 1,0 mm²
- Puissance : 10 A
- Prises avec protection enfant

PENSEZ-Y
Retrouvez tous nos onduleurs
Pages : 102 à 108



Réf. 808512

NOMBRE DE PRISES	LONGUEUR	COULEUR	RÉF.
3	0,8 m	Noir	**808512**
3	0,8 m	Blanc	**808513**
3	1,5 m	Noir	**808509**
3	1,5 m	Blanc	**808510**
3	4,0 m	Noir	**808514**
3	4,0 m	Blanc	**808515**

Multiprise

- Cordon jusqu'à 1,5 m : câble H05VVF 3 x 1,0 mm²
- Cordon de 4,0 m : câble H05VVF 3 x 1,5 mm²
- Puissance : 16 A
- Prises avec protection enfant
- Multiprise certifiée NF



Réf. 808541



Réf. 820040

3 + 4 bipolaires avec interrupteur

INTERRUPTEUR	NOMBRE DE PRISES	LONGUEUR	COULEUR	RÉF.
-	3	0,8 m	Blanc	**808562**
-	3	0,8 m	Noir	**808559**
-	3	1,5 m	Blanc	**808530**
-	3	1,5 m	Noir	**808531**
-	3	4,0 m	Blanc	**808560**
-	3	4,0 m	Noir	**808561**
-	4	0,8 m	Blanc	**808564**
-	4	1,5 m	Blanc	**808540**
-	4	1,5 m	Noir	**808541**
-	4	4,0 m	Blanc	**808543**
-	4	4,0 m	Noir	**808544**
-	5	0,8 m	Blanc	**808566**
-	5	1,5 m	Blanc	**573430**
-	5	1,5 m	Noir	**573431**
-	5	4,0 m	Blanc	**808545**
-	5	4,0 m	Noir	**808546**
-	6	0,8 m	Blanc	**808568**
-	6	1,5 m	Blanc	**808547**
-	6	1,5 m	Noir	**808548**
-	6	4,0 m	Blanc	**808533**
-	6	4,0 m	Noir	**808534**
Oui	1	-	Blanc	**808527**
Oui	2	-	Blanc	**808526**
Oui	3	0,8 m	Blanc	**808563**
Oui	3	1,5 m	Blanc	**808535**
Oui	3	1,5 m	Noir	**808536**
Oui	3	4,0 m	Blanc	**808537**
Oui	3	4,0 m	Noir	**808538**
Oui	4	0,8 m	Blanc	**808565**
Oui	4	1,5 m	Blanc	**808553**
Oui	4	1,5 m	Noir	**808554**
Oui	4	4,0 m	Blanc	**808555**
Oui	4	4,0 m	Noir	**808556**
Oui	5	0,8 m	Blanc	**808567**
Oui	5	1,5 m	Blanc	**808550**
Oui	5	1,5 m	Noir	**808551**
Oui	5	4,0 m	Blanc	**808570**
Oui	5	4,0 m	Noir	**808571**
Oui	6	0,8 m	Blanc	**808569**
Oui	6	1,5 m	Blanc	**820030**
Oui	6	1,5 m	Noir	**820031**
Oui	6	4,0 m	Blanc	**573370**
Oui	6	4,0 m	Noir	**573371**
Oui	3 + 4 bipolaires	1,5 m	Blanc	**820040**

Multiprise avec chargeur USB intégré

Permet de charger directement un smartphone et une tablette.

- Câble : H05VVF 3 x 1,0 mm²
- Puissance : 16 A
- Prises avec protection enfant
- Chargeur 2 ports USB : 2,1 A partagés
- Interrupteur : Oui





Réf. 808522 **Réf. 808523**

NOMBRE DE PRISES	USB	LONGUEUR	COULEUR	RÉF.
3	Oui	1,5 m	Blanc / Gris	**808522**
5	Oui	1,5 m	Blanc / Gris	**808523**

Rallonge multiprise clipsable avec chargeur USB intégré

Idéale pour le bureau ou l'atelier !

- Câble : H05VVF 3 x 1,5 mm²
- Puissance : 16 A
- 4 prises tripolaires avec protection enfant
- Chargeur 2 ports USB : 3,4 A cumulés
- Pour plan de travail jusqu'à 63 mm d'épaisseur
- Interrupteur : Oui
- Multiprise certifiée NF



NOMBRE DE PRISES	USB	LONGUEUR	COULEUR	RÉF.
4	Oui	1,5 m	Noir	**808578**

Multiprise multimédia parafoudre

Idéale pour l'espace TV !

- Câble : H05VVF 3 x 1,5 mm²
- Puissance : 16 A (tripolaire) et 6 A (bipolaire)
- 4 prises tripolaires + 4 prises bipolaires, avec protection enfant
- Parafoudre intégré de type 3
- Boîtier cache-câbles avec lien auto-agrippant
- Interrupteur : Oui
- Multiprise certifiée NF





NOMBRE DE PRISES	USB	LONGUEUR	COULEUR	RÉF.
4+4	Oui	2,0 m	Noir	**808577**

Multiprise étanche de chantier

IP44

- Câble : H07RNF 3 x 1,5mm²
- Puissance : 16 A (3.680 W max cordon déroulé)
- 4 prises tripolaires avec protection enfant
- Interrupteur : oui
- Capot sur chaque prise avec protection IP44
- Longueur du cordon : 3 m



INTERRUPTEUR	NOMBRE DE PRISES	LONGUEUR	COULEUR	RÉF.
Oui	4	3,0 m	Jaune / Noir	**820122**

Accessoires

Adaptateur de voyage bipolaire multipays

Brevet exclusif !

Permet de s'adapter mécaniquement aux prises secteur de plus de 220 pays dans le monde.

› Tension : 100 à 250 V
› Type : bipolaire (2 pôles)
› Puissance : 2,5 A max
› Fusible interchangeable : 2,5 A
› Sélection de la fiche du pays par curseur (brevet)
› Pays d'origine :
› Pays de destination :





SKROSS® ADAPT TO THE WORLD

	RÉF.
Adaptateur de voyage bipolaire multipays	**807137**

Adaptateur de voyage tripolaire Europe vers multipays

Brevet exclusif !

Permet de s'adapter mécaniquement aux prises secteur de plus de 120 pays dans le monde.

› Tension : 100 à 250 V
› Type : tripolaire (2 pôles + terre)
› Puissance : 6,3 A max
› Fusible interchangeable : 6,3 A
› Sélection de la fiche du pays par curseur (brevet)
› Pays d'origine :
› Pays de destination :



Associé à la Réf 807144 pour une solution tripolaire multipays vers multipays



SKROSS® ADAPT TO THE WORLD

	RÉF.
Adaptateur de voyage tripolaire Europe vers multipays	**807143**

Adaptateur tripolaire multipays vers Europe avec chargeur USB

› Tension : 100 à 250 V
› Type : tripolaire (2 pôles + terre)
› Puissance : 16 A max
› Chargeur 1 port USB : 2,4 A
› Pays d'origine :
› Pays de destination :





SKROSS® ADAPT TO THE WORLD

	RÉF.
Adaptateur tripolaire multipays vers Europe avec chargeur USB	**807148**

Adaptateur tripolaire multipays vers Europe

› Tension : 100 à 250 V
› Type : tripolaire (2 pôles + terre)
› Puissance : 16 A max
› Pays d'origine :
› Pays de destination :





SKROSS® ADAPT TO THE WORLD

	RÉF.
Adaptateur tripolaire multipays vers Europe	**807144**

Bloc prise programmable 24 H

Programmez facilement l'allumage et l'extinction de vos appareils !

› Tension : 230 V
› Puissance : 16 A max
› Plage de programmation : tranche de 15 minutes
› Nombre de programmes : 96 max
› Conditionnement : individuel



RÉF. **809502**

Wattmètre

Calculez les coûts de consommation de vos appareils électriques !

› Tension : 230 V
› Puissance : 16 A max
› Valeur affichable : puissance réelle, courant, tension, fréquence, facteur de puissance, coût total
› Durée enregistrable : supérieure à 1 an
› Sélection du double tarif



RÉF. **820153**

Bloc prise télécommandée lot de 3

Commandez vos appareils à distance !

› Tension : 250 V
› Puissance : 16 A
› Portée : jusqu'à 25 m
› Design compact
› 1 télécommande pour 3 appareils (pile fournie)



RÉF. **809503**

Accessoires

PENSEZ-Y
Retrouvez nos multiprises
Page : 90

Boîte cache câble pour multiprise

Pour en finir avec les câbles disgracieux !

Permet en toute sécurité de ranger les câbles électriques et d'en finir avec les enchevêtrements au pied d'un bureau ou d'un meuble TV. Accueille les multiprises et les chargeurs en les mettant à l'abri de la poussière et sans risque d'échauffement.

- Convient aux multiprises, y compris parafoudres
- Passage de câbles sur les 2 côtés
- Coque en plastique haute densité
- Fournie avec couvercle



Réf. 573426



Réf. 573423

SANS



AVEC



DIMENSIONS	COULEUR	RÉF.
400 x 160 x 135 mm	Blanc	**573423**
400 x 160 x 135 mm	Noir	**573424**
240 x 120 x 130 mm	Blanc	**573425**
240 x 120 x 130 mm	Noir	**573426**

Support multiprise à pincer

Votre bureau bien organisé !

Permet de fixer une multiprise à un bureau sans perçage.

- Pour multiprise hauteur : 40 à 60 mm (blocage par compression)
- Pour bureau épaisseur : 10 à 50 mm (pince à vis)
- Passe-câbles à l'arrière
- Protection en silicone pour un maintien ferme de la multiprise
- Protection en mousse EVA pour le bureau
- Matière : acier et ABS
- Couleur : blanc
- Dimensions hors tout (mm) : 100 x 62 x 155





	RÉF.
Support multiprise à pincer	**573408**

Support multiprise à fixer

- Pour multiprise 3 prises
- Couleur : blanc
- Perçage pour fixation au mur ou sous un bureau





	DIMENSIONS	RÉF.
Support pour multiprise 3 prises	155 x 60 x 25 mm	**573410**

Enrouleur de câble

Transportez vos câbles plus facilement !

- Convient à tous types de cordons de 2 m à environ 20 m
- Poignée de transport
- Anneau d'accrochage mural





	RÉF.
Enrouleur de câble	**820121**

Boîtier d'étanchéité IP44

Protégez le raccordement de vos cordons électriques !

- Pour câble : diamètre 9 mm max
- Indice d'étanchéité : IP44
- Dimensions : 7 x 21 cm
- Utilisation : intérieur et extérieur
- Compatible prise CEE 7/5 et CEE 7/7 G

BACH MANN



	RÉF.
Boîtier d'étanchéité IP44	**820120**

Rallonge bipolaire avec chargeur USB intégré

Idéale en voyage !

Permet de charger directement un smartphone et une tablette.

- Câble : H03VVF 3 x 0,75 mm²
- Puissance : 2,5 A
- Prise avec protection enfant
- Chargeur 2 ports USB : 2,4 A partagés



	CONNECTEUR 1	CONNECTEUR 2	USB	LONGUEUR	COULEUR	RÉF.
Rallonge bipolaire	CEE 7/16	CEE 7/16 fem.	Oui	1,5 m	Blanc	**808521**

Multiprises protégées

Multiprise protégée parafoudre

› Câble : H05VVF 3 x 1,0 mm²
› Puissance : 16 A
› Longueur cordon : environ 1,50 m
› Parasurtenseur type 3
› Bandeau aluminium
› Peut être vissée au mur ou sous un bureau
› Prises avec protection enfant
› Multiprise certifiée NF



Réf. 808783



Réf. 808784

La protection idéale pour votre ordinateur multimédia et vos matériels électroniques sensibles !

INTERRUPTEUR	NOMBRE DE PRISES	PARAFOUDRE	RÉF.
Oui	6	Oui	**808783**
Oui	8	Oui	**808784**

Multiprise protégée parafoudre

› Câble : H05VVF 3 x 1,5 mm²
› Puissance : 16 A
› Longueur cordon : 2,0 m
› **Réf. 810560** : parasurtenseur type 3
› Bandeau plastique gris
› Prises avec protection enfant

AVEC PARAFOUDRE — **SANS PARAFOUDRE**

6 PRISES



Réf. 810560



Réf. 810530

4 PRISES



Réf. 810520

BACH MANN

INTERRUPTEUR	NOMBRE DE PRISES	PARAFOUDRE	RÉF.
Oui	4	Non	**810520**
Oui	6	Non	**810530**
Oui	6	Oui	**810560**

Multiprise protégée parafoudre

› Câble : H05VVF 3 x 1,0 mm²
› Puissance : 16 A
› Longueur cordon : 1,5 m
(sauf **Réf. 791749** / **Réf. 808587**)
› Parasurtenseur type 3
› Bandeau plastique avec fixation murale
› Prises avec protection enfant
› Chargeur 2 ports USB : 2,1 A max
(**Réf. 808586** / **Réf. 808587**)

1 PRISES



Réf. 808587

4 PRISES



Réf. 808672

5 PRISES



Réf. 808673



Réf. 808589



Réf. 808586

6 PRISES



Réf. 808674

8 PRISES



Réf. 808595

INFOSEC

	NOMBRE DE PRISES	USB	PARAFOUDRE	PROTECTION RJ	PROTECTION TV	RÉF.
Bloc prise parafoudre S1 LAN	1	-	Oui	Oui	Non	**791749**
Bloc prise parafoudre S1 USB NEO	1	Oui	Oui	Non	Non	**808587**
Multiprise avec interrupteur S4 BLACK LINE II	4	-	Oui	Non	Non	**808672**
Multiprise avec interrupteur S5 BLACK LINE II	5	-	Oui	Non	Non	**808673**
Multiprise avec interrupteur S5	5	-	Oui	Non	Non	**808589**
Multiprise avec interrupteur S5 LAN	5	-	Oui	Oui	Non	**808591**
Multiprise avec interrupteur S5 USB NEO	5	Oui	Oui	Non	Non	**808586**
Multiprise avec interrupteur S6 BLACK LINE II	6	-	Oui	Non	Non	**808674**
Multiprise avec interrupteur S8	8	-	Oui	Non	Non	**808599**
Multiprise avec interrupteur S8 LAN TV	8	-	Oui	Oui	Oui	**808595**

Multiprises rackables

Multiprise rackable pour baie et coffret

Optimisez le montage de vos multiprises !

› Câble : H05VVF 3 x 1,5 mm²
› Bandeau aluminium
› Puissance : 16 A (sauf IEC C13 : 10 A)
› **Réf. 808916** : avec 8 interrupteurs
› **Réf. 808896** : parasurtenseur 720 joules – Type 3
› **Réf. 808912** / **Réf. 808913** : disjoncteur magnéto-thermique 16 A
› Equerres de fixation amovibles et orientables multipositions
› Multiprise CEE 7/5 certifiée NF (voir tableau)

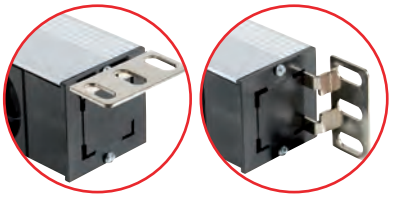

4 positionnements ! Placez les oreilles selon vos besoins !

PRISES CEE 7/5

4 PRISES

Réf. 808891

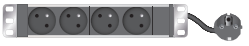

6 PRISES

Réf. 808892



Réf. 808896



Réf. 808912

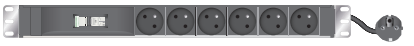

8 PRISES

Réf. 808899



Réf. 808898

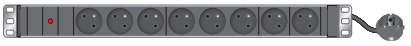

9 PRISES

Réf. 808911



12 PRISES

Réf. 808913

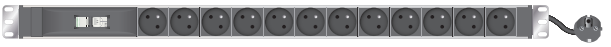

PRISES IEC C13 ET C19

6 PRISES

Réf. 808904



9 PRISES

Réf. 808901



12 PRISES

Réf. 808902



Réf. 808903



24 PRISES

Réf. 808915



	PRISES	FICHE	CORDON	HAUTEUR	INTERRUPTEUR	VOYANT LED	PROTECTION	NORME	RÉF.
Multiprise 10" horizontale	4 x CEE 7/5	CEE 7/7	1,3 m	1U	Non	Non	Non	NF	**808891**
Multiprise 10" horizontale	4 x CEE 7/5	CEE 7/7	1,7 m	1U	Oui	Oui	Non	-	**808910**
Multiprise 19" horizontale	6 x CEE 7/5	IEC C14	2,3 m	1U	Non	Non	Non	-	**808892**
Multiprise 19" horizontale	6 x CEE 7/5	CEE 7/7	2,3 m	1U	Non	Non	Non	NF	**808893**
Multiprise 19" horizontale	6 x CEE 7/5	CEE 7/7	2,3 m	1U	Non	Oui	Non	NF	**808894**
Multiprise 19" horizontale	6 x CEE 7/5	CEE 7/7	2,3 m	1U	Oui	Oui	Non	NF	**808895**
Multiprise 19" horizontale	6 x CEE 7/5	CEE 7/7	2,3 m	1U	Oui	Oui	Parafoudre	NF	**808896**
Multiprise 19" horizontale	6 x CEE 7/5	CEE 7/7	2,3 m	1U	Non	Non	Disjoncteur 16A	-	**808912**
Multiprise 19" horizontale	8 x CEE 7/5	CEE 7/7	2,3 m	1U	Non	Non	Non	NF	**808897**
Multiprise 19" horizontale	8 x CEE 7/5	CEE 7/7	2,3 m	1U	Non	Oui	Non	NF	**808898**
Multiprise 19" horizontale	8 x CEE 7/5	CEE 7/7	2,3 m	1U	Oui	Oui	Non	NF	**808899**
Multiprise 19" horizontale	8 x CEE 7/5	CEE 7/7	1,7 m	1U	Oui	Oui	Non	-	**808916**
Multiprise 19" horizontale	9 x CEE 7/5	IEC C20	2,5 m	1U	Non	Oui	Non	-	**808911**
Multiprise zéro U verticale	12 x CEE 7/5	CEE 7/7	2,3 m	14U	Non	Non	Non	-	**808914**
Multiprise zéro U verticale	12 x CEE 7/5	CEE 7/7	2,3 m	17U	Non	Non	Disjoncteur 16A	-	**808913**
Multiprise 19" horizontale	6 x IEC C13	IEC C14	2,3 m	1U	Non	Oui	Non	-	**808900**
Multiprise 19" horizontale	9 x IEC C13	IEC C14	2,3 m	1U	Non	Oui	Non	-	**808901**
Multiprise 19" horizontale	12 x IEC C13	IEC C14	2,3 m	1U	Non	Oui	Non	-	**808902**
Multiprise 19" horizontale	12 x IEC C13	IEC C14	2,3 m	1U	Oui	Oui	Fusible réarmable	-	**808903**
Multiprise zéro U verticale	24 x IEC C13	CEE 7/7	2,3 m	16U	Non	Non	Non	-	**808915**
Multiprise 19" horizontale	6 x IEC C19	IEC C20	2,3 m	1U	Non	Oui	Non	-	**808904**

Multiprises rackables

PENSEZ-Y
Retrouvez nos baies et coffrets
Pages : 138 à 155

Multiprise rackable

Existe en montage vertical !

- Câble : H05VVF 3 x 1,5 mm²
- Puissance : 16 A
- Longueur cordon : 1,8 m
- Bandeau aluminium : 1U
- Equerres de fixation : amovibles et orientables multipositions

6 PRISES



Réf. 810401

7 PRISES



Réf. 810430

8 PRISES



Réf. 810400



Réf. 810420



Réf. 810470

9 PRISES

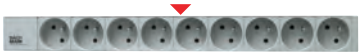

Réf. 810410

12 PRISES



Réf. 810450

BACH MANN

	PRISES	FICHE	INTERRUPTEUR	VOYANT	PROTECTION	RÉF.
Multiprise 19" horizontale	6 x CEE 7/5	CEE 7/7	Non	Non	Disj. différentiel 30 mA	**810401**
Multiprise 19" horizontale	7 x CEE 7/5	CEE 7/7	Oui	Oui	Parafoudre	**810430**
Multiprise 19" horizontale	8 x CEE 7/5	CEE 7/7	Non	Oui	Parafoudre	**810400**
Multiprise 19" horizontale	8 x CEE 7/5	CEE 7/7	Oui	Oui	Non	**810420**
Multiprise 19" horizontale	8 x CEE 7/5	CEE 7/7	Non	Non	Non	**810470**
Multiprise 19" horizontale	9 x CEE 7/5	CEE 7/7	Non	Non	Non	**810410**
Multiprise zéro U verticale	12 x CEE 7/5	CEE 7/7	Non	Non	Non	**810450**

Multiprise rackable

- Câble : H05VVF 3 x 1,5 mm²
- Puissance : 16 A (sauf IEC C13 : 10 A)
- **Réf. 810302** : parasurtenseur de type 3 amovible et remplaçable
- Interrupteur : Oui (**Réf. 810302** et **Réf. 810305**)
- Longueur cordon : 3,0 m
- Bandeau aluminium : 1U - 19"
- Équerres de fixation : amovibles et orientables multipositions



Réf. 810304



Réf. 810307



Réf. 810308

legrand®

PRISES	FICHE	INTERRUPTEUR	VOYANT	PROTECTION	DÉTROMPEUR	RÉF.
6 x CEE 7/5	CEE 7/7	Non	Non	Non	Non	**810301**
6 x CEE 7/5	CEE 7/7	Oui	Oui	Parafoudre remplaçable	Non	**810302**
6 x CEE 7/5	CEE 7/7	Non	Non	Disjoncteur 16 A	Non	**810303**
6 x CEE 7/5	CEE 7/7	Non	Non	Disj. différentiel 30 mA	Non	**810304**
8 x CEE 7/5	CEE 7/7	Oui	Oui	Non	Non	**810305**
9 x CEE 7/5	CEE 7/7	Non	Non	Non	Non	**810306**
9 x CEE 7/5	CEE 7/7	Non	Non	Non	Oui	**810307**
9 x CEE 7/5	CEE 7/7	Non	Oui	Non	Non	**810308**
12 x IEC C13 verrouillables	IEC 60309	Non	Non	Non	Non	**810317**
10 x IEC C13 verrouillables	bornier	Non	Non	Non	Non	**810309**

Multiprise rackable avec prises IEC



Réf. 260112

ATEN

	PRISES	FICHE	PUISSANCE	PROTECTION	CÂBLE	MESURÉ	RÉF. ATEN	RÉF.
Multiprise 19" horizontale	12 x IEC C13	IEC C14	10 A	Fusible réarmable	3 x 1,0 mm²	Non	PE0112G	**260112**
Multiprise 19" horizontale	9 x IEC C13	IEC C14	10 A	Fusible réarmable	3 x 1,0 mm²	Oui	PE1109G	**260113**
Multiprise 19" horizontale	12 x IEC C13	IEC C20	16 A	Fusible réarmable et parafoudre	3 x 1,5 mm²	Non	PE0212G	**260212**
Multiprise 19" horizontale	9 x IEC C13	IEC C20	16 A	Fusible réarmable et parafoudre	3 x 1,5 mm²	Oui	PE1209G	**260213**
Multiprise 19" horizontale	10 x IEC C13 8 x IEC C13	IEC C14	10 A	Fusible réarmable et parafoudre	3 x 1,0 mm²	Non	PE0118SG	**262118**
Multiprise 19" horizontale	14 x IEC C13 4 x IEC C13	IEC C14	10 A	Fusible réarmable et parafoudre	3 x 1,0 mm²	Oui	PE1118SG	**262119**
Multiprise zéro U verticale	16 x IEC C13	IEC C14	10 A	2 fusibles réarmables et parafoudre	3 x 1,0 mm²	Oui	PE1116SG	**262215**
Multiprise zéro U verticale	16 x IEC C13	IEC C20	16 A	Fusible réarmable et parafoudre	3 x 1,5 mm²	Non	PE0216SG	**262216**
Multiprise zéro U verticale	16 x IEC C13	IEC C20	16 A	Fusible réarmable et parafoudre	3 x 1,5 mm²	Oui	PE1216SG	**262217**
Multiprise 19" horizontale	10 x IEC C13 7 x IEC C13 1 x IEC C19	IEC C20	16 A	Fusible réarmable et parafoudre	3 x 1,5 mm²	Non	PE0218SG	**262218**
Multiprise 19" horizontale	14 x IEC C13 4 x IEC C13	IEC C20	16 A	Fusible réarmable et parafoudre	3 x 1,5 mm²	Oui	PE1218SG	**262219**
Multiprise zéro U verticale	22 x IEC C13 2 x IEC C19	IEC C20	16 A	Fusible réarmable et parafoudre	3 x 1,5 mm²	Non	PE0224SG	**262224**
Multiprise zéro U verticale	22 x IEC C13 2 x IEC C19	IEC C20	16 A	Fusible réarmable et parafoudre	3 x 1,5 mm²	Oui	PE1224SG	**262225**
Multiprise zéro U verticale	22 x IEC C13 2 x IEC C19	IEC 60309	32 A	2 fusibles réarmables et parafoudre	3 x 4 mm²	Non	PE0324SG	**262324**
Multiprise zéro U verticale	8 x IEC C13 8 x IEC C13	IEC 60309	32 A	2 fusibles réarmables et parafoudre	3 x 4 mm²	Oui	PE1316SG	**262325**
Multiprise zéro U verticale	12 x IEC C13 12 x IEC C13	IEC 60309	32 A	2 fusibles réarmables et parafoudre	3 x 4 mm²	Oui	PE1324SG	**262326**
Module parafoudre de rechange pour PDU ATEN							EA2100	**262120**

Multiprises modulaires BACHMANN

Multiprise modulable pour table ou bureau

Votre multiprise 3 prises secteur avec prises multimédia personnalisables !

› Nombre de prises secteur : 3 x CEE 7/5, avec protection enfant
› Puissance : 16 A
› Nombre d'emplacements : 1 à 4 emplacements pour plastrons multimédia
› Bandeau en aluminium, incliné à 35°
› Option : cordon secteur type GST18 Wieland, plastrons équipés ou à équiper

	EMPLACEMENTS POUR PLASTRON	RÉF.
BANDEAU 3 PRISES PERSONNALISABLE		
Bandeau personnalisable 3 prises secteur	1	**944001**
Bandeau personnalisable 3 prises secteur	2	**944002**
Bandeau personnalisable 3 prises secteur	3	**944003** *
Bandeau personnalisable 3 prises secteur	4	**944004**
ACCESSOIRES		
Cordon secteur GST18 - 1,5 m - H05VVF 3x1,5 mm²		**944100**
Cordon secteur GST18 - 3,0 m - H05VVF 3x1,5 mm²		**944110**
Cordon secteur GST18 - 5,0 m - H05VVF 3x1,5 mm²		**944099**
Etriers-pinces de bureau jusqu'à 50 mm		**944111**
Vis de fixation pour bandeau		**944112** *

TOP QUALITÉ !

Configurez vos produits selon vos besoins !



Réf. 944001



Réf. 944002



Réf. 944003



Réf. 944004

PLASTRONS ET EMBASES POUR LES BANDEAUX DES PAGES 96 ET 97

Plastron VGA équipé

Plastron équipé VGA embase F / F.

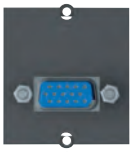

RÉF. **944019**

Plastron VGA et jack audio 3.5

Plastron équipé VGA embase F / F + jack 3.5 F / F avec câble de 10 cm pour le raccordement intérieur.



RÉF. **944011**

Plastron DVI et jack audio 3.5

Plastron équipé DVI embase F / F + jack 3.5 F / F avec câble de 10 cm pour le raccordement intérieur.



RÉF. **944018** *

Plastron DisplayPort équipé

Plastron équipé DisplayPort embase F / F.



RÉF. **944041**

Plastron vide keystone



Réf. 944013 **Réf. 944014**

RÉF.
944013
944014

Plastron obturateur

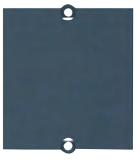

RÉF. **944022**

Plastron USB équipé

Plastron équipé USB embase A-B F / F.



RÉF. **944012**

Plastron chargeur USB Type-A



RÉF. **944015**

Plastron chargeur USB Type-A et Type-CTM



RÉF. **944005**

Embase jack 3.5 format keystone



RÉF. **944044**

Embase USB 3.0 Type-A format keystone

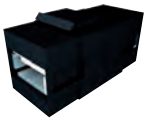

RÉF. **944036**

Embase USB 3.1 Type-C™ format keystone



RÉF. **944043**

Embase HDMI® 2.0 format keystone



RÉF. **944039**

Embase noyau RJ45

Embase format keystone CAT. 6 STP (**Réf. 944038**) ou CAT. 6A STP (**Réf. 944042**)



RÉF.
944038
944042

*Consultez-nous

Multiprises encastrables BACHMANN

Multiprise encastrable pour table ou bureau

- 2 dimensions de cadre au choix : cadre 248 x 151 mm pour bandeau 3 modules cadre 387 x 151 mm pour bandeau 6 modules
- Profondeur de montage : 56 mm
- Cadre et couvercle en aluminium
- Brosse intégrée pour éviter le pincement des câbles
- 4 bandeaux modulables au choix :
  - Bandeau 3 modules : 1 prise secteur CEE 7/5, 2 emplacements pour plastrons multimédia
  - Bandeau 3 modules : 2 prises secteur CEE 7/5, 1 emplacement pour plastron multimédia
  - Bandeau 6 modules : 2 prises secteur CEE 7/5, 4 emplacements pour plastrons multimédia
  - Bandeau 6 modules : 3 prises secteur CEE 7/5, 3 emplacements pour plastrons multimédia
- Puissance : 16 A
- Bandeau en aluminium
- Option : cordon secteur, plastrons équipés ou à équiper

		RÉF.
A	Cadre à encastrer 248 x 151 mm	**944026**
B	Cadre à encastrer 386,5 x 151 mm	**944027**
C	Bandeau 3 modules (2 prises + 1 libre), largeur 217 mm	**944028**
D	Bandeau 3 modules (1 prise + 2 libres), largeur 217 mm	**944029**
E	Bandeau 6 modules (3 prises + 3 libres), largeur 356 mm	**944031**
F	Bandeau 6 modules (2 prises + 4 libres), largeur 356 mm	**944030**
-	Cordon secteur GST18 - 1,5 m - H05VVF 3x1,5 mm²	**944100**
-	Cordon secteur GST18 - 3,0 m - H05VVF 3x1,5 mm²	**944110**
-	Cordon secteur GST18 - 5,0 m - H05VVF 3x1,5 mm²	**944099**

A Existe en noir ou blanc !

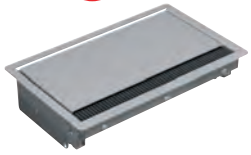

B Existe en noir ou blanc !



C



D



E



F



Multiprise verticale encastrable pour table ou bureau

Adaptée aux perçages standard de 80 mm des bureaux !

Un simple appui sur le dessus de la multiprise permet de l'escamoter.

- 5 multiprises au choix :
  - 1 prise secteur CEE 7/5, 1 prise RJ45 CAT. 6A STP, 1 prise USB 3.0
  - 1 prise secteur CEE 7/5, 1 prise RJ45 CAT. 6A STP, 1 prise HDMI®
  - 2 prises secteur CEE 7/5
  - 3 prises secteur CEE 7/5, chargeur 2 ports USB 2,1 A partagés
  - 1 prise secteur CEE 7/5, chargeur 2 ports USB 3 A partagés
- Puissance : 16 A
- Hauteur déployée : 100 mm (280 mm **Réf. 944065**)
- Diamètre de perçage : 79 mm
- Profil en aluminium
- Pour plan de travail de 16 à 60 mm d'épaisseur
- Prises RJ45, USB et HDMI® fournies avec cordon de 3,0 m
- Option : cordon secteur type GST18 Wieland, scie cloche

	RÉF.	
Multiprise 3 prises secteur + 2 ports chargeur USB	**944065**	
Multiprise 2 prises secteur	**944061**	*
Multiprise 1 prise secteur + 2 ports chargeur USB	**944070**	*
Multiprise 1 prise secteur + 1 prise RJ45 + 1 prise USB	**944066**	*
Multiprise 1 prise secteur + 1 prise RJ45 + 1 prise HDMI®	**944069**	*
Cordon secteur GST18 - 1,5 m - H05VVF 3x1,5 mm²	**944100**	
Cordon secteur GST18 - 3,0 m - H05VVF 3x1,5 mm²	**944110**	
Cordon secteur GST18 - 5,0 m - H05VVF 3x1,5 mm²	**944099**	
ACCESSOIRES		
Scie cloche diamètre 79 mm	**944035**	*
Centreur pour scie cloche	**944034**	*

TOP QUALITÉ !







Réf. 944061



Réf. 944066



Réf. 944069



Réf. 944065

Passe-câble et insert 1 prise électrique pour bureau

- LOOP ROUND : passe-câble de bureau en aluminium avec brosse (**Réf. 944067**)
- LOOP IN : insert 1 prise électrique compatible LOOP ROUND (**Réf. 944068**)
- Diamètre de perçage pour le passe-câble : 80 mm
- Insert 1 prise avec cordon de 2,0 m
- Insert avec 2 passages de câbles Ø 10 mm, et 2 passages de câbles Ø 7 mm
- Finition couleur noire

	RÉF.
LOOP ROUND passe-câble avec brosse	**944067**
LOOP IN insert 1 prise électrique avec cordon	**944068**

TOP QUALITÉ !







Réf. 944067



Réf. 944068

*Consultez-nous

Alimentations multi-usages et RARITAN PDU sur IP

PENSEZ-Y
Retrouvez nos caméras IP
Pages : 238 à 246

Alimentation mono-tension

› Tension de sortie fixe : 5 V ou 12 V (voir tableau)
› Puissance : 5 W à 36 W (voir tableau)
› Connecteur : 5,5 x 2,1 mm



Réf. 801066

TENSION SORTIE	PUISSANCE	RÉF.
5 V	5 watts 1 A	**801068**
5 V	15 watts 3 A	**801066**
12 V	18 watts 1,5 A	**801078**
12 V	36 watts 3 A	**801067**

Alimentation multi-tension

› Tension de sortie à réglage manuel : 3 V à 12 V (voir tableau)
› Puissance : 12 W ou 42 W (voir tableau)
› Livrée avec 6 embouts amovibles : 2,35 x 0,7 - 3,4 x 1,3 - 4,0 x 1,7 - 5,0 x 2,1 - 5,5 x 2,1 - 5,5 x 2,5 mm



Réf. 801143

TENSION SORTIE	PUISSANCE	RÉF.
3 - 5 - 6 - 7,5 - 9 - 12 V	12 watts max	**801144**
5 - 6 - 9 - 12 V	42 watts max	**801143**

Lot de 8 embouts universels pour connecteur 5,5 x 2,1 mm

S'enfiche directement sur un connecteur DC standard en 5,5 x 2,1 mm, et permet de le convertir dans un autre format.

› Embout 5,5 x 2,1 vers 5,5 x 2,5 mm
› Embout 5,5 x 2,1 vers 5,5 x 2,1 mm
› Embout 5,5 x 2,1 vers 5,0 x 2,1 mm
› Embout 5,5 x 2,1 vers 4,7 x 1,7 mm
› Embout 5,5 x 2,1 vers 3,5 x 1,35 mm
› Embout 5,5 x 2,1 vers 2,5 x 0,7 mm
› Embout 5,5 x 2,1 vers micro-USB (pour alimentation 5 V)
› Embout 5,5 x 2,1 vers USB Type C (pour alimentations 5 V, 9 V ou 12 V)





	RÉF.
Lot de 8 embouts pour 5,5 x 2,1 mm	**801123**

Alimentation industrielle sur rail DIN

TOP QUALITÉ

Bloc d'alimentation de 12 à 48 volts pour environnement professionnel. Convertit le courant alternatif du secteur en courant continu, stabilisé et régulé, indispensable aux bonnes performances des switchs et convertisseurs industriels

› Pour rail DIN symétrique type oméga 35 mm
› Tension d'entrée : 90 - 264 volts
› Connecteurs d'entrée / sortie : bornier à vis



Réf. 314628

	TENSION SORTIE	PUISSANCE	RÉF.
Alim. Industrielle	12 V	15 watts 1,25 A	**314613**
Alim. Industrielle	24 V	60 watts 2,5 A	**314614**
Alim. Industrielle	24 V	75 watts 3,2 A	**314615**
Alim. pour switch PoE	48 V	75 watts 1,6 A	**314617**
Alim. pour switch PoE	48 V	120 watts 2,5 A	**314621**
Alim. pour switch PoE	48 V	150 watts 3,2 A	**314630**
Alim. pour switch PoE	48 V	240 watts 5 A	**314628**
Alim. pour switch PoE	48 V	480 watts 10 A	**314629**

Ampèremètre rackable - Mesure Conso pour PDU basic

En 2 ou 4 ports C20/C19 !

› Ce bandeau 1U permet d'ajouter la fonction de mesure de consommation électrique à distance "over IP" pour tous les bandeaux de prise basiques. Il dispose aussi de ports pour des sondes environnementales
› Il s'intercale entre les sources d'alimentation (secteur) et les unités de distribution (PDU), l'appareil ne consomme pas d'électricité, il fournit une mesure en ligne à l'instar d'un ampèremètre en ligne.
› Entrées : 2 ou 4 prises C20 16A max
› Sorties : 2 ou 4 prises C19 16A max
› Sondes optionnelles : temp/Hum., porte, eau, vibration...

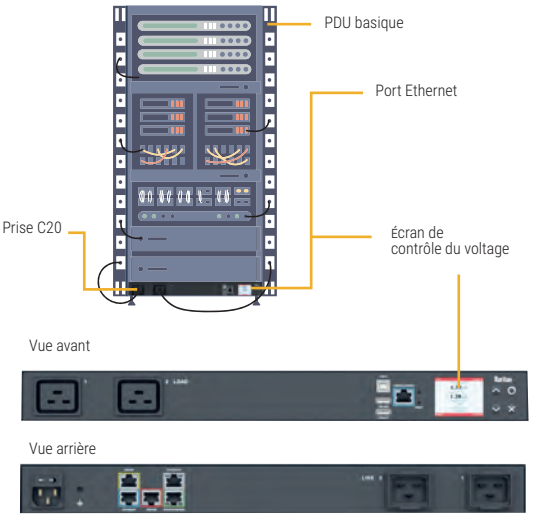

Raritan
A brand of legrand

	RÉF. RARITAN	RÉF.
Rack IP Mesure Conso pour PDU - Monophasé 2 ports C20/C19	PX3-3211	**881202**
Rack IP Mesure Conso pour PDU - Monophasé 4 ports C20/C19	PX3-3411	**881204**

LEGRAND PDU - Multiprises sur IP contrôlées, mesurées et basiques

Prises Rackables Mesure et Contrôle

Les plus utilisés par les PRO !

Les unités PDU intelligentes Raritan PX3 contribuent à éliminer les erreurs humaines et peuvent supporter les environnement les plus difficiles. Avec des fonctionnalités de surveillance qui détectent les problèmes de façon proactive et une conception physique qui s'adapte aux conditions les plus difficiles, ils protègent votre charge critique en toutes circonstances. Le contrôleur intégré de la génération iX7 de Raritan fournit une connectivité Gigabit Ethernet standard en anticipation des futures topologies de réseau.

› Montage Horizontal 19" ou vertical Zéro U
› Mesure en temps réel avec historique - Mesure par prise
› Modèle Switch : fonction Marche/ Arret à distance



Réf. 881250

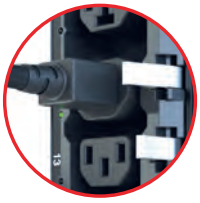

Ramlock !



Prise Cx !

NEW



Réf. 881400

Raritan
A brand of legrand

	PRISE ENTRÉE	PRISES SORTIES	FORMAT	FONCTION	REF RARITAN	RÉF.
PDU IP 19" 1U 16A 8 prises	C20 / 16A	8x C13	19" Horisontal 1U	Switch + Mesure	PX3-5190R	**881250**
PDU IP ZéroU 16A 12 prises	IEC309 / 16A	12x C13	montage Vertical Zéro U	Switch + Mesure	PX3-5260V	**881240**
PDU IP 19" 2U 32A 12 prises	IEC309 / 32A	12x C13	19" Horisontal 1U	Switch + Mesure	PX3-5292R	**881230**
PDU IP 19" 2U 32A 20 prises	IEC309 / 32A	14x C13 6xC19	19" Horisontal 2U	Switch + Mesure	PX3-5844R	**881200**
PDU IP ZéroU 16A 20 prises	IEC309 / 16A	20x C13	montage Vertical Zéro U	Switch + Mesure	PX3-5440V-M11	**881220**
PDU IP ZéroU 32A 24 prises	IEC309 / 32A	20x C13 4xC19	montage Vertical Zéro U	Switch + Mesure	PX3-5493V	**881210**
PX4 IP 32A 24 prises	IEC309 32A	12x C13 +12xCx	Vertical ZéroU	Mesure	PX4-4161-E7	**881400**
PX4 IP 32A 36 prises	IEC309 32A	18x C13 + 18 x Cx	Vertical ZéroU	Mesure	PX4-4057-E7	**881410**

Multiprises administrable iPDU

La marque de référence !

Les PDU IP Legrand permettent de répondre aux besoins en énergie tout en intégrant des fonctions intelligentes, dont la mesure de puissance en temps réel et la surveillance de l'environnement. Les PDU connectés (iPDU) incluent la mesure des consommations et le contrôle de la puissance active et l'alarme à distance

› Montage Horizontal 19" ou vertical Zéro U
› Mesure en temps réel avec historique - Mesure par bandeau
› Modèle Switch : fonction Marche/ Arret à distance
› Courant Monophasé ou Triphasé



Réf. 881140



Réf. 881150



Réf. 881190



Réf. 881130



Réf. 881110

legrand

	PRISE ENTRÉE	PRISES SORTIES	FORMAT	FONCTION	REF LEGRAND	RÉF.
MODÈLES EN COURANT MONO-PHASÉ						
PDU IP 1U 10/16A 8 prises	C14 10A / C20 16A	8 x C13	19" Horisontal 1U	Switch + Mesure	646020	**881150**
PDU IP 19"1U 16A 12 prises	C20 / 16A	12 x C13	19" Horisontal 1U	mesure	646010	**881280**
PDU IP 19" 2U 32A 16 prises	IEC309 / 16A	16 x C13	19" Horisontal 2U	Switch + Mesure	646021	**881140**
PDU IP 19" 2U 32A 16 prises	IEC309 / 32A	12x C13 4x C19	19" Horisontal 2U	mesure	646011	**881270**
PDU IP ZéroU 16A 22 prises	IEC309 / 16A	18x C13 4x C19	montage Vertical Zéro U	mesure	646012	**881260**
PDU IP ZéroU 16A 24prises	IEC309 / 16A	21x C13 3xC19	montage Vertical Zéro U	Switch + Mesure	646022	**881130**
PDU IP ZéroU 32A 24prises	IEC309 / 32A	21x C13 3xC19	montage Vertical Zéro U	Switch + Mesure	646023	**881120**
PDU IP ZéroU 32A 24prises	IEC309 / 32A	20x C13 4x C19	montage Vertical Zéro U	mesure	646016	**881160**
PDU IP ZéroU 32A 42 prises	IEC309 / 32A	36x C13 6x C19	montage Vertical Zéro U	mesure	646013	**881190**
MODÈLES EN COURANT TRI-PHASÉ						
PDU IP ZéroU Triphasé 16A 24 prises	IEC 60309 16A 3P+N+E	21x C13 3xC19	montage Vertical Zéro U	Switch + Mesure	646024	**881110**
PDU IP ZéroU Triphasé 16A 42prises	IEC 60309 16A 3P+N+E	36x C13 6x C19	montage Vertical Zéro U	mesure	646014	**881180**
PDU IP ZéroU Triphasé 32A 48prises	IEC 60309 16A 3P+N+E	36x C13 12x C19	montage Vertical Zéro U	mesure	646015	**881170**

Multiprise rackable zéro U

› Multiprise supervisable : non
› Bandeau protégé par disjoncteurs 16 A
› Alimentation : monophasé ou triphasé (voir tableau)
› Bandeau aluminium : zéro U - 19"
› Equerres de fixation : amovibles et orientables multipositions



Réf. 810314



Réf. 810310

legrand

	PRISES	PRISES VERROUILLABLES	FICHE	CORDON	HAUTEUR	PUISSANCE MAX	PROTECTION	TRIPHASÉ	RÉF.
Multiprise zéro U verticale	24 x CEE 7/5	-	bornier	-	29U	32 A cumulés	2 x disj. 16 A	-	**810310**
Multiprise zéro U verticale	24 x CEE 7/5	-	IEC 60309	3,0 m	29U	32 A cumulés	2 x disj. 16 A	-	**810311**
Multiprise zéro U verticale	24 x IEC C13	Oui	bornier	-	24U	32 A cumulés	2 x disj. 16 A	-	**810312**
Multiprise zéro U verticale	24 x IEC C13	Oui	IEC 60309	3,0 m	24U	32 A cumulés	2 x disj. 16 A	-	**810313**
Multiprise zéro U verticale	20 x IEC C13 4 x IEC C19	Oui	bornier	-	25U	32 A cumulés	2 x disj. 16 A	-	**810314**
Multiprise zéro U verticale	20 x IEC C13 4 x IEC C19	Oui	IEC 60309	3,0 m	25U	32 A cumulés	2 x disj. 16 A	-	**810315**
Multiprise zéro U verticale	18 x IEC C13 6 x IEC C19	Oui	IEC 60309	3,0 m	31U	16 A par phase	3 x disj. 16 A	Oui	**810316**

: NOUVEAUTÉ

ATEN PDU sur IP - Multiprises contrôlées et mesurées

MULTIPRISES MESURÉES IP READY

16 prises C13

Réf. 268016



Réf. 268010

Control 4 IP Ready



24 prises C13



Réf. 268024

MULTIPRISES MESURÉES ET CONTRÔLÉES

4 prises C13



Réf. 264104

7 prises C13 + 1 C19



Réf. 266208



Réf. 268208

8 prises C13



Réf. 266108



Réf. 268108

14 prises C13 + 2 C19



Réf. 268216

21 prises C13 + 4 C19



Réf. 268234

24 prises C13 + 6 C19

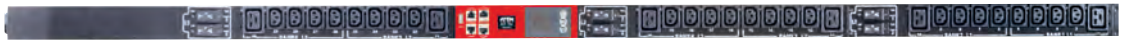

Réf. 268330

ACCESSOIRES PDU

Adaptateurs de sécurité EZ-Lok C14



NEW

Réf. 268210

Capteur ouverture de porte pour PDU



Réf. 261442

RÉF ATEN	SENS PDU	PRISE C13	PRISE C19	PRISE ENTRÉE	ENTRÉE MAX	MESURE	ON/OFF	RÉF
PE1216G	Vertical	16	0	C20	16A	si 268010	Non	**268016**
PE1324G	Vertical	24	0	IEC309	32A	si 268010	Non	**268024**
EC1000	n/a	0	0	4 RJ45	n/a	PDU global	Non	**268010**
PE4104G	Horizontal	4	0	C14	10A	PDU global	IP/Bouton	**264104**
PE6108G	Horizontal	8	0	C14	10A	PDU global	Par IP	**266108**
PE6208G	Horizontal	7	1	C20	16A	PDU global	Par IP	**266208**
PE6216G	Vertical	14	7	C20	16A	PDU global	Par IP	**266216**
PE8108G	Horizontal	8	0	C14	10A	Par prise	Par IP	**268108**
PE8208G	Horizontal	7	1	C20	16A	Par prise	Par IP	**268208**
PE8216G	Vertical	14	2	C20	16A	Par prise	Par IP	**268216**
PE8324G	Vertical	21	3	IEC309	32A	Par prise	Par IP	**268324**
PE8324G3	Vertical	6	18	IEC 309	32 A	Par prise	Par IP	**268326**
PDU TRI-PHASÉS 400V – 230V								
PG98230G	Horizontal	24	6	IEC 309 TRI	16A	Par prise	Par IP	**268230**
PG98330G	Horizontal	24	6	IEC 309 TRI	32 A	Par prise	Par IP	**268330**
ACCESSOIRES PDU								
2X-EA10	Lot de 10 Adaptateurs de sécurité EZ-Lok C14							**268210**
2X-EA11	Lot de 10 Adaptateurs de sécurité EZ-Lok C20							**268211**
EA1442	Capteur ouverture de porte pour PDU Aten zéro U							**261442**

Prises électriques contrôlées

Dexlan

Interrupteur IP 2 prises contrôlées à distance

Reboot les appareils plantés !

Commandez à distance via réseau, 3 commandes : Allumage (On), Arrêt (Off) et séquences Off/On en direct ou planifiées sur 8 dates / heures. Son détecteur de panne intégré permet aussi de rebooter un périphérique réseau qui ne répond plus.

- Entrée : 1 x C14 230 V 10 A
- Sortie : 2 x C13 230V 10A
- Port : RJ45 10/100
- Management : Web temps réel
- Livré avec 1 Cordon C13-C14 1,8m
- Agenda d'actions programmables : On, Off, Reboot
- Séquence reboot : déclenchable par Ping d'adresse IP

Vue avant



Vue arrière



	SORTIE	RÉF.
Interrupteur IP contrôlé à distance	2 x C13 230V 10A	**068362**

Mini PDU IP 16A 2 prises rackable 19''

Contrôle et mesure à distance !

Suivez à distance la consommation et ajustez des seuils d'alerte ou surcharge via page Web, SNMP ou l'App Windows. Contrôlez individuellement les 2 prises de sortie C13 (On/Off/Reboot).

- Entrée : 1 x C20 230 V 16 A
- Sortie : 2 x C13 230 V 10 A
- Port : RJ45 10/100
- Management : Web/App Windows/ SNM
- Agenda d'actions programmables : On, off, reboot
- Alerte événement : email, trap SNMP
- Afficheur LCD : Adresse IP/Conso
- Livré avec 1 Cordon C19-C20 1,8 m



	SORTIE	RÉF.
Mini PDU IP rackable 19''	2 x C13 230 V 10 A	**068352**

Multiprise PDU IP 8 prises rackable 19''

Contrôle et mesure à distance !

Suivez à distance la consommation et ajustez des seuils d'alerte ou de surcharge via page Web, SNMP ou l'App Windows. Contrôlez individuellement les 2 prises de sortie C13 (On/Off/Reboot).

- Entrée : 1 x C20 230 V 10 A
- Sortie : 8 x C13 230 V 10 A
- Port : RJ45 10/100
- Management : Web/App Windows/SNMP
- Agenda d'actions programmables : On, Off, Reboot
- Alerte événements : Email, trap SNMP, alarme sonore
- Afficheur LCD : Adresse IP/Conso
- Livré avec 1 Cordon C19-C14 3 m



	SORTIE	RÉF.
Multiprise IP PDU rackable 19''	8 x C13 230 V 10 A max	**068358**

Multipise IP PDU 4 prises C13

Surveillez et pilotez à distance l'alimentation de 4 appareils !

Contrôlez individuellement et en temp réel à travers le réseau local ou via Internet des séquences d'allumage et d'extinction des appareils connectés.

- Entrée : 1 x C14 230 V 10 A
- Sortie : 4 x C13 230 V 10 A
- Port : RJ45 10/100
- Management : Web/App W10 / SNMP
- Fonctions : On, off, reboot
- Alertes : Web/Trap SNMP
- Livré avec 1 cordon C13 – C14 1,8 m

VUE avant



VUE Arrière



	SORTIE	RÉF.
Multiprise IP PDU 4 ports C13	4 x C13 230 V 10 A	**068354**

Dexlan

Multiprise PDU IP rackable 8 ports C13

En 16 ou 32 ampères !

Multiprises électriques contrôlées à distance par un navigateur Web, permet d'allumer et d'éteindre tous vos appareils en temps réel ou programmé par un agenda intégré.

- Afficheur LCD : Adresse IP, consommation, alarmes
- Puissance admissible : 16 A = 3600 W - 32 A = 7360 W
- Prise d'entrée : 16 A en C20-32 A en IEC309
- Prise sortie : 8 x C13 en 10 A



IEC309 32 A



	RÉF.
Multiprise IP PDU 16 A rackable 8 ports C13	**068368**
Multiprise IP PDU 32 A rackable 8 ports C13	**068378**

Consultez-nous

Multiprise PDU IP 8 prises rackable 19''

Contrôlez l'alimentation de vos appareils à distance !

Ce bandeau de 8 prises électriques est administrable en réseau IP. La gestion de la distribution électrique s'effectue par page Web ou par accès SNMP (Nagios, Scada...), et permet le contrôle individuel des prises ainsi que la mesure de consommation globale.

- Entrée :1 x C19 230 V 16 A max
- Sortie : 8 x C13 230 V 10 A max
- Ports : RJ45 10/100
- Management : Web/App Windows/SNMP
- Agenda d'actions programmables : On, Off, Reboot
- Alerte événements : Email, trap SNMP, alarme sonore
- Afficheur LCD : Adresse IP/Conso
- Livrée avec 1 cordon C19-C20 3 m



	SORTIE	RÉF.
Multiprise IP PDU rackable 19''	8 x C13 230 V 10 A max	**068413**

Onduleurs LEGRAND

PENSEZ-Y
Retrouvez nos cordons pour onduleurs
Page : 86

Comment choisir son onduleur ?

Les perturbations électriques peuvent être lourdes de conséquences pour les installations informatiques.

Pour parer à ces dysfonctionnements, l'onduleur est la solution idéale. Fonctionnant comme une batterie de secours, il permet de maintenir constante la tension électrique en cas de coupure de courant, de foudre ou de variation de la tension électrique à la hausse comme à la baisse et d'éliminer les parasites.

Le choix de l'onduleur se fait en partie selon le type d'équipement à protéger :

TYPE D'ÉQUIPEMENT	TYPE D'ONDULEUR
Pour les activités bureautiques de base et les installations individuelles (ordinateur personnel)	Onduleur haute fréquence (ou off line)
Pour les PME, les installations informatiques mono-poste (applications bureautiques et périphériques : imprimante, scanner, modem...), les activités multimédia, les petits serveurs...	Onduleur line interactive (ou in line)
Pour les serveurs informatiques, les applications de gestion et industrielles	Onduleur line interactive (ou in line)
Pour la protection des applications sensibles : matériels médicaux, aéroports, banques, industries, gros serveurs dans les data center...	Onduleur on line



Et selon l'espace à disposition / configuration pour l'installer :

Pour les onduleurs destinés à un usage personnel ou mono-poste	Pensez aux dimensions et prévoir un espace suffisant pour le poser
Pour les onduleurs destinés à la protection de serveurs hébergés dans une baie, il convient d'opter pour des modèles rackables. Le plus souvent, il s'agit de boîtiers 19" d'une hauteur de 2 ou 3 U.	Pensez, le cas échéant, à prévoir les rails correspondants.

Onduleur Keor DC

Spécial box internet : jusqu'à 90 min d'autonomie !

GARANTIE 02 ANS

- Technologie : haute fréquence
- Format : boitier compact
- Affichage : LED
- Tension de sortie réglable : 9V, 12V, 15V, 19V
- Batterie : Lithium li-ion



Livré avec 4 jack d'alimentation


5.5 x 2.1 mm


4.75 x 1.7 mm


3.5 x 1.35 mm


5.5 x 2.5 mm

PRISES SECOURUES	PUISSANCE (VA)	PUISSANCE (W)	RÉF. LEGRAND	RÉF.
1 prise jack DC	25	25	3 110 10	**794225**

Onduleur Keor PDU

Multiprise rackable avec onduleur !

GARANTIE 02 ANS

- Technologie : haute fréquence
- Format : boîtier rackable 2U
- Affichage : LED
- Port de communication : USB



PRISES SECOURUES	PUISSANCE (VA)	PUISSANCE (W)	RÉF. LEGRAND	RÉF.
8 prises CEE 7/5	800	480	3 103 30	**794223**
8 prises IEC C13	800	480	3 103 31	**794224**

Onduleur Keor Multiplug

Onduleur 3 en 1 : onduleur + parafoudre + chargeur USB

GARANTIE 02 ANS

- Technologie : Line Interactive
- Format : multiprise
- Affichage : LED
- 4 prises secourues : CEE 7/5 type F (compatible type E)
- 2 prises parafoudre : CEE 7/5 type F (compatible type E)
- Chargeur USB 1A



PRISES SECOURUES	PUISSANCE (VA)	PUISSANCE (W)	RÉF. LEGRAND	RÉF.
4 x CEE 7/5 type F (compatible type E)	600	360	3 100 83	**794211**
4 x CEE 7/5 type F (compatible type E)	800	480	3 100 84	**794212**

Onduleur Keor SP

GARANTIE 02 ANS

- Technologie : Line Interactive
- Format : boitier tour
- Affichage : LED
- Chargeur USB Type-A
- Port de communication : USB



PRISES SECOURUES	PUISSANCE (VA)	PUISSANCE (W)	RÉF. LEGRAND	RÉF.
4 x IEC C13	600	360	3 101 80	**794213**
4 x IEC C13	800	480	3 101 83	**794214**
6 x IEC C13	1000	600	3 101 86	**794215**
6 x IEC C13	1500	900	3 101 89	**794216**
6 x IEC C13	2000	1200	3 101 92	**794217**
1 x IEC C13 + 1 x CEE 7/5	600	360	3 101 82	**794218**
1 x IEC C13 + 1 x CEE 7/5	800	480	3 101 85	**794219**
2 x IEC C13 + 2 CEE 7/5	1000	600	3 101 88	**794220**
2 x IEC C13 + 2 CEE 7/5	1500	900	3 101 91	**794221**
2 x IEC C13 + 2 CEE 7/5	2000	1200	3 101 94	**794222**

Onduleur Daker DK Plus

GARANTIE 02 ANS

› Technologie : on line double conversion
› Format : boitier tour ou rack
› Affichage : LCD pivotant par 1/4 de tour
› Port de communication : 1 x USB, 1 x RS-232
› Option : batterie supplémentaire, support de fixation, carte SNMP



Réf. 794209



Réf. 794200



Réf. 794204

PRISES SECOURUES	PUISSANCE (VA)	PUISSANCE (W)	RÉF. LEGRAND	RÉF.
6 x IEC C13	1000	900	3 101 70	**794200**
6 x IEC C13	2000	1800	3 101 71	**794201**
6 x IEC C13 – 1 x IEC C19	3000	2700	3 101 72	**794202**
8 x IEC C13 – 2 x IEC C19	5000	5000	3 101 73	**794203**
8 x IEC C13 – 2 x IEC C19	6000	6000	3 101 74	**794204**
ACCESSOIRES				
Support de fixation	-	-	3 109 52	**794209**
Carte SNMP CS102 SK	-	-	3 110 58	**794245**

D'AUTRES CONFIGURATIONS SONT DISPONIBLES, CONSULTEZ-NOUS !

Onduleur Keor SPE TOWER

GARANTIE 02 ANS

› Technologie : Line Interactive
› Format : boitier tour
› Affichage : LCD
› Port de communication : USB, RS-232
› Option : carte SNMP



NEW

PRISES SECOURUES	PUISSANCE (VA)	PUISSANCE (W)	RÉF. LEGRAND	RÉF.
6 x IEC C13	750	600	311060	**794226**
8 x IEC C13	1000	800	311061	**794227**
8 x IEC C13	1500	1200	311062	**794228**
8 x IEC C13	2000	1600	311063	**794229**
8 x IEC C13 + 1 x C19	3000	2400	311064	**794235**
ACCESSOIRES				
Carte SNMP CS102 SK			311058	**794245**
Carte SNMP CS 102 SK WIFI			311059	**794246**

Onduleur Keor SPE RACK

GARANTIE 02 ANS

› Technologie : Line Interactive
› Format : boitier tour ou rack
› Affichage : LCD
› Port de communication : USB, RS-232
› Option : carte SNMP, batteries supplémentaires, support de fixation

NEW



PRISES SECOURUES	HAUTEUR	PUISSANCE (VA)	PUISSANCE (W)	RÉF. LEGRAND	RÉF.
5 x IEC C13	1U	750	525	311065	**794236**
5 x IEC C13	1U	1000	700	311066	**794237**
8 x IEC C13	2U	1000	800	311067	**794238**
5 x IEC C13	1U	1500	1000	311068	**794239**
8 x IEC C13	2U	1500	1200	311069	**794240**
8 x IEC C13 + 1 x IEC C19	2U	2200	2000	311070	**794241**
8 x IEC C13 + 1 x IEC C19	3U	2200	2000	311071	**794242**
8 x IEC C13 + 1 x IEC C19	2U	3000	2700	311072	**794243**
8 x IEC C13 + 1 x IEC C19	3U	3000	2700	311073	**794244**
ACCESSOIRES					
Carte SNMP CS102 SK				311058	**794245**
Carte SNMP CS 102 SK WIFI				311059	**794246**
Support de fixation				310952	**794209**

Multiprises et onduleurs EATON

Powering Business Worldwide

Eaton Protection Box

Multiprises parafoudre premium pour les équipements multimedias.

Permet de protéger efficacement l'alimentation des équipements connectés des surtensions, parasites et effets indirects de la foudre.

- 3 modèles disponibles : 1, 6 ou 8 prise(s)
- Dispositif parafoudre certifié répondant à la norme IEC 61-643-11
- Double protection parafoudre : ligne électrique et xDSL
- 2 chargeurs USB pour charger un périphérique mobile (modèles 6 et 8 prises) sauf modèle PB6F
- Garantie des équipements connectés



	NOMBRE DE PRISE(S)	PRISES USB	RÉF. EATON	RÉF.
Eaton Protection Box 1 FR	1	-	PB1TF	**766258**
Eaton Prot. Box 1 Tel@ FR	1	-	PB1TF	**766244**
Eaton Prot. Box 6 FR	6	-	PB6F	**766204**
Eaton Prot. Box 6 USB FR	6	2	PB6UF	**767942**
Eaton Prot. Box 6 Tel@ USB FR	6	2	PB6TUF	**766223**
Eaton Prot. Box 8 Tel@ USB FR	8	2	PB8TUF	**766260**

Disponibles avec prises « Schuko » (DIN).

Eaton Ellipse ECO 500-1600VA

Onduleur multiprises parafoudre pour les équipements multimedias.

- 2 modèles disponibles : 4 ou 8 prises (1 ou 4 prise(s) parafoudre avec 3 ou 4 prises ondulées)
- Dispositif parafoudre certifié répondant à la norme IEC 61-643-11
- Fonction EcoControl : éteint automatiquement les périphériques non essentiels
- Design extra plat pour une installation facile (verticale/horizontale)
- Montage en rack 19" (kit 2U en option) (Réf. ELRACK)
- Montage mural (kit en option) (Réf. ELWALL)
- 1 port de communication USB pour se connecter au PC (configuration et shutdown)
- Garantie des équipements connectés



	NOMBRE DE PRISE(S)	RÉF. EATON	RÉF.
Eaton Ellipse ECO 500 FR	4	EL500FR	**165260**
Eaton Ellipse ECO 650 FR	4	EL650FR	**165261**
Eaton Ellipse ECO 650 USB FR	4	EL650USBFR	**165262**
Eaton Ellipse ECO 800 USB FR	4	EL800USBFR	**165263**
Eaton Ellipse ECO 1200 USB FR	8 (4+4)	EL1200USBFR	**165264**
Eaton Ellipse ECO 1600 USB FR	8 (4+4)	EL1600USBFR	**165265**

Disponibles avec prises IEC et « Schuko » (DIN).

Ellipse PRO (650-1600VA)

Onduleur pour les caméras de vidéosurveillance, postes de travail et serveurs NAS professionnels.

- 2 modèles disponibles : 4 ou 8 prises (1 ou 4 prise(s) parafoudre avec 3 ou 4 prises ondulées).
- Dispositif parafoudre certifié répondant à la norme **IEC 61-643-11**.
- Ecran LCD : donne une information claire sur l'état de l'onduleur.
- Design extra plat pour une installation facile (verticale/horizontale).
- Montage en rack 19" (kit 2U en option). Montage mural (kit en option).
- 1 port de communication USB pour se connecter au PC (configuration et shutdown).
- Technologie AVR : régulation de tension pour réduire le temps sur batterie.



	NOMBRE DE PRISES	RÉF. CONSTRUCTEUR	RÉF.
Ellipse PRO 650VA	4	ELP650FR	**165274**
Ellipse PRO 850VA	4	ELP850FR	**165275**
Ellipse PRO 1200VA	8	ELP1200FR	**165276**
Ellipse PRO 1600VA	8	ELP1600FR	**165277**

Disponibles avec prises IEC et « Schuko » (DIN). Cordon d'alimentation non livré sur les modèles IEC.

Onduleur Eaton 3S Mini

Assurez la continuité du service de votre box internet et des petits équipements résidentiels !

C'est un onduleur DC compact et abordable qui protège en plus de votre connexion internet, les caméras IP, les assistants personnels et les contrôleurs intelligents. Il vient compléter l'offre résidentielle Eaton composée de l'onduleur 3S Gen 2 et de la multiprise parafoudre Eaton Protection Box. Avec un design moderne, black & white* et extra plat, il est parfait pour se fondre dans votre décoration intérieure !

Quelle est la valeur ajoutée du Eaton 3S Mini ?

- Compact et design !
- Indicateurs LED de batterie
- 4 adaptateurs pour les différentes tensions des fournisseurs de box internet
- Batteries Lithium-ion : autonomie supérieure !
- Garantie standard de 2 ans
- Dimension L x H x P : 95.5 x 30 x 136 mm
- Poids : 400 grammes



	RÉF. EATON	RÉF.
Eaton 3S Mini	3SM36	**771881**

*Noir et blanc

Eaton 3S Gen2 (450-850 VA)

Onduleur multiprises parafoudre pour les équipements multimedia

2 Modèles disponibles : 6 ou 8 prises (3 ou 4 prises parafoudre avec 3 ou 4 prises ondulées)

- Dispositif parafoudre certifié répondant à la norme IEC 61-643-11
- Double protection parafoudre : ligne électrique et xDSL
- 2 ports USB pour charger un périphérique mobile (modèle 8 prises)
- 1 port de communication USB pour se connecter au PC (configuration et shutdown)



	NOMBRE DE PRISES	CHARGEUR USB	RÉF. CONSTRUCTEUR	RÉF.
Eaton 3S 450 FR	6		3S450F	**767798**
Eaton 3S 550 FR	6		3S550F	**161476**
Eaton 3S 700 FR	8	2	3S700F	**161446**
Eaton 3S 850 FR	8	2	3S850F	**766206**

Eaton 5SC 500-3000VA

Onduleur compact pour la protection des petits serveurs.

- Modèle tour compact pour intégration facile (kiosques, distributeurs de billets)
- Modèle rack court pour baies de faible profondeur (500mm)
- Emplacement pour carte de communication (modèles Rack)
- Sortie sinusoïdale pure (compatible serveurs PFC)
- Ecran LCD : donne une information claire sur l'état de l'onduleur
- Remplacement facile des batteries par le panneau avant



	NOMBRE DE PRISES	RÉF. EATON	RÉF.
Eaton 5SC 500I (Modèle Tour)	4 prises IEC C13 (10A)	5SC500I	**767826**
Eaton 5SC 750I (Modèle Tour)	6 prises IEC C13 (10A)	5SC750I	**766252**
Eaton 5SC 1000I (Modèle Tour)	8 prises IEC C13 (10A)	5SC1000I	**161457**
Eaton 5SC 1500I (Modèle Tour)	8 prises IEC C13 (10A)	5SC1500I	**767732**
Eaton 5SC 1000i Rack2U	8 prises IEC C13 (10A)	5SC1000IR	**767726**
Eaton 5SC 1500i Rack2U	8 prises IEC C13 (10A)	5SC1500IR	**768005**
Eaton 5SC 2200i RT2U	8 prises IEC C13 (10A) + 1 prise IEC C19 (16A)	5SC2200IRT	**766229**
Eaton 5SC 3000i RT2U	8 prises IEC C13 (10A) + 1 prise IEC C19 (16A)	5SC3000IRT	**166229**

Powering Business Worldwide

Eaton 5P 650-1550VA

Onduleur Premium pour les équipements informatiques (serveurs, réseaux, stockage…).

- Modèles tour ou rack 1U
- Modèles rack pour une densité de puissance inégalée de 1,1kW pour 1U
- Ecran graphique LCD : information et paramétrage de l'onduleur
- Emplacement pour carte de communication
- 2 groupes de prises programmables



	NOMBRE DE PRISES	RÉF. EATON	RÉF.
Eaton 5P 650I	4 IEC C13 (10A)	5P650I	**165271**
Eaton 5P 650I Rack1U	4 IEC C13 (10A)	5P650IR	**165272**
Eaton 5P 850I	6 IEC C13 (10A)	5P850I	**165266**
Eaton 5P 850I Rack1U	4 IEC C13 (10A)	5P850IR	**165273**
Eaton 5P 1150I	8 IEC C13 (10A)	5P1150I	**165267**
Eaton 5P 1150I Rack1U	6 IEC C13 (10A)	5P1150IR	**165270**
Eaton 5P 1550I	8 IEC C13 (10A)	5P1550I	**165268**
Eaton 5P 1550I Rack1U	6 IEC C13 (10A)	5P1550IR	**165269**

5PX Gen2 (1-3kVA)

Onduleur Premium pour les équipements informatiques jusqu'à 3KW et besoin de longues autonomies.

Idéal pour la protection des enregistreurs et des caméras de vidéosurveillance.

- Facteur de puissance unitaire VA=W.
- Modèles convertibles rack/tour (pieds et glissières inclus).
- Modèles 3U courts pour baies réseaux.
- Longues autonomies : jusqu'à 4 coffrets de batteries externes (EBM).
- Nouvel écran graphique LCD.
- Emplacement pour carte de communication (NETWORK-M2) : pour superviser à distance et en toute sécurité un parc d'onduleurs via la nouvelle offre «Cyber Secured Monitorinig».
- 2 groupes de prises programmables pour l'arrêt / le redémarrage séquentiel des applications.



	NOMBRE DE PRISES	RÉF. CONSTRUCTEUR	RÉF.
Eaton 5PX Gen21000I RT2U	8 prises IEC C13 (10A)	5PX1000IRT2UG2	**772280**
Eaton 5PX Gen2 1000I RT2U Netpack**		5PX1000IRTNG2	**772337**
Eaton 5PX Gen2 1500I RT2U		5PX1500IRT2UG2	**772281**
Eaton 5PX Gen2 1500I RT2U Netpack**		5PX1500IRTNG2	**772338**
Eaton 5PX Gen2 2200I RT2U	8 prises IEC C13 (10A) +2 prises IEC C19 (16A)	5PX2200IRT2UG2	**772282**
Eaton 5PX Gen2 2200I RT3U		5PX2200IRT3UG2	**772283**
Eaton 5PX Gen2 2200I RT2U Netpack **		5PX2200IRTNG2	**772339**
Eaton 5PX Gen2 3000I RT2U		5PX3000IRT2UG2	**772284**
Eaton 5PX Gen2 3000I RT3U		5PX3000IRT3UG2	**772285**
Eaton 5PX Gen2 3000I RT2U Netpack**		5PX3000IRTNG2	**772340**
Eaton 5PX Gen2 EBM 48V RT2U		5PXEBM48RT2UG2	**772286**
Eaton 5PX Gen2 EBM 72V RT2U		5PXEBM72RT2UG2	**772287**
Eaton 5PX Gen2 EBM 72V RT3U		5PXEBM72RT3UG2	**772341**
	ACCESSOIRE		
EATON Carte réseau Gigabit M3		NETWORK-M3	**778199**

** Carte réseau de communication Gigabit NETWORK-M3 incluse.
Certifiée normes UL 2900-1 et IEC 62443-4-2 (Cybersécurité)

Eaton PDU G4

Basic, Metered, Switched et Managed !

Distribution intelligente de l'alimentation pour baie informatique.

- Modèles disponibles : 0U (vertical) et 1U (horizontal)
- Prises IEC hybrides C39 (combo C13 C39) pour plus de flexibilité
- Disjoncteurs extra-plats pour éviter des déclenchements accidentels
- Système de montage universel
- Fonctionnement haute température (60°)
- Daisy Chain jusqu'à 32
- Commutation des prises à distance
- Daisy Chain de 8 PDUs sur une seule adresse IP
- Mass configuration via clé USB

NEW



Réf. 070175



Réf. 070107

	RÉF. EATON	RÉF.
PDU G4 BA 0U 309 16A 1P 12xC13,12xC39	EVBAF116A	**070175**
PDU G4 MI 0U 309 32A 1P 12xC13,12xC39	EVMIF132A	**070107**

Eaton Rack

De 12 à 48U !

Distribution intelligente de l'alimentation pour baie informatique.

- Disponible de 12 à 48U, de 750 à 800mm de largeur et de 800 à 1200mm de profondeur
- Portes perforées, charge utile 1360kg
- Châssis de rack entièrement assemblé avec roulettes porteuses et pieds de stabilisation
- 4 rails de montage de 19" ajustables à l'infini avec marquages de U à l'avant et à l'arrière
- Pâsses câbles améliorés facilitant le montage de PDU et des accessoires à l'arrière

NEW



	RÉF. EATON	RÉF.
Baie SmartRack 24U, profondeur 850 mm	SR24UB	**794146**
Baie SmartRack 25U pour serveurs, profondeur 1090 mm, avec portes et panneaux latéraux	SR25UB	**794147**
Baie sécurisée SmartRack Premium 42U, profondeur 1090 mm	SR42UB	**794148**
Baie SmartRack 42U avec portes & panneaux latéraux, profondeur 1232 mm	SR42UBDP	**794149**

Onduleurs INFOSEC

Onduleur Z1 ZenCube EX

GARANTIE 02 ANS

› Technologie : haute fréquence
› Format : boîtier tour
› Affichage : LED
› Prises secourues : 3 prises CEE 7/5 type F
› Redémarrage automatique au retour du secteur



Réf. 791822

PUISSANCE (VA)	PUISSANCE (W)	RÉF.
400	200	**791822**
600	300	**791823**

Onduleur Z2 EX

GARANTIE 02 ANS

› Technologie : haute fréquence
› Format : grosse multiprise, fixable au mur
› Affichage : LED
› Prises secourues : 3 prises CEE 7/5 type F
› Prises parafoudre : 3 prises CEE 7/5 type F
› Port de communication : 1 x USB
› Protection par disjoncteur d'entrée



Réf. 791809

PUISSANCE (VA)	PUISSANCE (W)	RÉF.
550	275	**791809**
700	350	**791811**
1000	500	**791812**

Onduleur Z3 ZenBox

GARANTIE 03 ANS

› Technologie : haute fréquence
› Format : boîtier tour
› Affichage : LED
› Prises secourures : 3 prises protégées CEE 7/5 type F (sauf **Réf. 791807** et **Réf. 791808** : 4 prises)
› Port de communication : 1 x USB



Réf. 791806

PUISSANCE (VA)	PUISSANCE (W)	RÉF.
500	250	**791806**
700	350	**791807**
1000	500	**791808**

Onduleur line interactive Zen Live

GARANTIE 02 ANS

› Technologie : line interactive avec AVR
› Format : boîtier tour
› Affichage : LED
› Prises secourues : 4 prises CEE 7/5 type F (compatible type E)



Réf. 791827

PUISSANCE (VA)	PUISSANCE (W)	RÉF.
500	300	**791827**
650	390	**791828**
800	480	**791829**
1000	600	**791830**

Onduleur X1+

NOUVEAU

GARANTIE 02 ANS

› Technologie : Line interactive
› Format : boitier tour
› Affichage : LED
› Prises secourues : 2 prises CEE 7/5 type F (sauf **Réf. 776303** à **Réf. 776305** : 4 prises)
› Port de communication : 1 x USB

NEW



Réf. 776303

PUISSANCE (VA)	PUISSANCE (W)	RÉF.
500	300	**776300**
700	360	**776301**
1000	500	**776302**
1300	720	**776303**
1600	900	**776304**
2200	1320	**776305**

Onduleur line interactive Zen-X

Onduleur 3 en 1 : onduleur + parafoudre + chargeur USB !

GARANTIE 02 ANS

› Technologie : line interactive avec AVR
› Format : grosse multiprise, fixable au mur
› Affichage : LCD
› Prises secourues : 3 prises CEE 7/5 type F (sauf **Réf. 791850** : 4 prises)
› Prises parafoudre : 3 prises CEE 7/5 type F (sauf **Réf. 791850** : 4 prises)
› Port de communication : 1 x USB
› Protection RJ : RJ45
› Chargeur USB :1 port 1 A max



Réf. 791813

PUISSANCE (VA)	PUISSANCE (W)	RÉF.
600	360	**791813**
800	480	**791814**
1000	600	**791850**

Onduleurs INFOSEC

Les armoires batteries supplémentaires ainsi que les extensions de garantie sont disponibles. Contactez votre commercial !



Onduleur line interactive X1 EX

GARANTIE 02 ANS

- Technologie : line interactive avec AVR
- Format : boîtier tour
- Affichage : LED
- Port de communication : 1 x USB (sauf pour les **Réf. 791141**, **Réf. 791142**, **Réf. 791143**)



Réf. 791141

	PRISES SECOURUES	PUISSANCE (VA)	PUISSANCE (W)	RÉF.
Onduleur X1 EX	2 x CEE 7/5	500	250	**791141**
Onduleur X1 EX	2 x CEE 7/5	700	350	**791142**
Onduleur X1 EX	2 x CEE 7/5	1000	500	**791143**
Onduleur X1 EX	4 x CEE 7/5	1250	625	**790890** *
Onduleur X1 EX	4 x CEE 7/5	1600	900	**790891** *
Onduleur X1 EX	4 x CEE 7/5	2000	1200	**790892** *

Onduleur line interactive X3 EX LCD USB

GARANTIE 03 ANS

- Technologie : line interactive avec AVR
- Format : boîtier tour
- Affichage : LCD
- Port de communication : 1 x USB
- Protection RJ : RJ11, RJ45



Réf. 791151

	PRISES SECOURUES	PUISSANCE (VA)	PUISSANCE (W)	RÉF.
Onduleur X3 EX LCD USB	2 x CEE 7/5 Type F	500	250	**791151**
Onduleur X3 EX LCD USB	2 x CEE 7/5 Type F	650	360	**791152**
Onduleur X3 EX LCD USB	2 x CEE 7/5 Type F	800	480	**791153** *
Onduleur X3 EX LCD USB	2 x CEE 7/5 Type F	1000	500	**791154**
Onduleur X3 EX LCD USB	4 x CEE 7/5 Type F	1200	600	**791155** *
Onduleur X3 EX LCD USB	4 x CEE 7/5 Type F	1600	880	**791156**
Onduleur X3 EX LCD USB	4 x CEE 7/5 Type F	2000	1200	**791157** *
Onduleur X3 EX LCD USB	4 x CEE 7/5 Type F	3000	1800	**791158** *

Onduleur line interactive X4 RM Plus

GARANTIE 02 ANS

- Technologie : line interactive avec AVR
- Format : boîtier rackable 2U
- Affichage : LCD
- Port de communication : 1 x USB
- Protection RJ : RJ45
- Option : rails 19"



Réf. 791201

	PRISES SECOURUES	PUISSANCE (VA)	PUISSANCE (W)	RÉF.
Onduleur X4 RM Plus	4 x IEC C13, 2 x CEE 7/5	600	360	**791201**
Onduleur X4 RM Plus	4 x IEC C13, 2 x CEE 7/5	800	480	**791202**
Onduleur X4 RM Plus	8 x IEC C13, 2 X CEE 7/5	1000	600	**791203** *
Onduleur X4 RM Plus	8 x IEC C13, 2 X CEE 7/5	2000	1200	**791204**
Onduleur X4 RM Plus	8 x IEC C13, 2 X CEE 7/5	3000	1800	**791205** *
Rails 19"pour X4 RM Plus		-	-	**791077**

Onduleur on line simple conversion E2 LCD

GARANTIE 03 ANS

- Technologie : on line hybride simple conversion
- Format : boîtier tour
- Affichage : LCD
- Port de communication : 1 x USB
- Protection RJ : RJ11, RJ45



Réf. 791064

	PRISES SECOURUES	PUISSANCE (VA)	PUISSANCE (W)	RÉF.
Onduleur E2 LCD	4 x IEC C13	600	360	**791061**
Onduleur E2 LCD	4 x IEC C13	800	480	**791062**
Onduleur E2 LCD	4 x IEC C13	1000	700	**791063**
Onduleur E2 LCD	6 x IEC C13	1500	1050	**791064**
Onduleur E2 LCD	6 x IEC C13	2000	1400	**791065**

Onduleur on line simple conversion E3 Live

GARANTIE 03 ANS

- Technologie : on line hybride simple conversion
- Format : boîtier tour ou rackable 1U à 2U
- Affichage : LCD
- Port de communication : 1 x USB, 1 x RS-232
- Option : rails 19", carte SNMP, carte AS400

Réf. 790920



	HAUTEUR	PRISES SECOURUES	PUISSANCE (VA)	PUISSANCE (W)	RÉF.
Onduleur E3 Live RM	1U	4 x IEC C13	500	300	**790920**
Onduleur E3 Live RM	1U	4 x IEC C13	750	450	**790921**
Onduleur E3 Live RM	1U	4 x IEC C13	1000	600	**790922**
Onduleur E3 Live RM	1U	4 x IEC C13	1500	900	**790923**
Onduleur E3 Live RT	2U	4 x IEC C13	2200	1320	**790924**
Onduleur E3 Live RT	2U	8 x IEC C13 1 x IEC C19	3000	1800	**790925**
Rails 19" pour E3 Live RM			-	-	**790926**
Rails 19" pour E3 Live RT			-	-	**790927**
Carte SNMP pour E3 Live			-	-	**790928**

Onduleur on line simple conversion E3 Performance RT

GARANTIE 03 ANS

- Technologie : on line hybride simple conversion
- Format : boîtier rackable 2U
- Affichage : LCD
- Option : rails 19", carte SNMP, batterie supplémentaire
- Port de communication : 1 x USB, 1 x RS-232
- Protection RJ : RJ45

Réf. 791212



	PRISES SECOURUES	PUISSANCE (VA)	PUISSANCE (W)	RÉF.
Onduleur E3 Performance RT	8 x IEC C13	800	720	**791212** *
Onduleur E3 Performance RT	8 x IEC C13	1100	990	**791213** *
Onduleur E3 Performance RT	8 x IEC C13	1500	1350	**791214** *
Onduleur E3 Performance RT	8 x IEC C13	2000	1800	**791215** *
Onduleur E3 Performance RT	8 x IEC C13 - 1 x IEC C19	2500	2250	**791216** *
Onduleur E3 Performance RT	8 x IEC C13 - 1 x IEC C19	3000	2700	**791217** *
Onduleur E3 Performance RT	8 x IEC C13 - 1 x IEC C19	5000	4500	**791401** *
Rails 19" pour E3 Performance RT		-	-	**791077**
Carte SNMP pour E3 Performance RT		-	-	**791079**

* Consultez-nous

Onduleurs INFOSEC

Onduleur on line double conversion E3 PRO RM

GARANTIE 02 ANS

Rackable au format 1U !

Grâce à son format rackable 1U, cet onduleur peut facilement être intégré dans une baie 19."

› Technologie : on line double conversion
› Format : boîtier rackable 1U
› Affichage : LED
› Prises secourues : 3 x IEC C13
› Port de communication : 1 x USB
› Option : rails 19", batterie supplémentaire, carte SNMP



Réf. 791121

	HAUTEUR	PUISSANCE (VA)	PUISSANCE (W)	RÉF.
Onduleur E3 PRO RM	1U	1000	800	**791121** *
Rails 19" pour E3 PRO RM	-	-	-	**791077**
Carte SNMP pour E3 PRO RM	-	-	-	**791079**

Onduleur on line double conversion E3 PRO RT

GARANTIE 02 ANS

› Technologie : on line double conversion
› Format : boîtier rackable 2U à 6U
› Affichage : LCD
› Port de communication : 1 x USB, 1 x RS-232
› Option : rails 19", batterie supplémentaire, carte SNMP

Réf. 791122



	PRISES SECOURUES	HAUTEUR	PUISSANCE (VA)	PUISSANCE (W)	RÉF.
Onduleur E3 PRO RT	3 x IEC C13	2U	1000	900	**791122** *
Onduleur E3 PRO RT	4 x IEC C13	2U	2000	1800	**791123** *
Onduleur E3 PRO RT	4 x IEC C13	2U	3000	2700	**791124** *
Onduleur E3 PRO RT	bornier entrée / sortie	4U	5000	4500	**791131** *
Onduleur E3 PRO RT	bornier entrée / sortie	4U	6000	5400	**791132** *
Onduleur E3 PRO RT	bornier entrée / sortie	6U	10000	9000	**791133** *
Rails 19" pour E3 PRO RT		-	-	-	**791077**
Carte SNMP pour E3 PRO RT		-	-	-	**791079**

Onduleur on line double conversion E4 LCD PRO

GARANTIE 02 ANS

› Technologie : on line double conversion
› Format : boîtier tour
› Affichage : LCD
› Port de communication : 1 x USB, 1 x RS-232
› Option : batterie supplémentaire, carte SNMP

Réf. 790993



	PRISES SECOURUES	PUISSANCE (VA)	PUISSANCE (W)	RÉF.
Onduleur E4 LCD PRO	3 x IEC C13	1000	900	**790990** *
Onduleur E4 LCD PRO	4 x IEC C13	1500	1350	**790991** *
Onduleur E4 LCD PRO	4 x IEC C13	2000	1800	**790992** *
Onduleur E4 LCD PRO	4 x IEC C13	3000	2700	**790993** *
Carte SNMP pour E4 LCD PRO				**791079**

Onduleur on line double conversion E4 LCD PRO ONE

GARANTIE 02 ANS

› Technologie : on line double conversion
› Format : boîtier tour
› Affichage : LCD
› Port de communication : 1 x USB, 1 x RS-232
› Option : batterie supplémentaire, carte SNMP

Réf. 790933



	PRISES SECOURUES	PUISSANCE (VA)	PUISSANCE (W)	RÉF.
Onduleur E4 PRO ONE	1 x CEE 7/5 + 3 x IEC C13	1000	1000	**776306** *
Onduleur E4 PRO ONE	1 x CEE 7/5 + 3 x IEC C13	1500	1500	**776307** *
Onduleur E4 PRO ONE	1 x CEE 7/5 + 2 x IEC C13	2000	2000	**776308** *
Onduleur E4 PRO ONE	2 x CEE 7/5 + 4 x IEC C13	3000	3000	**776309** *
Onduleur E4 PRO ONE	bornier entrée / sortie	5000	5000	**790930** *
Onduleur E4 PRO ONE	bornier entrée / sortie	6000	6000	**790931** *
Onduleur E4 PRO ONE	bornier entrée / sortie	8000	8000	**790932** *
Onduleur E4 PRO ONE	bornier entrée / sortie	10000	10000	**790933** *
Carte SNMP pour E4 PRO ONE			-	**791079**

Onduleur on line double conversion E4 Value

GARANTIE 02 ANS

› Technologie : on line double conversion
› Format : boîtier tour
› Affichage : LED ou LCD
› Port de communication : 1 x RS-232
› Option : carte SNMP



Réf. 790901

	PRISES SECOURUES	PUISSANCE (VA)	PUISSANCE (W)	RÉF.
Onduleur E4 Value	3 x IEC C13	1000	800	**790900**
Onduleur E4 Value	4 x IEC C13	1500	1200	**790906** *
Onduleur E4 Value	4 x IEC C13	2000	1600	**790901** *
Onduleur E4 Value	4 x IEC C13 bornier entrée / sortie	3000	2400	**790902** *
Onduleur E4 Value	4 x IEC C13 bornier entrée / sortie	4000	3200	**790907** *
Onduleur E4 Value	bornier entrée / sortie	5000	4000	**790903** *
Onduleur E4 Value+	bornier entrée / sortie	6000	5400	**790916** *
Onduleur E4 Value+	bornier entrée / sortie	10000	9000	**790917** *
Carte SNMP pour E4 Value		-	-	**791079**

Onduleur on line double conversion E7 ONE RT

GARANTIE 02 ANS

Facteur de puissance de 1 !

› Technologie : on line double conversion
› Format : boîtier tour ou rackable (de 2U à 5U)
› Affichage : LCD
› Port de communication : 1 x USB, 1 x RS-232
› Option : rails 19", carte SNMP

Réf. 791831



	PRISES SECOURUES	HAUTEUR	PUISSANCE (VA)	PUISSANCE (W)	RÉF.
Onduleur E7 ONE RT	8 x IEC C13	2U	1000	1000	**791831** *
Onduleur E7 ONE RT	8 x IEC C13	2U	1500	1500	**791832** *
Onduleur E7 ONE RT	8 x IEC C13	2U	2000	2000	**791833** *
Onduleur E7 ONE RT	8 x IEC C13 1 x IEC C19	2U	3000	3000	**791834** *
Onduleur E7 ONE RT	bornier entrée / sortie	4U	4000	4000	**791840** *
Onduleur E7 ONE RT	bornier entrée / sortie	4U	5000	5000	**791835** *
Onduleur E7 ONE RT	bornier entrée / sortie	4U	6000	6000	**791842** *
Onduleur E7 ONE RT	bornier entrée / sortie	5U	10000	10000	**791836** *
Rails 19" pour E7 ONE RT					**791077**
Carte SNMP pour E7 ONE RT			-	-	**791079**

* Consultez-nous

NOUVEAUTÉ :



Convertisseur USB Type-C™
Réf. 127578
Page 127

Cordon DisplayPort 2.1 80 Gbps GRS
Réf. 127246
Page 122

Connectique audiovisuelle et informatique

Connectique jack 3.5 mm et Toslink **110**

Connectique audio jack 3.5 mm, HP et RCA **111**

Connectique SVGA **112 - 113**

Adaptateurs VGA et DVI et plastrons SVGA **114**

Plastrons USB et connectique audiovisuelle d'installation **115**

Cordons DVI **116**

Cordons HDMI® **117 à 120**

Cordons et Adaptateurs HDMI® **121**

Cordons DisplayPort **122 - 123**

Cordons-convertisseurs DisplayPort **124**

Convertisseurs mini DisplayPort **125**

Convertisseurs DisplayPort **126**

Convertisseurs audiovisuels Type-C™ **127**

Cordons USB 2.0 **128**

Cordons Hi-Speed et adaptateurs USB **129**

Cordons USB 5Gbps et Type-C™ **130**

Cordons USB Type-C™ **131**

Cordons et adaptateurs USB Type-C™ **132**

Série et extension USB ATEN **133**

USB-A & USB-C longue distance **134**

Convertisseurs USB série RS-232/422/485 **135**

Cordons DB-9 et DB-25 **136**

Connectique jack 3.5 mm et Toslink

Cordon stéréo jack 3.5 mm

› Connecteurs : Jack 3.5 mm
› Plaquage : nickel
› Cordon : stéréo
› Connecteurs : moulés



Réf. 108521



Réf. 108566

	CONNECTEUR 1	CONNECTEUR 2	LONGUEUR	RÉF.
Cordon jack 3.5 mm	M	M	1,0 m	**108566**
Cordon jack 3.5 mm	M	M	1,5 m	**108569**
Cordon jack 3.5 mm	M	M	2,0 m	**580691**
Cordon jack 3.5 mm	M	M	3,0 m	**580701**
Cordon jack 3.5 mm	M	M	5,0 m	**108567**
Cordon jack 3.5 mm	M	M	10,0 m	**108568**
Cordon jack 3.5 mm	M	M	15,0 m	**108571**
Cordon jack 3.5 mm	M	M	20,0 m	**108572**
Rallonge jack 3.5 mm	M	F	3,0 m	**108521**
Rallonge jack 3.5 mm	M	F	5,0 m	**108451**
Rallonge jack 3.5 mm	M	F	10,0 m	**108461**
Rallonge jack 3.5 mm	M	F	15,0 m	**108471**

Cordon jack 3.5 mm

La qualité OR !

› Connecteurs : Jack 3.5 mm
› Plaquage : or
› Cordon : stéréo
› Connecteurs : moulés, normés PC99
› Diamètre du cordon : 2 x 2,8 mm



Réf. 108864

	CONNECTEUR 1	CONNECTEUR 2	LONGUEUR	RÉF.
Cordon jack 3.5 mm	M	M	1,8 m	**108895**
Cordon jack 3.5 mm	M	M	3,0 m	**108896**
Cordon jack 3.5 mm	M	M	5,0 m	**108897**
Cordon jack 3.5 mm	M	M	10,0 m	**108898**
Rallonge jack 3.5 mm	M	F	1,8 m	**108864**
Rallonge jack 3.5 mm	M	F	3,0 m	**108865**
Rallonge jack 3.5 mm	M	F	5,0 m	**108866**
Rallonge jack 3.5 mm	M	F	10,0 m	**108867**

Adaptateur audio jack 3.5 mm

› Connecteurs : Jack 3.5 mm
› Plaquage : nickel
› Type : stéréo



Réf. 720121



Réf. 720550



Réf. 720129

CONNECTEUR 1	CONNECTEUR 2	LONGUEUR	RÉF.
Jack 3.5 mm M	2 x jack 3.5 mm F	0,15 m	**720129**
Jack 3.5 mm M	2 x jack 3.5 mm F	Monobloc	**720121**
Jack 2.5 mm M	Jack 3.5 mm F	Monobloc	**720550**

Toslink

Toslink signifie TOSHIBA LINK. Ce connecteur de la norme S / P DIF permet de transmettre un signal audio numérique de haute qualité à l'aide de la lumière d'une simple fibre optique, éliminant ainsi le risque de parasitage ou de perturbation, fréquemment rencontré sur une liaison par fil en cuivre.

Les cordons Toslink sont de nouveau popularisés par l'essor des barres de son HomeCinema et des cartes son pour PC, qui comportent une connectique Toslink

Sortie audio numérique optique



Femelle

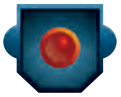

Mâle

Cordon optique S/P DIF Toslink

Cordon audio numérique au format Toslink.

Parfait pour le home-cinéma ou relier la carte son d'un PC à un kit d'enceintes. Connecteurs plaqués or pour une conductivité parfaite du signal. Manchons en métal robuste.



Réf. 155337



Réf. 109150

	LONGUEUR	RÉF.
Cordon Toslink Pro	0,50 m	**155335** *
Cordon Toslink Pro	1,0 m	**155336** *
Cordon Toslink	1,8m	**109150**
Cordon Toslink Pro	2,0 m	**155337**
Cordon Toslink Pro	3,0 m	**155338** *
Cordon Toslink Pro	5,0 m	**155339**
Cordon Toslink Pro	10,0 m	**155340** *

* Consultez-nous

Connectique audio jack 3.5 mm, HP et RCA

Connectique jack 3.5 mm CTIA pour micro-casques

Connectique normée CTIA à connecteurs 4 pôles

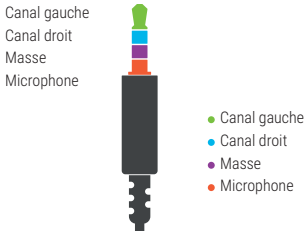



Réf. 721136



Réf. 721135



Réf. 721133

CONNECTEUR 1	CONNECTEUR 2	LONGUEUR	RÉF.
Jack 3.5 mm 4 pôles M	Jack 3.5 mm 4 pôles F	2.0 m	**721133**
2 x jack 3.5 mm F	Jack 3.5 mm M	0.12 m	**721135**
2 x jack 3.5 mm M	Jack 3.5 mm F	0.15 m	**721136**

Cordon audio stéréo éco jack 3.5 mm / RCA

L'audio à prix "éco" !

Équipé d'une prise jack 3,5 mm mâle vers 2 x RCA mâles (rouge et noir : pour l'audio en stéréo).

› Connecteurs : Jack 3.5 mm vers 2 RCA
› Plaquage : nickel
› Cordon : stéréo
› Connecteurs : moulés



Réf. 108551

CONNECTEUR 1	CONNECTEUR 2	LONGUEUR	RÉF.
Jack 3.5 mm M	2 x RCA M	1,8 m	**108551**
Jack 3.5 mm M	2 x RCA M	3,0 m	**108549**
Jack 3.5 mm M	2 x RCA M	5,0 m	**108561**
Jack 3.5 mm M	2 x RCA M	10,0 m	**108531**

Cordon audio stéréo jack 3.5 mm / RCA

La qualité or !

› Connecteurs :Jack 3.5 mm vers 2 RCA
› Plaquage : or
› Cordon : stéréo
› Connecteurs : moulés, normés PC99



Réf. 108781

CONNECTEUR 1	CONNECTEUR 2	LONGUEUR	RÉF.
Jack 3.5 mm M	2 x RCA M	1,8 m	**108781**
Jack 3.5 mm M	2 x RCA M	3,0 m	**108791**
Jack 3.5 mm M	2 x RCA M	5,0 m	**108799**
Jack 3.5 mm M	2 x RCA M	10,0 m	**108803**

Câble audio pour haut-parleur



Réf. 601029



Réf. 601039

SECTION	LONGUEUR	RÉF.
1.04 mm²	50 m	**601029**
2.63 mm²	100 m	**601039**

Adaptateur jack

› Connecteurs : Jack 3.5 mm / RCA
› Plaquage : nickel
› Type : stéréo



Réf. 721111



Réf. 721121

CONNECTEUR 1	CONNECTEUR 2	LONGUEUR	RÉF.
Jack 3.5 mm M	2 x RCA F	Monobloc	**720140**
Jack 3.5 mm F	2 x RCA M	0,2 m	**721121**
Jack 6.35 mm F	2 x RCA M	0,1 m	**721111**
Jack 3.5 mm M	Jack 6.35 mm F	Monobloc	**720411**

Connectique SVGA

La connectique SVGA

Le câble SVGA, norme vidéo analogique quelque peu ancienne, se distingue par sa capacité à transmettre exclusivement le signal vidéo. Principalement destiné aux anciens ordinateurs, ce câble offre des performances dépassant celles du VGA, permettant d'atteindre des définitions supérieures.

À titre de référence, un câble vidéo standard, ou VGA, transporte des signaux analogiques et supporte des résolutions vidéo allant jusqu'à 640 x 480. En revanche, le câble Super Video Graphic Array (SVGA) transporte également des signaux analogiques, mais sa plage de résolutions s'étend jusqu'à 800 x 600. Il est important de noter que la plupart des câbles SVGA sont capables de gérer des résolutions d'affichage bien plus élevées que la norme de 800 x 600.

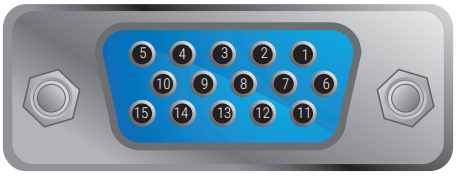

Les connecteurs VGA et SVGA se distinguent par leurs prises, dotées de broches disposées en trois rangées décalées. Souvent de couleur bleue, ces câbles comportent 15 broches au total : 5 en haut, 5 au milieu et 5 en bas.

En conclusion, la connectique SVGA offre une solution robuste pour les besoins vidéo des anciens ordinateurs, surpassant les capacités du VGA. Ces câbles, reconnaissables par leurs connecteurs distincts, sont un élément clé pour ceux cherchant à optimiser les performances d'affichage de leurs systèmes informatiques.

Connectique SVGA Eco

- Câble : 3 coax + 4 fils (pin 9 non coupée)
- Ferrites : non
- Connecteurs : nickel
- Résolution : 1600 x 1200
- Diamètre de la gaine : 6 à 8 mm

	LONGUEUR	RÉF.
Cordon SVGA éco	0,5 m	**117680**
Cordon SVGA éco	1,0 m	**117690**
Cordon SVGA éco	1,8 m	**117700**
Cordon SVGA éco	3,0 m	**117710**
Cordon SVGA éco	5,0 m	**117720**
Cordon SVGA éco	7,0 m	**117730**
Cordon SVGA éco	10,0 m	**117740**
Cordon SVGA éco	15,0 m	**117750**
Cordon SVGA éco	20,0 m	**117760**
Cordon SVGA éco	30,0 m	**117770**
RALLONGES		
Rallonge SVGA éco	1,0 m	**117790**
Rallonge SVGA éco	1,8 m	**117800**
Rallonge SVGA éco	3,0 m	**117810**
Rallonge SVGA éco	5,0 m	**117820**
Rallonge SVGA éco	10,0 m	**117840**
Rallonge SVGA éco	15,0 m	**117850**



Réf. 117680

Diamètre extérieur de la gaine 6 à 8 mm

Connectique SVGA standard

- Câble : 3 coax + 9 fils (pin 9 non coupée et reliée pour alimentation 5 V)
- Ferrites : oui
- Connecteurs : nickel
- Résolution : Full HD
- Diamètre de la gaine : 8 mm

	LONGUEUR	RÉF.
Cordon SVGA Standard	0,5 m	**119680**
Cordon SVGA Standard	1,0 m	**119690**
Cordon SVGA Standard	1,8 m	**119700**
Cordon SVGA Standard	3,0 m	**119710**
Cordon SVGA Standard	5,0 m	**119720**
Cordon SVGA Standard	7,0 m	**119725**
Cordon SVGA Standard	10,0 m	**119730**
Cordon SVGA Standard	15,0 m	**119750**
Cordon SVGA Standard	20,0 m	**119740**
Cordon SVGA Standard	30,0 m	**119760**
RALLONGES		
Rallonge SVGA Standard	0,5 m	**119845**
Rallonge SVGA Standard	1,0 m	**119790**
Rallonge SVGA Standard	1,8 m	**119800**
Rallonge SVGA Standard	3,0 m	**119810**
Rallonge SVGA Standard	5,0 m	**119820**
Rallonge SVGA Standard	7,0 m	**119830**
Rallonge SVGA Standard	10,0 m	**119840**
Rallonge SVGA Standard	20,0 m	**119850**



Réf. 119680



Avec ferrites !
Idéal pour les câbles longues distances ou les environnements perturbés !

Connectique SVGA

Connectique SVGA Premium

› Genre : mâle / mâle
› Câble : 3 coax + 9 fils (pin 9 non coupée et reliée pour alimentation 5 V)
› Ferrites : oui
› Connecteurs : plaqués or, normés PC99
› Résolution : Full HD
› Diamètre de la gaine : 8,5 mm



Réf. 138701

	LONGUEUR	RÉF.
Cordon SVGA Premium	1,8 m	**138701**
Cordon SVGA Premium	3,0 m	**138711**
Cordon SVGA Premium	5,0 m	**138721**
Cordon SVGA Premium	10,0 m	**138731**
Cordon SVGA Premium	15,0 m	**138741**
Cordon SVGA Premium	20,0 m	**138751**
Cordon SVGA Premium	30,0 m	**138761**
Cordon SVGA Premium	50,0 m	**138771**
	RALLONGES	
Rallonge SVGA Premium	1,8 m	**138801**
Rallonge SVGA Premium	3,0 m	**138811**
Rallonge SVGA Premium	5,0 m	**138821**
Rallonge SVGA Premium	15,0 m	**138841**
Rallonge SVGA Premium	30,0 m	**138862**

Connectique SVGA Transparent

› Câble : 3 coax + 9 fils (pin 9 non coupée et reliée pour alimentation en 5V)
› Ferrites : oui
› Connecteurs : plaqués or, normés PC99
› Résolution : 1920 x 1080
› Diamètre de la gaîne : 8.5 mm



Réf. 128511

	LONGUEUR	RÉF.
Cordon SVGA transparent	2,0 m	**128511**
Cordon SVGA transparent	7,0 m	**128541**

Cordon SVGA + audio jack

Cordon combiné !

› Câble : 3 coax + 4 fils (pin 9 coupée)
› Ferrites : oui
› Connecteurs : plaqués or
› Résolution : Full HD
› Déport audio : 50 cm
› Diamètre de la gaine : 8 mm



Réf. 137202

	LONGUEUR	RÉF.
Cordon SVGA + audio	1,8 m	**137202**
Cordon SVGA + audio	3,0 m	**137212**
Cordon SVGA + audio	5,0 m	**137222**
Cordon SVGA + audio	7,5 m	**137226**
Cordon SVGA + audio	10,0 m	**137232**
Cordon SVGA + audio	15,0 m	**137242**
Cordon SVGA + audio	20,0 m	**137252**

Adaptateurs VGA et DVI et plastrons SVGA

Adaptateur VGA et DVI

A



B



C



D



E



F



G



H



I



J



		CONNECTEUR 1	CONNECTEUR 2	LONGUEUR	RÉF.
A	Duplicateur passif	HD-15 M	2 x HD-15 F	0,3 m	**137036**
B	Coupleur	HD-15 M	HD-15 M	Monobloc	**083730**
C	Coupleur	HD-15 F	HD-15 F	Monobloc	**083740**
D	Changeur de genre	HD-15 M	HD-15 F	Monobloc	**083750**
E	Adaptateur	DVI-D F	HDMI® M	Monobloc	**127951**
F	Adaptateur	DVI-I M	HDMI® F	Monobloc	**581702**
G	Adaptateur	DVI-I M	VGA F	0,15 m	**127444**
H	Adaptateur	DVI-I M	VGA F	Monobloc	**581449**
I	Adaptateur	DVI-I F	VGA M	Monobloc	**581461**
J	Coupleur	DVI-I F	DVI-I F	Monobloc	**127446**

Plastron SVGA

A



Coudé !



B



Coudé !



C





D



		PLASTRON		CORDON		LONGUEUR	FORMAT	RÉF.
A	Plastron VGA	VGA F	-	VGA F	-	0,2 m	45 x 45	**102411**
B	Plastron VGA	VGA F	-	VGA M	-	5,0 m	45 x 45	**102421**
C	Plastron VGA	VGA F	-	Bornier à vis	-	-	45 x 45	**102662**
D	Plastron VGA + Jack 3.5 audio stéréo	VGA F	Jack F	VGA M	Jack M	15,0 m	45 x 45	**102491**

Plastrons USB et connectique audiovisuelle d'installation

Plastron HDMI® et jack 3.5 audio stéréo

A



B



C



		PLASTRON	CORDON	LONGUEUR	FORMAT	RÉF.
A	Plastron HDMI®	HDMI® F	HDMI® F	-	45 x 45	**102676**
B	Plastron HDMI®	HDMI® F	HDMI® F	0,10 m	45 x 45	**102674**
C	Plastron HDMI®	HDMI® F	HDMI® M	5,0 m	45 x 45	**102378**
C	Plastron HDMI®	HDMI® F	HDMI® M	10,0 m	45 x 45	**102379**
C	Plastron HDMI®	HDMI® F	HDMI® M	15,0 m	45 x 45	**102380**

Plastron DisplayPort



PLASTRON	CORDON	LONGUEUR	FORMAT	RÉF.
DisplayPort F	DisplayPort M	5,0 m	45 x 45	**102389**

Plastron USB 2.0



Réf. 102681

PLASTRON	CORDON	LONGUEUR	FORMAT	RÉF.
PLASTRONS USB				
Type-A F	Type-A F	0,10 m	45 x 45	**102675**
Type-A F	Type-A M	5,0 m	45 x 45	**102681**
PLASTRONS USB AMPLIFIÉS				
Type-A F	Type-A M	10,0 m	45 x 45	**102686**
Type-A F	Type-A M	15,0 m	45 x 45	**102691**

Cordon HDMI® High Speed avec Ethernet certifié Premium

4K TOP QUALITÉ

- Bande passante : 18 Gbps
- Résolution : 4K @ 60 Hz
- Audio : HD 32 canaux à 1536 KHz
- Fonction ARC : oui
- Connecteurs : plaqués or
- HDR : oui

Dexlan PREMIUM



	LONGUEUR	RÉF.
Cordon HDMI® Premium	1,0 m	**127816**
Cordon HDMI® Premium	1,5 m	**127831**
Cordon HDMI® Premium	2,0 m	**127836**
Cordon HDMI® Premium	3,0 m	**127698**
Cordon HDMI® Premium	5,0 m	**127699**

Cordon vidéo pour caméra BNC

Cordon pour les caméras BNC jusqu'à 1080p pour le raccordement de moniteurs au stockeur.

- Ame souple en cuivre
- Blindé



Réf. 104195

	LONGUEUR	RÉF.
Cordon vidéo pour caméra BNC	1,0 m	**104195**
Cordon vidéo pour caméra BNC	3,0 m	**104127**
Cordon vidéo pour caméra BNC	10,0 m	**104145**

Cordon vidéo HD pour caméra BNC

Cordon haute qualité spécialement conçu pour les caméras de dernière génération à la résolution égale ou supérieure au Full HD pour un câblage sur de longues distances.

- Ame monobrin en cuivre
- Double blindage
- Euroclasse E_{ca}



	LONGUEUR	RÉF.
Cordon vidéo HD pour caméra BNC	10,0 m	**104308**

Cordons DVI

Cordon DVI vers VGA Single Link 12 + 5

Normé PC99 !

Récupère les signaux analogiques entre les connectiques DVI-A et VGA (sens de branchement indifférent).

› Genre : mâle / mâle
› Résolution : 1920 x 1080
› Ferrites : non
› Connecteurs : nickel



Réf. 127701

	LONGUEUR	RÉF.
Cordon DVI-A Single Link / VGA	2,0 m	**127701**
Cordon DVI-A Single Link / VGA	3,0 m	**127711**

Cordon DVI-D Single Link 18 + 1

Le DVI au meilleur prix !

Récupère les signaux numériques DVI-D.

› Genre : mâle / mâle
› Résolution : 1920 x 1080
› Ferrites : non
› Connecteurs : nickel



Réf. 127471

	LONGUEUR	RÉF.
Cordon DVI-D Single Link	1,0 m	**127471**
Cordon DVI-D Single Link	1,8 m	**127475**
Cordon DVI-D Single Link	3,0 m	**127480**
Cordon DVI-D Single Link	5,0 m	**127485**
Cordon DVI-D Single Link	10,0 m	**127495**

Cordon DVI-D Dual Link 24 + 1

Résolution Dual Link !

Récupère les signaux numériques DVI-D.

› Genre : mâle / mâle (cordon)
› Résolution : 2560 x 1600
› Ferrites : oui
› Connecteurs : or



Réf. 127505

	LONGUEUR	RÉF.
Cordon DVI-D Dual Link	1,0 m	**127505**
Cordon DVI-D Dual Link	2,0 m	**127503**
Cordon DVI-D Dual Link	3,0 m	**127513**
Cordon DVI-D Dual Link	5,0 m	**127523**
Cordon DVI-D Dual Link	7,0 m	**127573**
Cordon DVI-D Dual Link	10,0 m	**127583**

Cordon DVI-I Dual Link 24 + 5

Haute qualité !

Récupère les signaux numériques DVI-D ou analogiques DVI-A.

› Genre : mâle / mâle
› Résolution : 2560 x 1600 (DVI-D)
› Ferrites : oui
› Connecteurs : or



Réf. 127666

	LONGUEUR	RÉF.
Cordon DVI-I Dual Link	1,8 m	**127666**
Cordon DVI-I Dual Link	3,0 m	**127671**

Cordon DVI-D vers HDMI®

Qualité or !

Transporte un signal vidéo numérique entre les connectiques HDMI® et DVI (sens de branchement indifférent).

› Genre : mâle / mâle
› Résolution : 1920 x 1080
› Ferrites : non
› Connecteurs : or



Réf. 127875

	LONGUEUR	RÉF.
Cordon DVI-D Single Link / HDMI® A	1,0 m	**127871**
Cordon DVI-D Single Link / HDMI® A	2,0 m	**127875**
Cordon DVI-D Single Link / HDMI® A	3,0 m	**127881**
Cordon DVI-D Single Link / HDMI® A	5,0 m	**127891**
Cordon DVI-D Single Link / HDMI® A	10,0 m	**127961**
Cordon DVI-D Single Link / HDMI® A	15,0 m	**127971**

Cordon HDMI® Standard

Entrée de gamme de l'offre HDMI®. Ce cordon est idéal pour les applications de type TNT / satellite HD, console de jeux (type PS3 et Xbox 360).

› Bande passante : 2,25 Gbps / Certifié : catégorie 1 / 75 MHz
› Résolutions : 720p et 1080i (1080p possible jusqu'à 2 m) / ne supporte pas la 3D
› Audio : HD multicanaux
› Fonction ARC : oui
› Connecteurs : plaqués or
› AWG : 30 jusqu'à 3 m, AWG 26 pour 5 m
› HDR : non

GREEN

Packaging Zéro plastique !



Réf. 127777

	LONGUEUR	RÉF.
Cordon HDMI® Standard	1,0 m	**127752**
Cordon HDMI® Standard	1,5 m	**127756**
Cordon HDMI® Standard	2,0 m	**127762**
Cordon HDMI® Standard	3,0 m	**127772**
Cordon HDMI® Standard	5,0 m	**127777**

Cordon et rallonge HDMI® High Speed

Full HD et 4K !

Milieu de gamme de l'offre HDMI®.

Ce cordon introduit certaines fonctionnalités nées avec la norme 1.4. Idéal pour les applications de Blu-Ray et console de jeux de dernière génération.

› Bande passante : 10,2 Gbps / Certifié : catégorie 2 / 340 MHz
› Résolutions : jusqu'à la 4K@ 60Hz (4:2:0 – 8 bits)
› Audio : HD multicanaux
› Fonction ARC : oui
› Connecteurs : plaqués or
› AWG : 30 jusqu'à 3 m, AWG 26 pour 5 m
› HDR : non

GREEN 4K

Packaging Zéro plastique !



Réf. 127812



Réf. 128395

	LONGUEUR	RÉF.
Cordon HDMI® HighSpeed	1,0 m	**127781**
Cordon HDMI® HighSpeed	1,5 m	**127786**
Cordon HDMI® HighSpeed	2,0 m	**127791**
Cordon HDMI® HighSpeed	3,0 m	**127801**
Cordon HDMI® HighSpeed	5,0 m	**127812**
RALLONGES		
Rallonge HDMI® HighSpeed	1,0 m	**128395**
Rallonge HDMI® HighSpeed	2,0 m	**128397**
Rallonge HDMI® HighSpeed	3,0 m	**128398**

Cordon plat HDMI® High Speed

Facilite l'installation des câbles sur des murs blancs, dans ou le long des goulottes, sous une moquette, ...

› Bande passante : 10,2 Gbps / Certifié : catégorie 2 / 340 MHz
› Résolutions : jusqu'à la 4K @ 60Hz (4:2:0 – 8 bits)
› Audio : HD multicanaux
› Fonction ARC : oui
› Connecteurs : plaqués or
› AWG : 30
› HDR : non

GREEN

Packaging Zéro plastique !



Réf. 128229



Réf. 128311

LONGUEUR	COULEUR	RÉF.
1,5 m	Noir	**128229**
2,0 m	Noir	**128240**
3,0 m	Noir	**128250**
5,0 m	Noir	**128262**
1,0 m	Blanc	**128311**
1,8 m	Blanc	**128312**
3,0 m	Blanc	**128313**
5,0 m	Blanc	**128316**

Cordons HDMI®

Cordon micro HDMI® High Speed avec Ethernet

Raccordez vos appareils vidéos mobiles ! Permet de raccorder un périphérique mobile (tablette, appareil numérique…) micro HDMI® (Type-D) à un périphérique d'affichage HDMI® (Type-A).

› Bande passante : 10,2 Gbps / Certifié : CAT. 2 / 340 MHz
› Résolutions : jusqu'à la 4K @ 60Hz (4:2:0 – 8 bits)
› Audio : HD multicanaux
› Fonction ARC : oui
› Connecteurs : plaqués or
› AWG : 30
› HDR : non

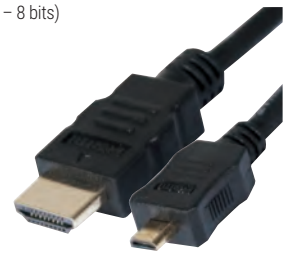

Packaging Zéro plastique !

Réf. 128490

LONGUEUR	RÉF.
1,0 m	**128490**
2,0 m	**128491**
3,0 m	**128495**
5,0 m	**128499**

Cordon mini HDMI® High Speed - haute qualité

Raccordez vos tablettes !

Permet de raccorder un périphérique mobile à connectique mini HDMI® (Type-C™) à un périphérique d'affichage HDMI® (Type-A).

› Bande passante : 10,2 Gbps / Certifié : CAT. 2 / 340 MHz
› Résolutions : jusqu'à la 4K @ 60Hz (4:2:0 – 8 bits)
› Audio : HD multicanaux
› Fonction ARC : oui
› Connecteurs : plaqués or
› AWG : 30
› HDR : non



Packaging Zéro plastique !

Réf. 128269

LONGUEUR	RÉF.
1,5 m	**128269**
2,0 m	**128271**
3,0 m	**128280**

Cordon HDMI® High Speed avec Ethernet Eco

Le meilleur prix !

› Bande passante : jusqu'à 10,2 Gbps
› Résolutions : jusqu'à la 4K @ 60Hz (4:2:0 – 8 bits)
› Canal Ethernet : oui
› Audio : HD multicanaux
› Fonction ARC : oui
› Connecteurs : plaqués or
› HDR : non

Réf. 127732

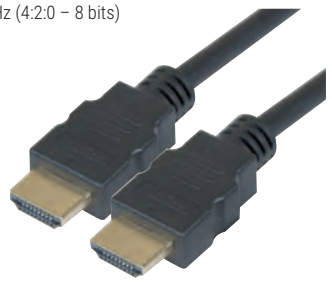

Packaging Zéro plastique !

LONGUEUR	RÉF.
1,0 m	**127732**
2,0 m	**127733**
3,0 m	**127734**
5,0 m	**127735**

Cordon HDMI® High Speed avec Ethernet haute qualité

Le meilleur de la technologie HDMI® !

› Bande passante : 10,2 Gbps / Certifié : catégorie 2 / 340 MHz
› Résolutions : jusqu'à la 4K @ 60Hz (4:2:0 – 8 bits)
› Canal Ethernet : oui
› Audio HD multicanaux
› Fonction ARC : oui
› Connecteurs : plaqués or
› Ferrites : oui
› Capots en métal
› Surgainage : nylon
› HDR : non



Packaging Zéro plastique !

Réf. 127922

LONGUEUR	RÉF.
1,0 m	**127898**
1,5 m	**127899**
2,0 m	**127901**
3,0 m	**127911**
5,0 m	**127922**

Cordon HDMI® grande longueur avec chipset

› Ethernet : Oui
› ARC : Oui
› CEC : Oui
› HDR : Non



Réf. 128968



Réf. 128944

	SIGNAL	AWG	POSITION CHIPSET	LONGUEUR	RÉF.
			HDMI® 1.4		
HDMI® avec chipset	4K@60Hz / 4 :2 :0	28	Connecteur	10,0 m	**128945**
HDMI® avec chipset	4K@60Hz / 4 :2 :0	26	Connecteur	15,0 m	**128954**
HDMI® avec chipset	4K@60Hz / 4 :2 :0	26	Connecteur	20,0 m	**128964**
HDMI® avec chipset	4K@60Hz / 4 :2 :0	24	Mi-longueur	30,0 m	**128968**
HDMI® avec chipset	4K@60Hz / 4 :2 :0	24	Mi-longueur	45,0 m	**128973**
			HDMI® 2.0		
HDMI® avec chipset	4K@60Hz / 4 :4 :4	-	Connecteur	7,5 m	**128939**
HDMI® avec chipset	4K@60Hz / 4 :4 :4	-	Connecteur (alim USB)	10 ,0 m	**128944**

Cordon et rallonge HDMI® High Speed avec Ethernet

Packaging Zéro plastique !

4K

› Bande passante : 10.2 Gbps / Certifié : catégorie 2 / 340 MHz
› Résolutions : Jusqu'à la 4K@ 60Hz (4:2:0 – 8 bits)
› Audio : HD multicanaux
› Fonction ARC : oui
› Connecteurs : plaqués or
› HDR : non

ATTENTION : de par leur grande longueur et l'absence de chipset d'amplification du signal HDMI®, les cordons de 10 à 20 m sont susceptibles de ne pas offrir toutes les possibilités de la norme HDMI®. Par exemple la résolution UHD/4K en 60Hz et la 3D en 1080p ne seront pas fonctionnelles. Seule la résolution Full HD est officiellement supportée.



Réf. 128892



Réf. 128922

	LONGUEUR	RÉF.
Cordon HDMI® HighSpeed avec Ethernet	0,5 m	**129409**
Cordon HDMI® HighSpeed avec Ethernet	1,0 m	**128890**
Cordon HDMI® HighSpeed avec Ethernet	1,5 m	**128891**
Cordon HDMI® HighSpeed avec Ethernet	2,0 m	**128892**
Cordon HDMI® HighSpeed avec Ethernet	3,0 m	**128893**
Cordon HDMI® HighSpeed avec Ethernet	5,0 m	**128894**
Cordon HDMI® HighSpeed avec Ethernet	10,0 m	**128895**
Cordon HDMI® HighSpeed avec Ethernet	15,0 m	**128896**
Cordon HDMI® HighSpeed avec Ethernet	20,0 m	**128897**
RALLONGE		
Rallonge HDMI® HighSpeed avec Ethernet	5,0 m	**128922**

Cordon HDMI® 2.0 en matériaux recyclés

Certifié GRS !

Cordon HDMI® 2.0 constitué de matériaux recyclés contribuant ainsi à l'économie des ressources mondiales et à limiter l'impact de nos produits sur l'environnement. Supporte toutes les fonctionnalités de la norme 2.0.

› Débit : 18 Gbps
› Résolution : jusqu'au 5K
› Connecteurs : plaqués or
› Audio : 32 canaux à 1536Khz
› eARC : oui
› HDR : oui
› Matériaux recyclés : jusqu'à 40%



CONNECTEUR 1	CONNECTEUR 2	LONGUEUR	RÉF.
M	M	1,0 m	**127980**
M	M	2,0 m	**127981**
M	M	3,0 m	**127982**
M	M	5,0 m	**127983**

Cordon HDMI® compatible 2.0

Cordons supportant toutes les fonctionnalités de la norme 2.0 !

4K

› Bande passante : 18Gbps
› Résolution : Jusqu'au 5K
› Audio : 32 canaux à 1536Khz
› Connecteurs : plaqués or
› eARC : Oui
› HDR : Oui

Packaging Zéro plastique !

Réf. 127857



	AWG	LONGUEUR	RÉF.
Cordon Compatible HDMI® 2 .0	30	1,0 m	**127857**
Cordon Compatible HDMI® 2 .0	28	1,50 m	**127858**
Cordon Compatible HDMI® 2 .0	28	2,0 m	**127872**
Cordon Compatible HDMI® 2 .0	26	3,0 m	**127872**
Cordon Compatible HDMI® 2 .0	24	5,0 m	**127873**
Cordon Compatible HDMI® 2 .0	24	10,0 m	**127869**
Cordon Compatible HDMI® 2 .0	24	15,0 m	**127876**

Cordons HDMI®

Cordon HDMI® hybride longue distance

4K

Ce cordon à technologie AOC se compose d'une fibre optique multimode, d'émetteurs-récepteurs à fibre optique, d'une puce de contrôle et de modules optiques intégrés dans les connecteurs HDMI®.

Il utilise la conversion électrique/optique sur les extrémités de câble pour améliorer la vitesse et la performance de distance du câble sans sacrifier la compatibilité avec les interfaces électriques standard.

L'AOC est l'une des meilleures solutions pour transmettre de gros débits sur de longues distances de manière tout à fait fiable.

Comparé au câble en cuivre à attache directe pour la transmission de données, l'AOC offre plus d'avantages, tels que le poids plus léger, les performances élevées, la faible consommation d'énergie.

› Ethernet : Oui
› ARC : Oui
› CEC : Oui
› HDR : Non



	LONGUEUR	RÉF.
HDMI® 2.0 AOC	30,0 m	**128988**
HDMI® 2.0 AOC	50,0 m	**128989**
HDMI® 2.0 AOC	70,0 m	**128990**

Cordon HDMI® Ultra HighSpeed

GREEN

Jusqu'au 10 k !

Ces cordons HDMI® Ultra HighSpeed permettent de relier des appareils audiovisuels répondant à la norme HDMI® 2.1. Ils offrent des caractéristiques exceptionnelles, pour une expérience utilisateur toujours plus intense.

› Bande passante : 48 Gbps / Catégorie 3
› Résolution : 4K @ 120 Hz ou 8K @ 60 Hz (peut aller jusqu'en 10K)
› Fonctionnalités : HDR, DSC, eARC, VRR



Réf. 128880

Packaging Zéro plastique !



Réf. 128888

	LONGUEUR	RÉF.
Cordon HDMI® Ultra HighSpeed	1,0 m	**128880**
Cordon HDMI® Ultra HighSpeed	2,0 m	**128879**
Cordon HDMI® Ultra HighSpeed	3,0 m	**128882**
Cordon HDMI® Ultra HighSpeed	5,0 m	**128883**
Cordon HDMI® Ultra HighSpeed	10,0 m	**128884**
Cordon HDMI® Ultra HighSpeed	15,0 m	**128885**
Cordon HDMI® Ultra HighSpeed	20,0 m	**128886**
Cordon HDMI® Ultra HighSpeed	30,0 m	**128887**
Cordon HDMI® Ultra HighSpeed	50,0 m	**128888**

Cordons et adaptateurs HDMI®

Cordon / convertisseur VGA + audio vers HDMI®

Permet la conversion de signaux analogiques VGA et audio vers un signal numérique HDMI®.

› Longueur : 1,8 m
› Type : combiné cordon / convertisseur
› Ports : VGA HD-15 et jack stéréo 3.5 mm mâle vers HDMI® Type-A mâle
› Alim. : par USB



	LONGUEUR	RÉF.
Cordon / convertisseur VGA + audio vers HDMI®	1,8 m	**127848**

Cordon / convertisseur HDMI® vers VGA + audio

Permet la conversion d'un signal HDMI® Full HD vers VGA avec prise en charge de l'audio.

› Longueur : 2 m
› Type : combiné cordon / convertisseur
› Ports : HDMI® Type-A mâle vers VGA HD-15 mâle + jack stéréo 3.5 mm femelle
› Alim. : optionnelle par cordon micro USB B non fourni



	LONGUEUR	RÉF.
Cordon / convertisseur HDMI® vers VGA + audio	1,8 m	**127849**

Adaptateur HDMI®

A



B



C



D



E



F



G



H



I



J



		CONNECTEUR 1	CONNECTEUR 2	LONGUEUR	RÉF.
A	Adaptateur coudé 90° vertical – A	HDMI® M	HDMI® F	Monobloc	**128294**
B	Adaptateur coudé 90° vertical – B	HDMI® M	HDMI® F	Monobloc	**128301**
C	Adaptateur coudé 270° horizontal – A	HDMI® M	HDMI® F	Monobloc	**128299**
D	Adaptateur articulé 1 axe 180°	HDMI® M	HDMI® F	Monobloc	**128290**
E	Coupleur passif	HDMI® F	HDMI® F	Monobloc	**128289**
F	Adaptateur	HDMI® F	Micro HDMI® M	Monobloc	**128288**
G	Adaptateur	HDMI® F	Mini HDMI® M	Monobloc	**128296**
H	Adaptateur	HDMI® F	Mini ou micro M	Bloc en T	**129904**
I	Adaptateur	HDMI® M	DVI-D F	Monobloc	**127951**
J	Adaptateur	HDMI® F	DVI-D M	Monobloc	**581702**

Cordons DisplayPort

Cordon DisplayPort 2.1

Toute la technologie DisplayPort 2.1a !

Le DisplayPort 2.1a est la dernière évolution en date de la technologie. Elle est décomposée en 3 catégories de performance : UHBR10 (anciennement DisplayPort 2.0 : 40 Gbps)), UHBR13.5 (54Gbps) et UHBR20 (80Gbps). Chacune conditionnant la bande passante permettant une résolution et une fréquence de rafraîchissement toujours plus élevées.

Ainsi l'UHBR20 permet de monter jusqu'à 60Hz en 10K, 4 :4 :4, HDR10 (30bpp) sans aucune compression!! (avec matériels compatibles)

- Débit 40 à 80 Gbps
- Résolution : jusqu'à 16K (avec compression)
- 3D supportée : oui
- Ferrites : non
- Connecteurs : plaqués or
- Multi Steam Transport : oui
- Canal auxiliaire : 1 Mo
- HDR : oui

>50% RECYCLÉ

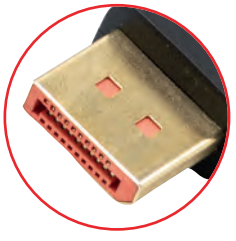



Réf. 127244



Réf. 127247



Réf. 128040

Global Recycled Standard

TECHNOLOGIE	CONNECTEUR 1	CONNECTEUR 2	LONGUEUR	GRS	RÉF.
UltraHighBitRate10	M	M	1,0 m	Non	**128040**
UltraHighBitRate10	M	M	1,5 m	Non	**128041**
UltraHighBitRate10	M	M	2,0 m	Non	**128042**
UltraHighBitRate10	M	M	3,0 m	Non	**128043**
UltraHighBitRate10	M	M	5,0 m	Non	**128044**
UltraHighBitRate13.5	M	M	2,0 m	Oui	**127242**
UltraHighBitRate13.5	M	M	3,0 m	Oui	**127243**
UltraHighBitRate13.5	M	M	5,0 m	Oui	**127244**
UltraHighBitRate20	M	M	1,0 m	Oui	**127241**
UltraHighBitRate20	M	M	2,0 m	Oui	**127246**
UltraHighBitRate20	M	M	3,0 m	Oui	**127247**

Cordon DisplayPort 1.1

Permet de raccorder votre PC équipé d'un port DisplayPort à votre écran ou vidéoprojecteur équipé d'une entrée DisplayPort.

- Débit : 10,8 Gbps
- Résolution : 2560 x 1600
- 3D supportée : non
- Ferrites : non
- Connecteurs : nickel
- Multi Stream Transport : non
- Canal auxiliaire : 1 Mbps
- HDR : non



CONNECTEUR 1	CONNECTEUR 2	LONGUEUR	RÉF.
M	M	1,0 m	**127000**
M	M	1,5 m	**127001**
M	M	2,0 m	**128052**
M	M	3,0 m	**127003**
M	M	5,0 m	**127004**
M	M	10,0 m	**128057**

Cordon DisplayPort 1.2

Toutes les fonctionnalités du DisplayPort !

Permet de raccorder votre PC équipé d'un port DisplayPort à votre écran ou vidéoprojecteur équipé d'une entrée DisplayPort.

- Débit : 21,6 Gbps / HBR2
- Résolution : Ultra HD @ 60 Hz
- 3D supportée : oui
- Ferrites : non
- Connecteurs : nickel
- Multi Stream Transport : oui
- Canal auxiliaire : 720 Mbps
- HDR : non



CONNECTEUR 1	CONNECTEUR 2	LONGUEUR	RÉF.
M	M	1,0 m	**127010**
M	M	1,5 m	**127011**
M	M	2,0 m	**127012**
M	M	3,0 m	**127013**
M	M	5,0 m	**127014**

NOUVEAUTÉ :

Cordons DisplayPort

Cordon DisplayPort 1.2 en matériaux recyclés

Certifié GRS !

Cordon DisplayPort 1.2 constitué de matériaux recyclés contribuant ainsi à l'économie des ressources mondiales et à limiter l'impact de nos produits sur l'environnement. Supporte toutes les fonctionnalités de la norme 1.2

› Débit : 21.6 Gbps / HBR2
› Résolution : Ultra HD @ 60 Hz
› Connecteurs : or
› Matériaux recyclés : jusqu'à 40%

NEW

>20% RECYCLÉ



CONNECTEUR 1	CONNECTEUR 2	LONGUEUR	RÉF.
M	M	1,0 m	**127030**
M	M	2,0 m	**127031**
M	M	3,0 m	**127032**
M	M	5,0 m	**127033**

Cordon DisplayPort 1.2 - Haute qualité

Le top pour votre affichage en DisplayPort !

› Débit : 21,6 Gbps / HBR2
› Résolution : Ultra HD @ 60 Hz
› 3D supportée : oui
› Ferrites : oui
› Connecteurs : plaqués or
› Multi Stream Transport : oui
› Canal auxiliaire : 720 Mbps
› HDR : non



CONNECTEUR 1	CONNECTEUR 2	LONGUEUR	RÉF.
M	M	1,0 m	**128020**
M	M	1,5 m	**128021**
M	M	2,0 m	**128022**
M	M	3,0 m	**128023**
M	M	5,0 m	**128024**

Cordon DisplayPort 1.4

Support de la 8K et du HDR !

Avec le support de la définition 8K, du 120Hz et du HDR, le DisplayPort 1.4 pousse toujours un peu plus loin les limites de l'expérience de l'utilisateur.

› Débit : 32.4 Gbps / HBR3
› Résolution : 8K
› Fonctionnalités : HDR, DSC 1.2



Réf. 128038

CONNECTEUR 1	CONNECTEUR 2	LONGUEUR	RÉF.
M	M	1,0 m	**127020**
M	M	1,5 m	**127021**
M	M	2,0 m	**127022**
M	M	3,0 m	**128038**
M	M	5,0 m	**128039**

Cordon DisplayPort 1.4 hybride

La résolution 8K jusqu'à 50 mètres !

Cordon mêlant cuivre et fibre optique spécialement conçu pour offrir une prise en charge de toutes les fonctionnalités du DisplayPort 1.4 sur de longues distances .

› Débit : 32,4 Gbps / HBR3
› Résolution : Jusqu'à 8K @ 120Hz
› 3D supportée : oui
› Ferrites : non
› Connecteurs : plaqués or
› MustiStreamTransport : oui
› Canal auxiliaire : 720 Mbps
› HDR : oui

PACKAGING ZÉRO PLASTIQUE



CONNECTEUR 1	CONNECTEUR 2	LONGUEUR	RÉF.
M	M	10,0m	**128110**
M	M	15,0 m	**128066**
M	M	20,0 m	**128067**
M	M	30,0 m	**128068**
M	M	50,0 m	**128069**

Cordon et adaptateur DisplayPort

Le couteau suisse du DisplayPort !

Permet de transférer l'affichage d'une source DisplayPort (sauf VGA) vers un afficheur VGA, DVI ou HDMI®.

› Fonctionnement : Bidirectionnel
› Norme des cordons : DisplayPort 1.2



CONNECTEUR 1	CONNECTEUR 2	LONGUEUR	RÉF.
Mini DP	DP	1,0 m	**127797**
Mini DP	DP	2,0 m	**128002**
Mini DP	DP	3,0 m	**127798**
DP M	DP F	-	**128115**
Mini DP M	DP F	-	**128099**

: NOUVEAUTÉ

Cordons-convertisseurs DisplayPort

Cordon-convertisseur actif DisplayPort 1.2 vers HDMI® 2.0

Technologie active !

Permet de transférer l'affichage d'une source DisplayPort vers un écran HDMI® dans le cadre d'une configuration à écrans multiples

› Type : 3840 x 2160 @ 60 Hz
› 3D supportée : oui
› Ferrites : oui
› Connecteurs : or
› Multi Stream Transport : oui
› Canal auxiliaire : oui
› Convertisseur actif



CONNECTEUR 1	CONNECTEUR 2	LONGUEUR	RÉF.
DisplayPort	HDMI®	2,0 m	**128146**

Cordon-convertisseur actif mini DisplayPort 1.2 vers HDMI® 2.0

Technologie active !

Permet de transférer l'affichage d'une source mini DisplayPort vers un écran HDMI® dans le cadre d'une configuration à écrans multiples

› Type : 3840 x 2160 @ 60 Hz
› 3D supportée : oui
› Ferrites : oui
› Connecteurs : or
› Multi Stream Transport : oui
› Canal auxiliaire : oui
› Convertisseur actif



CONNECTEUR 1	CONNECTEUR 2	LONGUEUR	RÉF.
Mini DisplayPort	HDMI®	2,0 m	**128147**

Cordon-convertisseur mini DisplayPort 1.2

Combiné : cordon et convertisseur !

Permet de transférer l'affichage d'une source mini DisplayPort vers un afficheur UHD HDMI®.

› Résolution : 3840 x 2160
› 3D supportée : oui
› Ferrites : non
› Connecteurs : or
› Multi Stream Transport : oui
› Canal auxiliaire : oui
› Convertisseur passif



Réf. 128061

CONNECTEUR 1	CONNECTEUR 2	LONGUEUR	RÉF.
Mini DisplayPort	HDMI® 2.0 60 Hz	2,0 m	**128061**
Mini DisplayPort	HDMI® 1.4 30 Hz	2,0 m	**128422**

Cordon-convertisseur DisplayPort 1.2

Combiné : cordon et convertisseur !

Permet de transférer l'affichage d'une source mini DisplayPort vers un afficheur UHD HDMI®.

› Résolution : 3840 x 2160
› 3D supportée : oui
› Ferrites : non
› Connecteurs : or
› Multi Stream Transport : oui
› Canal auxiliaire : oui
› Convertisseur passif



Réf. 128164

CONNECTEUR 1	CONNECTEUR 2	LONGUEUR	RÉF.
DisplayPort	HDMI® 2.0 60 Hz	2,0 m	**128059**
DisplayPort	HDMI® 1.4 60 Hz	3,0 m	**128164**
DisplayPort	HDMI® 1.4 30 Hz	2,0 m	**128421**

Cordon-convertisseur mini DisplayPort 1.1

Permet de transférer l'affichage d'un ordinateur portable équipé d'une sortie mini DisplayPort vers un écran VGA, DVI (type D : signal numérique uniquement) ou HDMI® avec un convertisseur sous forme d'un cordon.

› Résolution : 1080p
› 3D supportée : non
› Ferrites : non
› Connecteurs : or
› Multi Stream Transport : non
› Canal auxiliaire : 1 Mbps
› Convertisseur passif (sauf VGA)



Réf. 128216

CONNECTEUR 1	CONNECTEUR 2	LONGUEUR	RÉF.
Mini DisplayPort	VGA	2,0 m	**128216**
Mini DisplayPort	HDMI®	2,0 m	**128418**
Mini DisplayPort	VGA	3,0 m	**127396**
Mini DisplayPort	HDMI®	3,0 m	**128419**

Cordon-convertisseur DisplayPort 1.1

Combiné : cordon et convertisseur !

Permet de transférer l'affichage d'une source DisplayPort (sauf VGA) vers un afficheur VGA, DVI ou HDMI®.

› Résolution : 1600 x 1200 / 1920 x 1200
› 3D supportée : non
› Ferrites : non
› Connecteurs : nickel
› Multi Stream Transport : non
› Canal auxiliaire : non
› Convertisseur passif (sauf VGA)



Réf. 128211

CONNECTEUR 1	CONNECTEUR 2	LONGUEUR	RÉF.
DisplayPort	DVI-D	1,8 m	**128211**
DisplayPort	DVI-D	3,0 m	**128212**
DisplayPort	VGA	2,0 m	**128213**
DisplayPort	VGA	3,0 m	**128214**
DisplayPort	HDMI®	2,0 m	**128169**
DisplayPort	HDMI®	3,0 m	**128215**

Convertisseurs mini DisplayPort

Quand utiliser un convertisseur passif ou actif DisplayPort ?

Dès lors que l'on souhaite utiliser au moins 2 sorties graphiques mini DisplayPort ou DisplayPort, l'utilisation de convertisseurs actifs s'impose. Au contraire, pour toute installation ne nécessitant qu'une sortie graphique mini DisplayPort ou DisplayPort, équipez-vous d'un simple convertisseur passif, plus économique.

Par exemple, si votre ordinateur est équipé d'une carte graphique munie de 2 sorties mini DisplayPort et d'une sortie HDMI® et que vous souhaitez le relier à 3 écrans HDMI®, il faudra 2 convertisseurs actifs mini DisplayPort vers HDMI® et une liaison HDMI® classique. Si dans cette même configuration, vous souhaitez n'utiliser qu'une sortie mini DisplayPort vers un écran DVI et un écran HDMI®, il vous faudra un convertisseur (passif) mini DisplayPort vers DVI et une liaison HDMI® classique.

Convertisseurs mini DisplayPort passifs

A



B



C



D



		ÉCRAN	LONGUEUR CÂBLE	RÉSOLUTION	MATÉRIAU	SUPPORT 3D	AUDIO	RÉF.
A	Convertisseur mini DisplayPort 1.1	DVI-D, HDMI® ou VGA	14,0 cm	Full HD	Plastique	Non	HDMI®	**127374**
B	Convertisseur mini DisplayPort 1.1	HDMI®	9,5 cm	Full HD	Plastique	Non	Oui	**127461**
C	Convertisseur mini DisplayPort 1.2	HDMI® 1.4	13,0 cm	Ultra HD @ 30 Hz	Plastique	Oui	Oui	**127379**
D	Convertisseur mini DisplayPort 1.2	HDMI® 2.0	15,0 cm	-	Plastique	-	Oui	**127437**

Convertisseurs mini DisplayPort actifs 1.1

› Convertisseur équipé d'un chipset DualMode (DP++)
› Spécialement prévu pour les configurations multi-écrans et la technologie AMD Eyefinity

A



B



C



		ÉCRAN	LONGUEUR CÂBLE	RÉSOLUTION	MATÉRIAU	SUPPORT 3D	AUDIO	RÉF.
A	Convertisseur mini DisplayPort 1.1	VGA	9,5 cm	Full HD	Plastique	Non	Non	**127433**
B	Convertisseur mini DisplayPort 1.1	DVI-D	9,0 cm	Full HD	Plastique	Non	Non	**127429**
C	Convertisseur mini DisplayPort 1.1	HDMI®	9,0 cm	Full HD	Plastique	Non	Oui	**127427**

Convertisseurs mini DisplayPort actifs 1.2

› Convertisseur équipé d'un chipset DualMode (DP++)
› Spécialement prévu pour les configurations multi-écrans et la technologie AMD Eyefinity

A



B



C



		ÉCRAN	LONGUEUR CÂBLE	RÉSOLUTION	MATÉRIAU	SUPPORT 3D	AUDIO	RÉF.
A	Convertisseur mini DisplayPort 1.2	VGA	Monobloc	Full HD	Plastique	Non	Non	**127391**
B	Convertisseur mini DisplayPort 1.2	VGA	5,5 cm	Full HD	Métal	Non	Non	**127383**
C	Convertisseur mini DisplayPort 1.2	HDMI®	9,0 cm	Ultra HD @ 30 Hz	Plastique	Oui (1080p)	Oui (7.1)	**127387**

Convertisseurs DisplayPort

Convertisseurs DisplayPort passifs

A



B



C



D



E



F



G



H



		ÉCRAN	LONGUEUR CÂBLE	RÉSOLUTION	MATÉRIAU	SUPPORT 3D	AUDIO	RÉF.
A	Convertisseur DisplayPort 1.1	DVI-D ou VGA ou HDMI®	8,0 cm	Full HD	Plastique	Non	Oui	**127377**
B	Convertisseur DisplayPort 1.1	DVI-D	Monobloc	Full HD	Plastique	Non	Non	**127375**
C	Convertisseur DisplayPort 1.1	HDMI®	Monobloc	Full HD	Plastique	Non	Oui	**127462**
D	Convertisseur DisplayPort 1.1	DVI-D	9,5 cm	Full HD	Métal	Non	Non	**127436**
E	Convertisseur DisplayPort 1.1	HDMI®	10,0 cm	Full HD	Métal	Non	Oui	**127628**
F	Convertisseur DisplayPort 1.2	HDMI® 1.4	6,0 cm	Ultra HD @ 30 Hz	Plastique	Oui	Oui	**127390**
G	Convertisseur HDMI®1.4	DisplayPort 1.2	14,0 cm	Ultra HD @ 30 Hz	Plastique	Oui	Oui	**127389**
H	Convertisseur HDMI®2.0	DisplayPort 1.2	2,0 m	Ultra HD @ 60 Hz	Plastique	Oui	Oui	**127361**

Convertisseurs DisplayPort actifs

› Convertisseur équipé d'un chispet DualMode (DP++)
› Spécialement conçu pour les applications multiécran et la technologie AMD Eyefinity

A



B



C



D



E



F



G



		ÉCRAN	LONGUEUR CÂBLE	RÉSOLUTION	MATÉRIAU	SUPPORT 3D	AUDIO	RÉF.
A	Convertisseur DisplayPort 1.2	VGA	9,5 cm	1920 x 1080	Plastique	Non	Non	**127397**
B	Convertisseur DisplayPort 1.2	VGA	9,5 cm	1920 x 1080 @30 Hz	Plastique	Non	Oui	**127393**
C	Convertisseur DisplayPort 1.2	DVI-D	9,0 cm	1920 x 1080 @ 30Hz	Plastique	Non	Non	**127426**
D	Convertisseur DisplayPort 1.2	HDMI® 1.4	5,5 cm	Ultra HD @ 30 Hz	Plastique	Oui (1080p)	Oui (7.1)	**127424**
E	Convertisseur DisplayPort 1.2	HDMI® 2.0	17,0 cm	Ultra HD @ 60 Hz	Métal	Oui	Oui	**127454**
F	Convertisseur VGA	DisplayPort F	10 cm	1920 x 1080	Plastique	Non	Oui	**127358**
G	Convertisseur VGA	DisplayPort M	2,0 m	1920 x 1080	Plastique	Non	Oui	**127359**

NOUVEAUTÉ :

Convertisseurs audiovisuels Type-C™

Convertisseurs audio-vidéo USB Type-C™

Permet d'utiliser un écran supplémentaire sur votre iPhone 15 ou votre ordinateur équipé de la connectique Type-C™ compatible DisplayPort alternative mode

A



Pour écran VGA !

B



Avec hub USB 5Gbps !

C



Longueur 1,80 m !

D



Double connectique et PD !

E



Le plus complet !

F



HDMI® vers écran Type-C™ !

G



Résolution 4K !

H



Longueur 1,80 m !

I



Double HDMI® 2.0 !

J



Résolution 8K !

K



HDMI® 8K en 1,0 et 2,0 m !

L



DisplayPort 1.2 !

M



La 4K en 1,0 m !

N



DisplayPort 1.4 8K !

O



DisplayPort 1.4 8K en 1,0 et 2,0 m !

		ÉCRAN	HDCP	RÉSOLUTION	POWER DELIVERY	LONGUEUR	RÉF.
A	Convertisseur USB Type-C™	VGA	Non	1920 x 1200 @ 60 Hz	Non	13,0 cm	**127551**
B	Mini dock USB Type-C™	VGA	Non	1920 x 1080 @ 60 Hz	Oui – 3A	23,0 cm	**127558**
C	Convertisseur USB Type-C™	VGA	Non	1920 x 1080 @ 60 Hz	Non	1,80 m	**127569**
D	Convertisseur USB Type-C™	HDMI® + VGA	Sur HDMI®	3840 x 2160 (max)	Oui - 3A	-	**127557**
E	Convertisseur USB Type-C™	HDMI® 1.4 + DP 1.2 + VGA + DVI SingleLink	Sur HDMI® et DP	3840 x 2160 (max)	-	10,0 cm	**127559**
F	Convertisseur HDMI®	Type-C™	Oui	3840 x 2160 @ 60 Hz	Oui -3a	15,0 cm	**127556**
G	Convertisseur USB Type-C™	HDMI® 2.0	Oui	3840 x 2160 @ 60 Hz	Non	13,0 cm	**127574**
H	Convertisseur USB Type-C™	HDMI® 2.0	Oui	3840 x 2160 @ 60 Hz	Non	1,80 m	**127548**
I	Convertisseur USB Type-C™	2 x HDMI® 2.0	Oui	3840 x 2160 @ 60 Hz	Non	14,0 cm	**127555**
J	Convertisseur USB Type-C™	HDMI® 2.1	Oui	7680 x 4320 @30 Hz	Non	15,0 cm	**127577**
K	Convertisseur USB Type-C™	HDMI® 2.1	Oui	7680 x 4320 @30 Hz	Non	1,0 m	**127575**
L	Convertisseur USB Type-C™	HDMI® 2.1	Oui	7680 x 4320 @30 Hz	Non	2,0 m	**127576**
L	Convertisseur USB Type-C™	DisplayPort 1.2	Passthrough	3840 x 2160 @ 60 Hz	Non	9,0 cm	**127584**
M	Convertisseur USB Type-C™	DisplayPort 1.2	Passthrough	3840 x 2160 @ 60 Hz	Non	1,0 m	**127549**
N	Convertisseur USB Type-C™	DisplayPort 1.4	Passthrough	7680 x 4320 @30 Hz	Non	15,0 cm	**127578**
O	Convertisseur USB Type-C™	DisplayPort 1.4	Passthrough	7680 x 4320 @30 Hz	Non	1,0 m	**127541**
O	Convertisseur USB Type-C™	DisplayPort 1.4	Passthrough	7680 x 4320 @30 Hz	Non	2,0 m	**127542**

Cordons USB Hi-Speed



Cordon compatible USB Hi-Speed

La connexion "Plug and Play" sans vous ruiner !

- Débit : 480 Mbps
- Blindage : F/UTP
- AWG : 28 / 28
- Drain : oui
- Compatibilité : USB 1.1
- Plaquage des connecteurs : nickel
- Ferrites : non
- Couleur : gris



Réf. 532406
USB A - M vers B - M

CONNECTEUR 1	CONNECTEUR 2	LONGUEUR	RÉF.
CORDONS			
A M	B M	0,6 m	**532406**
A M	B M	1,0 m	**532407**
A M	B M	1,8 m	**532408**
A M	B M	3,0 m	**532409**
A M	B M	5,0 m	**532410**
RALLONGES			
A M	A F	0,6 m	**532411**
A M	A F	1,0 m	**532412**
A M	A F	1,8 m	**532413**
A M	A F	3,0 m	**532414**
A M	A F	5,0 m	**532415**

Cordon conforme USB Hi-Speed

La pleine vitesse !

De par ses caractéristiques (AWG 28 / 24, double blindage et la présence d'un drain), ce cordon est conforme au cahier des charges USB - IF.

- Débit : 480 Mbps
- Plan de câblage : conforme USB 2.0
- Blindage : S/FTP
- AWG : 28 / 24
- Drain : oui
- Compatibilité : USB 1.1
- Plaquage des connecteurs : nickel
- Ferrites : non



Réf. 532449
USB A - M vers B - M

CONNECTEUR 1	CONNECTEUR 2	COULEUR	LONGUEUR	RÉF.
CORDONS				
A M	B M	Gris	0,6 m	**532403**
A M	B M	Gris	1,0 m	**532511**
A M	B M	Noir	1,8 m	**532449**
A M	B M	Gris	2,0 m	**532512**
A M	B M	Gris	3,0 m	**532513**
A M	B M	Noir	3,0 m	**532450**
A M	B M	Gris	5,0 m	**532514**
A M	B M	Noir	5,0 m	**352451**
A M	A M	Gris	0,5 m	**532502**
A M	A M	Gris	1,0 m	**532501**
A M	A M	Gris	2,0 m	**532503**
A M	A M	Gris	3,0 m	**532504**
A M	A M	Gris	5,0 m	**532505**
RALLONGES				
A M	A F	Gris	0,6 m	**532404**
A M	A F	Gris	2,0 m	**532508**
A M	A F	Gris	3,0 m	**532509**
A M	A F	Gris	5,0 m	**532405**

Cordon USB Hi-Speed or

Contacts plaqués or !

De par ses caractéristiques (AWG 28 / 24, double blindage et la présence d'un drain), ce cordon est conforme au cahier des charges USB - IF.

- Débit : 480 Mbps
- Plan de câblage : conforme USB 2.0
- Blindage : S/FTP
- AWG : 28 / 24
- Drain : oui
- Compatibilité : USB 1.1
- Plaquage des connecteurs : plaqué or
- Ferrites : oui
- Couleur : noir



Réf. 532429
USB A - M vers B - M

CONNECTEUR 1	CONNECTEUR 2	LONGUEUR	RÉF.
CORDONS			
A M	B M	1,0 m	**532429**
A M	B M	1,5 m	**532430**
A M	B M	2,0 m	**532431**
A M	B M	3,0 m	**532432**
A M	B M	5,0 m	**532433**
RALLONGES			
A M	A F	1,0 m	**532541**
A M	A F	1,5 m	**532542**
A M	A F	2,0 m	**532543**
A M	A F	3,0 m	**532544**
A M	A F	5,0 m	**149674**

Cordon conforme USB Hi-Speed

De par ses caractéristiques (AWG 28 / 24, double blindage et la présence d'un drain), ce cordon est conforme au cahier des charges USB - IF.

- Débit : 480 Mbps
- Plan de câblage : conforme USB 2.0
- Blindage : S/FTP
- AWG : 28 / 24
- Drain : oui
- Compatibilité : USB 1.1
- Plaquage des connecteurs : nickel
- Ferrites : non
- Couleur : transparent



Réf. 532424
USB A - M vers B - M

CONNECTEUR 1	CONNECTEUR 2	LONGUEUR	RÉF.
CORDONS			
A M	B M	1,8 m	**532424**
A M	B M	3,0 m	**532425**
A M	B M	5,0 m	**532426**

Cordons Hi-Speed et adaptateurs USB

Cordon USB compatible Hi-Speed A-C en matériaux recyclés

Cordon USB Hi-Speed constitué de matériaux recyclés contribuant ainsi à l'économie des ressources mondiales et à limiter l'impact de nos produits sur l'environnement.

› Débit : 480 Mbps
› Longueur : 1 m
› Connecteurs : nickel
› ABS recyclé : 51%
› Puissance de charge : 60W

51% DE PRODUIT RECYCLÉ



CONNECTEUR 1	CONNECTEUR 2	LONGUEUR	RÉF.
A M	C M	1,0 m	**532555**

Station d'accueil USB Hi-Speed data + power

Tout à portée de main !

› Ports : USB data + charge
› Prise USB : recharge pour un produit USB
› Vitesse max. : 480 Mbps
› Longueur cordon : 1,8 m



	LONGUEUR	RÉF.
Station d'accueil data + power	1,8 m	**532485**

Station d'accueil USB 3.2 Gen1 data + power

Ne cherchez plus votre câble USB !

› Ports : USB data + charge
› Prise USB : recharge pour un produit USB
› Vitesse max. : 5 Gbps
› Longueur cordon : 1,5 m



	LONGUEUR	RÉF.
Station d'accueil data + power	1,5 m	**532533**

Adaptateur USB Type-C™

Le couteau suisse de l'USB !

Permet d'utiliser des cordons USB Type-A avec un périphérique à connectique Type-C™.

› Format : monobloc


Réf. 532480


Réf. 150318


Réf. 150327


Réf. 150346



Réf. 532564



Réf. 532605

	CONNECTEUR 1	CONNECTEUR 2	RÉF.
Adaptateur	C M	A F	**532480**
Adaptateur USB 3.1	C F	A M	**150318**
Adaptateur USB 3.0 - 50cm	C F	A M	**150319**
Adaptateur coudé 5Gbps	A F	C M	**150327**
Adaptateur Slim USB 2.0 – USB-C™	A M	C F	**150346**
Adaptateur USB3.2 Gen2	A M	C F	**532564**
Adaptateur coudé USB4	C M	C F	**532605**

: NOUVEAUTÉ

Cordons USB Type-C™

Cordon USB Hi-Speed Type-C™

Le nouveau connecteur USB !

- Cordon conforme USB Hi-Speed.
- Débit : 480 Mbps
- Plan de câblage : conforme USB 2.0
- Blindage : S/FTP
- AWG : 28 / 24
- Drain : oui
- Compatibilité : USB 1.1
- Plaquage connecteurs : nickel
- Ferrites : non
- Couleur : noir

CONNECTEUR 1	CONNECTEUR 2	LONGUEUR	RÉF.
C M	Micro B M	1,0 m	**532481**
C M	A M	1,0 m	**532482**
C M	Mini B	2,0 m	**532451**
C M	B M	1,8 m	**532440**
C M	A M	1,0 m	**150328**
C M	C M	1.0 m	**532525**
C M droit	C M coudé	1,0 m	**150350**



Réf. 150328



Réf. 532440



Réf. 532525



Réf. 150350

Cordon USB 3.1 Gen1 Type-C™

- Débit : 5 Gbps
- Blindage : S/FTP
- Drain : oui
- Plaquage connecteurs : nickel
- Ferrites : non
- Couleur : noir

CONNECTEUR 1	CONNECTEUR 2	CHARGE	PROTOCOLE	LONGUEUR	RÉF.
A M	C M	40 W	QC3	1,0 m	**150337**
A M	C M	40 W	QC3	1,8 m	**532488**
A M	C M	60 W	QC3	3,0 m	**532497**
A M	C M	60 W	-	5,0 m	**532528**
A M	C M	3,5 W	-	10,0 m	**532560**
C M	C M	40 W	PD	1,0 m	**150339**
C M	C M	15 W	-	1,8 m	**150336**
C M	C M	40 W	PD	3,0 m	**150344**
C M	C F	15 W	-	1,0 m	**150340**
C M	C F	15 W	-	2.0 m	**150341**



Réf. 150336



Réf. 532560

Cordon de charge pour smartphone multiembouts

Cet adaptateur extrêmement pratique permet de relier un smartphone à connecteur Apple 8 broches, micro USB-B, ou Type-C™ à une source électrique afin d'être chargé (ne transfère pas les données).



Réf. 532527





Réf. 532529

	LONGUEUR	RÉF.
Cordon	1,0 m	**532527**
Adaptateur	-	**532529**

Cordons USB Type-C™

Les connectiques USB :

L'Universal Serial Bus (USB) est un bus informatique "Plug and Play" servant à brancher des périphériques informatiques à un ordinateur pour communiquer en série. Il supporte le branchement simultané de 127 périphériques. Les différences : le taux de transfert maximal :

› USB 1.1 : 12 Mbps
› USB 2.0 : 480 Mbps
› USB 3.0 : 5 Gbps
› USB 3.2 :1ère génération = 5 Gbps
2ème génération = 10 Gbps ou 20 Gbps
› USB 4 : 40 Gbps

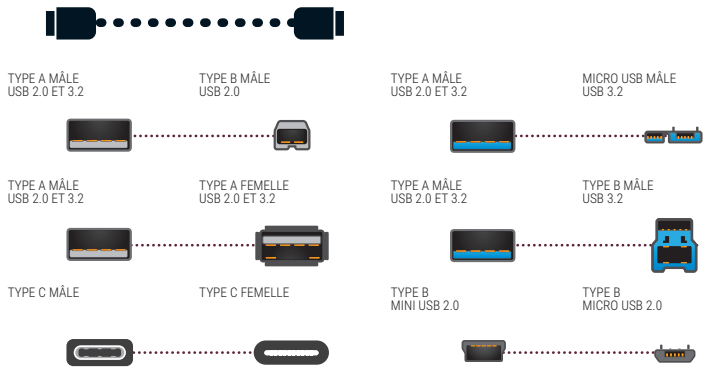

Cordon USB 3.2 Gen2 Type-C™

Doté du chipset Emark, la fonction d'alimentation peut aller jusqu'à 100W en maintenant le transfert des données jusqu'à 10 Gbps.

› Débit : 10 Gbps
› Blindage : S/FTP
› Drain : oui
› Plaquage connecteurs : nickel
› Ferrites : non
› Couleur : noir

CONNECTEUR 1	CONNECTEUR 2	CHARGE	LONGUEUR	RÉF.
C M	C M	100 W	1,0 m	**532483**
C M	C M	100 W	2,0m	**532553**
C M	C M	100 W	3,0 m	**532499**
C M	C M	60 W	5,0 m	**532448**
C M	C M	15 W	10,0 m	**532561**



Réf. 532448



Réf. 532561

(Vidéo non supportée)

Cordon USB 3.2.Gen2 USB-CTM en matériaux recyclés

Certifié GRS !

Cordon USB 3.2 Gen2 constitué de matériaux recyclés contribuant ainsi à l'économie des ressources mondiales et à limiter l'impact de nos produits sur l'environnement.

› Débit : 10 Gbps
› Longueur : 1 m
› Connecteurs : nickel
› PVC recyclé : 26%
› Puissance de charge : 100W

>20% RECYCLÉ

CONNECTEUR 1	CONNECTEUR 2	LONGUEUR	RÉF.
C M	C M	1,0 m	**532558**



Cordon USB 3.2 Gen 2x2 Type-C™

Doté du chipset Emark, la fonction d'alimentation peut aller jusqu'à 240W en maintenant le transfert des données jusqu'à 20 Gbps.

› Débit : 20 Gbps
› Blindage : S/FTP
› Puissance de charge : jusqu'à 240 W
› Plaquage connecteurs : nickel
› Ferrites : non
› Couleur : noir

CONNECTEUR 1	CONNECTEUR 2	LONGUEUR	RÉF.
C M	C M	1,0 m	**532649**
C M	C M	1,5 m	**532650**



Réf. 532649

Cordons USB 4 et USB 5Gbps



Réf. 532600

Cordon USB4

› **Réf. 532600** : certifié USB4 40G et 100W
› Vitesse de transfert 40 Gbps
› Power Delivery 20V 5A (100W)
› Support du DisplayPort Alt Mode 2.0
› Compatible Thunderbolt3™ (si matériel compatible)
› **Réf. 532601** et **Réf. 532602** : GRS



Réf. 532602

Global Recycled Standard

CERTIFIED USB 40™ Gbps

CONNECTEUR 1	CONNECTEUR 2	LONGUEUR	RÉF.
C M	C M	0,80 m	**532600**
C M	C M	1,0 m	**532601**
C M	C M	2,0 m	**532602**

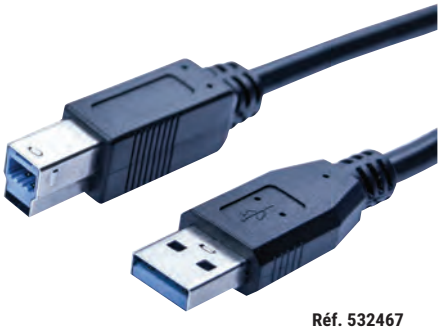

Réf. 532467
A M vers B M

Cordon conforme USB 3.2 Gen1

De par ses caractéristiques (AWG 28 / 24, double blindage et la présence d'un drain), ce cordon est conforme au cahier des charges USB – IF.

› Débit : 5 Gbps
› Blindage : S/FTP
› AWG : 28 / 24
› Drain : oui
› Compatibilité : USB 1.1et USB 2.0
› Plaquage des connecteurs : nickel
› Couleur : noir

CONNECTEUR 1	CONNECTEUR 2	LONGUEUR.	RÉF.
		CORDONS	
A M	B M	1,8 m	**532467**
A M	B M	3,0 m	**352468**
A M	B M	5,0 m	**532471**
A M*	A M*	2,0 m	**532477**
		RALLONGES	
A M*	A F*	1,0 m	**532478**
A M	A F	1,8 m	**532469**
A M	A F	3,0 m	**352470**
A M	A F	5,0 m	**532472**

* Couleur bleue



Réf. 532464
A M vers B M

Cordon compatible USB 3.2 Gen1

Le SuperSpeed au meilleur prix !

› Débit : 5 Gbps
› Blindage :F/UTP
› AWG : 30 / 24
› Drain : oui
› Compatibilité : USB 1.1 et USB 2.0
› Plaquage connecteurs : nickel
› Couleur : noir

CONNECTEUR 1	CONNECTEUR 2	LONGUEUR	RÉF.
		CORDONS	
A M	B M	1,0 m	**532464**
A M	B M	2,0 m	**532465**
A M	B M	3,0 m	**532466**
		RALLONGES	
A M	A F	1,0 m	**532469**
A M	A F	2,0 m	**532461**
A M	A F	3,0 m	**532462**



Réf. 532474

Cordon micro USB 3.2 Gen1

› Ce cordon permet de relier un ordinateur à un boîtier de disque externe
› Permet également de charger et de synchroniser tous les smartphones et les tablettes équipés de la connectique micro USB 3.2 Gen1

CONNECTEUR 1	CONNECTEUR 2	LONGUEUR	RÉF.
USB A M	Micro USB M	1,0 m	**532473**
USB A M	Micro USB M	1,8 m	**532474**
USB A M	Micro USB M	3,0 m	**532475**

Série et extension USB ATEN

Rallonge amplifiée USB

Avec HUB USB !


Réf. 040312


Réf. 040314


Réf. 040313


Réf. 040311


Réf. 040316

	LONGUEUR	RÉF. ATEN	RÉF.
Rallonge amplifiée USB 2.0	5,0 m	UE250	**040315**
Rallonge amplifiée USB 2.0	12,0 m	UE2120	**040312**
Rallonge amplifiée USB 2.0	12,0 m + Hub	UE2120H	**040314**
Rallonge amplifiée USB 3.0	5,0 m	UE350	**040313**
Rallonge amplifiée USB 3.1	10,0 m	UE3310	**040311**
Rallonge amplifiée USB 3.2	15.0 m	UE3315A	**040316**
Rallonge amplifiée USB 3.2	10,0 m	UE331C-AT-G	**040304**
Rallonge amplifiée USB 3.2	20,0 m	UE332C-AT-G	**040305**



Réf. 040304



Réf. 040305

Extendeur PRO USB 2.0 par cordon RJ45

USB 2.0 sans perte jusqu'à 100 mètres !

Ce kit d'extension USB 2.0 haute performance est protégé par ses boîtiers métalliques robustes et son système anti débranchement qui permet une connexion parfaite même dans des milieux de production et d'exploitation intensive. Ne doutez plus de vos liaisons, vos installations sont pleinement fonctionnelles avec l'extendeur UCE32100

- Longueur : 100 m
- Hub USB 2.0 4 ports sur récepteur
- Fixation Murale ou Rail DIN
- Prise d'alimentation sécurisée anti-débranchement



	RÉF. ATEN	RÉF.
Extendeur PRO USB 2.0 avec Hub 4 ports 100m	UCE32100	**040321**

Extendeur USB 2.0 CAT.5 50 m Hub métal 4 ports

Boîtier métallique robuste, ce système d'extension USB de haute qualité fournit une solution rapide et flexible pour les applications industrielles

- Jusqu'à 50 m sur un câble CAT.5/5e/6
- Jusqu'à 4 périphériques USB 2.0 480 Mbps



	RÉF. ATEN	RÉF.
Extendeur USB 2.0 CAT.5 50 m hub métal 4 ports	UCE3250	**149205**

Extendeur USB sur CAT. 5

GARANTIE 02 ANS

Dépassez la limite des 5 mètres !

Les extendeurs USB ATEN permettent d'éloigner jusqu'à 60 m tous périphériques USB 1.1 ou USB 2.0, et même jusqu'à 100 m avec le modèle dont le récepteur est équipé d'un hub 4 ports USB 2.0.


Réf. 040319


Réf. 044002

	LONGUEUR	RÉF. ATEN	RÉF.
Extendeur USB 1.1	60,0 m	UCE60	**040318**
Extendeur USB 2.0	60,0 m	UCE260	**040319**
Extendeur USB 2.0	100 m + Hub 4 ports	UEH4002	**044002**

Partageur USB manuel pour 2,3 ou 4 PC/Mac

Jusqu'à USB 3.1 5 Gbps !


Réf. 013345


Réf. 014434

	PÉRIPHÉRIQUES	ORDINATEUR	SWITCH	RÉF. ATEN	RÉF.
Switch indust. piloté	De 1 à 4 en USB 3.2	2 à 4 PC/Mac	Telecom.+ RS-232	US3344i	**013345**
Partageur manuel	1 seul en USB 2.0	2 à 4 PC/Mac	Bouton	US421	**014040**
Partageur manuel	De 1 à 4 en USB 2.0	2 PC/Mac	Télécommande	US224	**014224**
Partageur manuel	De 1 à 4 en USB 2.0	2 à 4 PC/Mac	Télécommande	US244	**014424**
Partageur manuel	De 1 à 4 en USB 3.1	2 PC/Mac	Télécommande	US234	**014234**
Partageur manuel	De 1 à 4 en USB 3.1	2 à 4 PC/Mac	Télécommande	US434	**014434**

Convertisseurs USB vers Série


Réf. 040365


Réf. 040364


Réf. 040385

	RÉF. ATEN	RÉF.
Cordon 1.2m USB-A 2.0 – RJ45 Fem. RS-232	UC232B	**040365**
Cordon 35cm USB-A 2.0 – dB9 Mâle RS-232	UC232A	**040360**
Cordon 1.0m USB-A 2.0 – dB9 Mâle RS-232	UC232A1	**040364**
Hub USB-A 2.0 – 2 ports dB9 Mâles RS-232	UC2322	**040232**
Hub USB-A 2.0 – 4 ports dB9 Mâles RS-232	UC2324	**040234**
Cordon 1.2m USB-A 2.0 – dB9 + bornier RS-422/485	UC485	**040385**

: NOUVEAUTÉ

USB-A et USB-C™ longue distance

Rallonge amplifiée USB-C™ 3.1

Le Type-C™ au-delà des 5 mètres !

› Entrée : USB-C™ Male
› Sortie : USB-C™ Femelle
› Transfert : 5 Gbps Max



Réf. 149261

	RÉF.
Câble rallonge amplifiée USB 3.1 Type-C™ Gen1 - 5m	**149255**
Câble rallonge amplifiée USB 3.1 Type-C™ Gen1 - 10m	**149261**

Rallonge Hybride amplifiée USB-C™ 3.1 vers USB-A

Spécial Webcam à distance !

› Entrée : USB-C™ Male
› Sortie : USB-A Femelle
› Transfert : 5 Gbps Max



Réf. 149230

	RÉF.
Rallonge amplifiée hybride USB-C™ M vers USB-A F – 5m	**149235**
Rallonge amplifiée hybride USB-C™ M vers USB-A F – 10m	**149230**

Extendeur USB sur Cat.5 – 60 m

› Kit 2 boitiers à relier par un cordon RJ45 (non fourni)
› Totalement plug & play aucun logiciel a installer



Réf. 149204



Réf. 149244

	ALIMENTATION	RÉF.
Extendeur USB sur Cat.5 – 60 m	Auto alimenté USB	**149244**
Extension USB 2.0 sur Cat. 5 60 m avec hub 4 ports	Transfo fourni	**149204**

Rallonge amplifiée USB-A 3.0

Jusqu'à 30 mètres !

› Entrée : USB-A Male
› Sortie : USB-A Femelle
› Transfert : 5 Gbps Max



Réf. 147273

	RÉF.
Câble rallonge amplifiée USB-A 3.0 - 5m	**149254**
Câble rallonge amplifiée USB-A 3.0 - 10m	**149264**
Câble rallonge amplifiée USB-A 3.0 - 20m	**149272**
Câble rallonge amplifiée USB-A 3.0 - 30m	**147273**

Rallonge amplifiée USB-A 2.0

Les plus économiques !

› Entrée : USB-A Male
› Sortie : USB-A Femelle
› Transfert : 480 Mbps Max

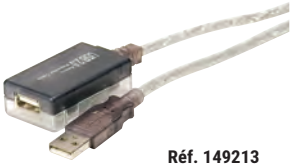

Réf. 149213



Réf. 149221

	RÉF.
Câble rallonge amplifiée USB-A 2.0 - 5m	**149252**
Câble rallonge amplifiée USB-A 2.0 - 12m	**149213**
Câble rallonge amplifiée USB-A 2.0 - 20m	**149221**

Cordon USB 2.0 A/B amplifié - 10 m

Ajoutez de la distance aux performances de l'USB 3.0 !

Eloignez votre périphérique USB 3.0 sans atténuer le taux de transfert.

Connectez le câble répéteur à votre ordinateur et branchez-lui votre appareil avec son cordon d'origine (1,2 m maxi).

› Taux de transfert : 480 Mbps max
› Connecteur USB 2.0 Type A/B
› Autoalimenté et Plug and Play

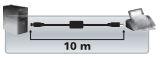



	RÉF.
Cordon USB 2.0 A/B amplifié - 10 m	**149216**

Rallonge amplifiée USB 2.0 avec Hub 4 ports – 12 m

Cascadables sur 3 niveaux !

Raccordrez jusqu'à 4 périphériques USB 2.0 à 12 mètres de votre ordinateur sans atténuer le signal.

› Alimenté par le bus USB
› Port alim. Externe pour mode cascade (**Réf. 801127**)
› Connecteur Hub : 4 ports USB-A femelle
› Longueur du câble : 12 m



	RÉF.
Rallonge amplifiée USB 2.0 avec Hub 4 ports – 12 m	**149224**
Alimentation optionnelle 5V 2A 3.5/1.35	**801127**

Convertisseurs USB - série RS-232/422/485

Dexlan

Cordon USB FT232 port console Type Cisco

L'accès en ligne de commande pour switch manageable !

Prenez le contrôle en profondeur de vos équipements réseau avec ce cordon de communication USB/RJ45 équipé du convertisseur RS232 universel.

› Connecteurs : RJ45 vers USB Type-A mâle
› Longueur : 2 m
› Pour équipements disposant des fonctions CLi Cisco



	RÉF.
Cordon USB FT232 Port Console Type Cisco	**040390**

Convertisseur USB 3.0 FT232RL vers RS-232

Enfin un port COM DB9 en USB 3.0 !

Câble USB 3.0 FT232RL avec convertisseur de port série RS-232 DB9 vous permettant de communiquer avec un modem, un PDA / GPS, un appareil de mesure, une machine industrielle ou les nouveaux IoT.

› Fonctionne sur Port USB 3.1 / 3.2, USB 2.0 ou USB 1.1
› Auto alimenté par le bus USB
› Supporte les protocoles Telnet, SSH, HTTPS
› Chipset FTDI



	RÉF. DEXLAN	RÉF.
Convertisseur USB 3.0 FT232RL vers RS-232	DX-USB3DB9	**040353**

Convertisseur USB 2.0 vers RS-232 - monobloc

Retrouvez un port DB-9 !

Ajoutez facilement un port de communication série RS-232 avec sa prise SubD 9 points à votre ordinateur en branchant un convertisseur monobloc sur un port USB 1.1 / 2.0 / 3.0.

› Autoalimenté par l'USB
› Chipset Prolific PL2303
› Pilotes Windows 32 / 64 bits / MacOS X





	RÉF.
Convertisseur USB 2.0 – RS-232 monobloc droit	**040345**

Convertisseur USB 2.0 vers RS-232

Compatible Windows, Mac et Linux !

Transformez un port USB en 1, 2 ou 4 ports de communication série RS-232 à connecteur DB-9. Ce cordon utilise le chipset PL2303 de Prolific Technology, reconnu comme le plus fonctionnel et professionnel.

› Pilotes certifiés Windows XP / Vista / 7 / 8
› Prise DB-9 mâle



Réf. 040344



Réf. 040331

PORT ENTRÉE	LONGUEUR	PORT(S) SORTIE(S)	RÉF.
USB 2.0 / 3.0 / 3.1 Type-C™	1,0 m	1 x BD-9 Fem.	**040331**
USB 2.0 / 3.0 / 3.1 Type-A	1,30 m	1 x BD-9 Fem.	**040341**
USB 2.0 / 3.0 / 3.1 Type-A	1,30 m	4 x BD-9 Fem.	**040344**

Convertisseur RS-232

› Port(s) série RS-232 : DB-9 mâle
› Modèle 2 et 4 ports en boîtier métal



Réf. 040360



Réf. 040365

ATEN

	PORTS	RÉF. ATEN	RÉF.
Convertisseur USB 2.0 RS-232	RJ45 Femelle	UC232B	**040365**
Cordon convertisseur RS-232	1 DB-9	UC232A	**040360**
Convertisseur hub RS-232	2 DB-9	UC2322	**040232**
Convertisseur hub RS-232	4 DB-9	UC2324	**040234**

Convertisseur PRO USB série -25/70°C

TOP QUALITÉ

Avec isolation 3500 V !

Raccordez en toute sécurité vos équipements série RS-232 / 422 et 485 vers le port USB d'un ordinateur.

› Autoalimenté par l'USB
› Port série : RS 232 DB-9 mâle / RS-485-422 bornier à vis
› Transmission : 921.6 kbps max
› Isolation optique : 3500 V
› Chipset : FTDI – compatible Windows/Mac/Linux



	RÉF.
Convertisseur PRO USB – série -25/70°C	**041135**

Smart convertisseur RS232 vers RS485

En DB9 ou DB25 !

Permet de communiquer jusqu'à 1.2kms en 9600Bps avec un appareil doté d'une interface RS485/RS422 sur bornier 4 fils(full duplex) ou 2 fils(Half duplex) Transforme une sortie série DB9 ou DB25 de PC en interface RS485/422

› Coté RS232/V24 : mode DCE uniquement
› Isolation electromagnétique 2500 VRMS 500VDC
› Protection interface RS232 : 15KV ESD
› Auto-alimenté par le port série RS232 ou par cordon de repiquage d'alimentation sur port USB

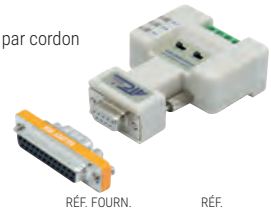

	RÉF. FOURN.	RÉF.
Convertisseur RS-232 vers RS485/422 Isolation Electro.	ECF-041232	**041232**

Convertisseur DB-9 RS-232 vers RS-485 / RS-422

Jusqu'à 1,2 km sur 2 fils !

Transformez un port RS-232 DB-9 en port de communication RS-422 full duplex ou RS-485 half duplex sur un bornier 2 ou 4 fils. La conversion est purement matérielle et ne requiert aucun pilote logiciel. Le convertisseur peut être autoalimenté dans le cas où le port DB-9 peut fournir du courant sur les broches RTS / DTR ou Tx. Dans le cas contraire, il sera nécessaire de l'alimenter par le port jack.

› RS-232 DB-9 M : signaux Tx, Rx, Gnd – 115 kbps
› Bornier à vis : RS-485 2 fils / RS-422 4 fils
› Prise jack 3.5 / 1.35 mm
› Livré avec cordon DB-9 F / F 1 m



Vue avant



Vue arrière

	RÉF.
Convertisseur RS-232 DB-9 / RS-485 / RS-422	**041122**

Cordons DB-9 et DB-25

La connectique DB-9 expliquée

1 - CD - Détection de porteuse
2 - RXD - Réception de données
3 - TXD - Transmission de données
4 - DTR - Terminal prêt
5 - GND - Masse logique
6 - DSR - Données prêtes
7 - RTS - Demande d'émission
8 - CTS - Prêt à émettre
9 - RI - Indicateur de sonnerie

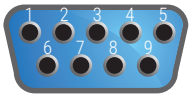

Femelle

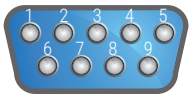

Mâle

La connectique DB-25 expliquée

Ce connecteur véhiculant un signal analogique comporte 25 broches. Il fait partie de la famille des connecteurs D-Subminiatures (il est appelé couramment "D-Sub" ou "Sub-D"). Comme pour les connecteurs DB-9, le connecteur DB-25 sert essentiellement dans les liaisons série permettant la transmission des données asynchrones selon la norme RS-232 (toutes révisions confondues). Pour ne pas confondre avec les ports parallèles utilisant aussi une connectique DB-25, les ports séries 25 broches sont mâles et les ports parallèles sont femelles.

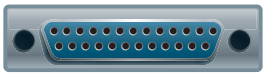
Femelle


Mâle

Cordons DB-9, DB-25

A



B



C

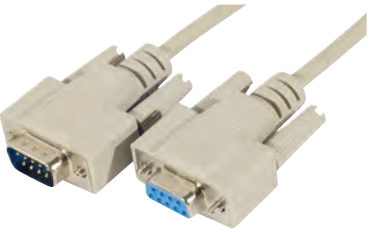

D



E



F



		TYPE	LONGUEUR	RÉF.
		CONNECTIQUE DB-25 BROCHE À CAPOTS ASSEMBLÉS		
A	Rallonge DB-25	M / F	3,0 m	**123111**
		CONNECTIQUE DB-9 BROCHE À CAPOTS MOULÉS		
B	Cordon DB-9	M / M	1,8 m	**128205**
C	Rallonge DB-9	M / F	1,8 m	**580201**
C	Rallonge DB-9	M / F	3,0 m	**580231**
C	Rallonge DB-9	M / F	5,0 m	**580241**
C	Rallonge DB-9	M / F	10,0 m	**580261**
C	Rallonge DB-9	M / F	15,0 m	**532261**
		CONNECTIQUE DB-9 BROCHE À CAPOTS ASSEMBLÉS		
D	Rallonge DB-9	M / F	1,8 m	**128300**
		CORDONS AT /AT		
E	Cordon DB-9 / DB-9	F / F	1,0 m	**136001**
E	Cordon DB-9 / DB-9	F / F	1,8 m	**136006**
E	Cordon DB-9 / DB-9	F / F	3,0 m	**136011**
E	Cordon DB-9 / DB-9	F / F	5,0 m	**136021**
E	Cordon DB-9 / DB-9	F / F	10,0 m	**136031**
		CORDON NULL MODEM À CAPOTS ASSEMBLÉS		
F	Cordon DB-9 / DB-25	F / M	1,8 m	**137000**
F	Cordon DB-9 / DB-25	F / M	3,0 m	**137010**

Baies et coffrets

Baies EKIVALAN	**138 à 142**
Coffrets EKIVALAN	**143 à 145**
Coffrets industriels et anti vandalisme EKIVALAN	**146**
Coffrets et châssis divers	**147**
Accessoires pour baies et coffrets	**148 à 151**
Baies EFIRACK	**152 - 153**
Baies et coffrets LEGRAND LCS3	**154**
Solutions MINKELS	**155**
Multiprises rackables	**156**
Panneaux de brassage équipés	**157 - 158**
Panneaux de brassage à équiper	**159 - 160**
Accessoires de câblage	**161 à 163**



Panneau de brassage CAT. 6
Réf. 257280
Page 158

Baies EKIVALAN

Baie de brassage BEEA, largeurs 600 et 800 mm

GARANTIE 05 ANS

› Capacité de chargement : 800 Kg de charge statique
› Structure rigide, largeur 600 ou 800 mm et profondeur 600 ou 800 mm, assemblée mécaniquement (non démontable)
› Ossature rivetée, obturateurs démontables en partie supérieure et inférieure pour le passage des câbles
› Toit pré-percé pour recevoir jusqu'à 4 ventilateurs (option)
› Ecran digital d'affichage de la température
› Indice de protection : IP 20

› **Porte avant simple (600 mm larg.) ou double (800 mm larg.) en verre securit , avec verrou et poignée.**
› **Porte arrière simple en tôle pleine, avec verrou sans poignée.**
› 2 panneaux latéraux amovibles avec verrou préinstallé
› 2 jeux de montants 19" (avant et arrière) avec marquage sérigraphié des U, trous carrés (9,5 x 9,5 mm) réglables en profondeur
› 4 pieds de stabilisation réglables en hauteur
› Kit de mise à la terre

› Baie livrée assemblée et sécurisée à la palette

Version en 600mm de large, porte AV simple vitrée



Poids admissible 800 Kg !

Ecran digital d'affichage de la température
U numérotés
Passages de câbles haut et bas
Porte avant double sur les versions en 800 mm de large pour un accès pratique



Version en 800mm de large, porte AV double vitrée

HAUTEUR (U)	HAUTEUR (MM)	PROFONDEUR (MM)	POIDS (KG)	ASSEMBLEE / KIT	PART NUMBER	NOIR
LARGEUR 600 MM						
16	824	600	33	Assemblée	BEEA16U6060BL122	**755800**
20	1002	600	40	Assemblée	BEEA20U6060BL122	**755801**
22	1091	600	43,5	Assemblée	BEEA22U6060BL122	**755769**
22	1091	800	50	Assemblée	BEEA22U6080BL122	**755770**
26	1269	600	51,5	Assemblée	BEEA26U6060BL122	**755771**
26	1269	800	58,5	Assemblée	BEEA26U6080BL122	**755772**
32	1536	600	62	Assemblée	BEEA32U6060BL122	**755773**
32	1536	800	70	Assemblée	BEEA32U6080BL122	**755774**
36	1713	600	69,5	Assemblée	BEEA36U6060BL122	**755804**
36	1713	800	76	Assemblée	BEEA36U6080BL122	**755805**
42	1980	600	79	Assemblée	BEEA42U6060BL122	**755775**
42	1980	800	89	Assemblée	BEEA42U6080BL122	**755776**
LARGEUR 800 MM						
32	1536	800	90	Assemblée	BEEA32U8080BL522	**755802**
36	1713	800	101	Assemblée	BEEA36U8080BL522	**755806**
42	1980	800	118	Assemblée	BEEA42U8080BL522	**755777**
OSSATURE SANS PORTES NI PANNEAUX LATERAUX - LARGEUR 800 MM						
42	1980	800	87	Assemblée	BEEA42U8080BL000	**755812**

Baie serveur BEEA, largeurs 600 et 800 mm

GARANTIE 05 ANS

› Capacité de chargement : 800 Kg de charge statique
› Structure rigide, largeur 600 ou 800 mm et profondeur 1000 mm, assemblée mécaniquement (non démontable)
› Ossature rivetée, obturateurs démontables en partie supérieure et inférieure pour le passage des câbles
› Toit pré-percé pour recevoir jusqu'à 4 ventilateurs (option)
› Ecran digital d'affichage de la température
› Indice de protection : IP 20

› **Porte avant simple en métal perforée à 63% , avec verrou et poignée**
› **Porte arrière simple en métal perforée à 63% , avec verrou et poignée.**
› 2 panneaux latéraux amovibles avec verrou préinstallé
› 2 jeux de montants 19" (avant et arrière) avec marquage sérigraphié des U, trous carrés (9,5 x 9,5 mm) réglables en profondeur
› 4 pieds de stabilisation réglables en hauteur
› Kit de mise à la terre

› Baie livrée assemblée et sécurisée à la palette



Poids admissible 800 Kg !

Ecran digital d'affichage de la température
U numérotés
Passages de câbles haut et bas
Portes perforées pour une ventilation optimale

HAUTEUR (U)	HAUTEUR (MM)	PROFONDEUR (MM)	POIDS (KG)	ASSEMBLEE / KIT	PART NUMBER	NOIR
LARGEUR 600 MM						
22	1091	1000	62	Assemblée	BEEA22U60100BL662	**755778**
26	1269	1000	71	Assemblée	BEEA26U60100BL662	**755779**
32	1536	1000	86	Assemblée	BEEA32U60100BL662	**755781**
36	1713	1000	96	Assemblée	BEEA36U60100BL662	**755803**
42	1980	1000	112	Assemblée	BEEA42U60100BL662	**755782**
LARGEUR 800 MM						
26	1269	1000	101	Assemblée	BEEA26U80100BL662	**755780**
42	1980	1000	142	Assemblée	BEEA42U80100BL662	**755783**

HAUTEUR (U)	HAUTEUR (MM)	PROFONDEUR (MM)	POIDS (KG)	ASSEMBLEE / KIT	PART NUMBER	NOIR
OSSATURE SANS PORTES NI PANNEAUX LATERAUX - LARGEUR 600 ET 800 MM						
42	1980	600 x 1000	95	Assemblée	BEEA42U60100BL000	**755807** *
42	1980	800 x 1000	115	Assemblée	BEEA42U80100BL000	**755810** *

Consultez votre commercial pour connaître les autres configurations disponibles !



*🚚 Consultez-nous

Baies EKIVALAN

Baie professionnelle BEPF

GARANTIE 05 ANS

› Capacité de chargement : 800 Kg de charge statique
› Ossature vissée (démontable), obturateurs démontables en partie supérieure et inférieure pour le passage des câbles
› Toit pré-percé pour recevoir jusqu'à 4 ventilateurs (option)
› Indice de protection : IP 20

› **Porte avant, avec verrou et poignée (voir tableau)**
› **Porte arrière, avec verrou et poignée (voir tableau)**
› 2 panneaux latéraux amovibles avec verrou préinstallé
› 2 jeux de montants 19" (avant et arrière) avec marquage sérigraphié des U, trouscarrés (9,5 x 9,5 mm) réglables en profondeur
› 4 pieds de stabilisation réglables en hauteur
› Kit de mise à la terre

› Baie livrée assemblée et sécurisée à la palette ou en kit (pour certaines dimensions)

U numérotés
Passages de câbles haut et bas
Portes perforées pour une ventilation optimale



Poids admissible 800 Kg !

HAUTEUR (U)	HAUTEUR (MM)	"LARGEUR (MM)"	PROFONDEUR (MM)	POIDS (KG)	PORTE AV	PORTE AR	PART NUMBER	NOIR
CONFIGURATIONS ASSEMBLEES								
26	1299	800	1000	108	Double Ventilée	Double Ventilée	BEPF26U80100BL772-A	**755784**
32	1980	800	1000	120	Double Ventilée	Double Ventilée	BEPF32U80100BL772-A	**755785**
42	2010	800	1000	130	Double Ventilée	Double Ventilée	BEPF42U80100BL772-A	**755786**
42	2010	800	1200	142	Double Ventilée	Double Ventilée	BEPF42U80120BL772-A	**755808**
47	2232	800	1000	138	Double Ventilée	Double Ventilée	BEPF47U80100BL772-A	**755788**
47	2232	800	1200	150	Double Ventilée	Double Ventilée	BEPF47U80120BL772-A	**755869** *

HAUTEUR (U)	HAUTEUR (MM)	"LARGEUR (MM)"	PROFONDEUR (MM)	POIDS (KG)	PORTE AV	PORTE AR	PART NUMBER	NOIR
AUTRES CONFIGURATIONS EN KIT								
36	1744	600	800	78	Simple verre	Simple pleine	BEPF36U6080BL122FLT	**755861** *
36	1744	800	800	83	Double verre	Simple pleine	BEPF36U8080BL522FLT	**755863**
36	1744	800	1000	125	Double Ventilée	Double Ventilée	BEPF36U80100BL772FLT	**755862** *
42	2010	600	800	88	Simple verre	Simple pleine	BEPF42U6080BL122FLT	**755865** *
42	2010	800	800	95	Double verre	Simple pleine	BEPF42U8080BL522FLT	**755868** *
42	2010	800	1000	130	Double Ventilée	Double Ventilée	BEPF42U80100BL772FLT	**755866**
42	2010	800	1200	142	Double Ventilée	Double Ventilée	BEPF42U80120BL772FLT	**755867** *

Consultez votre commercial
pour connaitre les autres configurations disponibles !



* Consultez-nous

Configurateur de baies professionnelles BEPF

Créez votre propre baie

Configurez votre baies en fonction de vos besoins

GARANTIE 05 ANS

› Exemple :

BEPF42U80100BL672-A

Baie 42U 800x1000, noire, porte avant simple perforée 63%, porte arrière double perforée 63%, 2 panneaux latéraux, livrée assemblée.

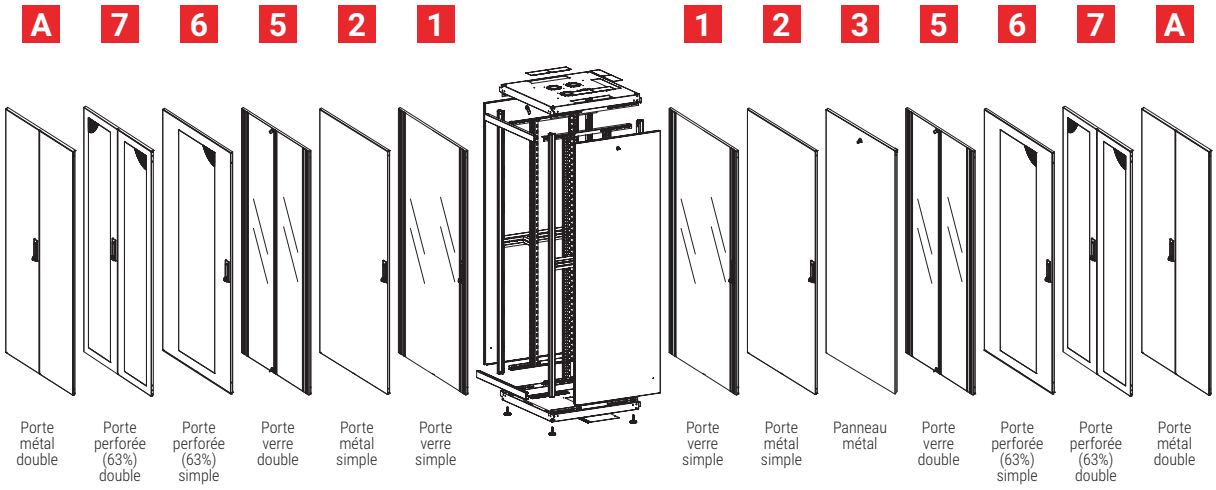

Étape à suivre pour créer une configuration :

BEPF	X1	U	X2	X3	BL	X4	X5	X6	X7

X1 - HAUTEUR		
HAUTEUR EN U	HAUTEUR DE LA BAIE EN MM	CODE
22	1121	**22**
26	1299	**26**
32	1566	**32**
36	1744	**36**
42	2010	**42**
47	2232	**47**

X2 - LARGEUR	
HAUTEUR EN U	CODE
600	**60**
800	**80**

X3 - PROFONDEUR	
PROFONDEUR DE LA BAIE EN MM	CODE
600	**60**
800	**80**
1000	**100**
1200	**120**

X4 -PORTE AVANT	
HAUTEUR EN U	CODE
Sans porte	**0**
Simple verre	**1**
Simple métal	**2**
Double verre (1)	**5**
Simple perforée 63%	**6**
Double perforée 63% (1)	**7**
Double métal (1)	**A**

X4 -PORTE ARRIÈRE	
HAUTEUR EN U	CODE
Sans porte	**0**
Simple verre	**1**
Simple métal	**2**
Panneau métal	**3**
Double verre (1)	**5**
Simple perforée 63%	**6**
Double perforée 63% (1)	**7**
Double métal (1)	**A**

X6 - PANNEAUX LATÉRAUX	
PANNEAUX	CODE
Sans	**0**
1 panneau	**1**
2 panneaux	**2**

X7 - CONDITIONNEMENT	
TYPE	CODE
Livrée en kit	**FLT**
Livrée assemblée	**-A**

(1) uniquement pour les baies de largeur 800 mm

Sur commande uniquement,
contactez votre commercial pour plus d'informations !



Baies EKIVALAN

Bâtirack simple et double cadre

EN KIT — GARANTIE 05 ANS

Les bâtiracks sont appropriés pour les salles informatiques sécurisées, les laboratoires, les salles blanches où aucune porte ou panneau n'est requis. Ces systèmes fournissent une meilleure ventilation passive, mais nécessitent un environnement climatisé et propre.

- Capacité de chargement : 600 Kg de charge statique
- Ossature vissée
- Montants 19", trous carrés (9,5 x 9,5 mm)
- 4 pieds de stabilisation réglables en hauteur

En kit pour réduire les coûts logistique
Conception modulaire pour un assemblage facile
Facile à manipuler pour les espaces réduits

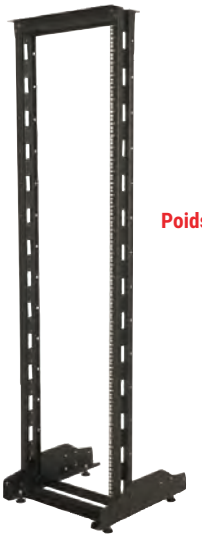

Poids admissible 600 Kg !

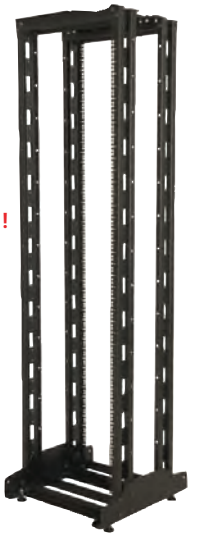

Configurez vous-même votre bâtirack !

1 Choisissez un socle pour bâtirack :

LARGEUR (MM)	PROFONDEUR (MM)	PART NUMBER	NOIR
530	570	REBASED600ECOBL	**755742**
530	770	REBASED800ECOBL	**755743**
530	940	REBASED1000ECOBL	**755744**

2 Ajoutez 1 cadre pour une version simple ou 2 cadres pour une version double :

HAUTEUR (U)	LARGEUR (MM)	PART NUMBER	NOIR
27	530	REFRAME27UECOBL	**755737**
36	530	REFRAME36UECOBL	**755738**
42	530	REFRAME42UECOBL	**755739**
45	530	REFRAME45UECOBL	**755740**
48	530	REFRAME48UECOBL	**755741**

Baie insonorisée BESP

GARANTIE 05 ANS

Baie insonorisée conçue pour réduire le bruit des équipements internes. Élégante et de qualité, elle a été conçue pour se fondre dans un environnement de bureau grâce à sa finition plaquée en érable. La baie est équipée, en standard, d'un système de ventilation performant et silencieux.

- Capacité de chargement : 1000 Kg de charge statique
- Système de ventilation silencieux intégré à la porte arrière (3 ventilateurs) avec mousse insonorisante (max 29-30 dB)
- Double porte avant avec fermeture à clé
- Porte arrière avec fermeture à clé
- Panneaux latéraux amovibles et isolés phoniquement avec fermeture à clé
- Entrée de câbles par le socle inférieur
- Roulettes incluses pour faciliter le déplacement
- Pieds de nivellement, réglables en hauteur
- Rails et profils 483 mm (19") en face avant et arrière, réglables en profondeur
- Finition en bois : Érable
- Parties métalliques : noir (RAL9005)





Poids admissible 1000 Kg !



Les montants 19" sont numérotés en U de bas en haut et de haut en bas. Chaque baie est également équipée, en standard, de 2 passe-câbles verticaux avec anneaux et balais sur toute la hauteur.



Sur chaque flanc de la baie sont prévus des emplacements 19" zéro U pour intégrer des PDU (2 emplacements dans la version 17U et 4 pour les versions 32U et 42U



Equipée d'un système de ventilation intégré dans la porte arrière, contrôlé par un termostat et ultra silencieux (<30 dB).

HAUTEUR (U)	HAUTEUR (MM)	LARGEUR (MM)	PROFONDEUR (MM)	POIDS (KG)	ASSEMBLEE / KIT	PART NUMBER	NOIR
17	1000	750	1130	138	Assemblée	BESP17U75113BLM222	**755871** *
32	1666	750	1130	165	Assemblée	BESP32U75113BLM222	**755872** *
42	2110	750	1130	210	Assemblée	BESP42U75113BLM222	**755873** *

*Consultez-nous

Coffret 19" CEEA assemblé, largeur 540 mm

GARANTIE 05 ANS

- Capacité de chargement : 60 Kg de charge statique
- Structure rigide, largeur 540 mm et profondeur 450 ou 600 mm, assemblée mécaniquement (non démontable)
- Ossature rivetée, obturateurs démontables en partie supérieure et inférieure pour le passage des câbles
- Toit pré-percé pour recevoir jusqu'à 2 ventilateurs (option)
- Indice de protection : IP 20

- **Porte avant simple en verre Securit, avec verrou.**
- 2 panneaux latéraux amovibles avec verrou préinstallé
- 1 paire de montants 19" (avant), trous carrés (9,5 x 9,5 mm), réglable en profondeur
- Kit de mise à la terre



Panneaux latéraux démontables avec verrous
Passages de câbles haut et bas

Poids admissible 60 Kg !

HAUTEUR (U)	HAUTEUR (MM)	PROFONDEUR (MM)	POIDS (KG)	ASSEMBLEE / KIT	PART NUMBER	NOIR
7	373	450	12,5	Assemblé	CEEA07U5445BL132	**755750**
7	373	600	15	Assemblé	CEEA07U5460BL132	**755751**
9	462	450	14	Assemblé	CEEA09U5445BL132	**755752**
9	462	600	16,5	Assemblé	CEEA09U5460BL132	**755753**
12	596	450	16,5	Assemblé	CEEA12U5445BL132	**755746**
12	596	600	20	Assemblé	CEEA12U5460BL132	**755747**
16	773	450	18	Assemblé	CEEA16U5445BL132	**755748**
16	773	600	23,5	Assemblé	CEEA16U5460BL132	**755749**

Coffret 19" CEEF en kit, largeur 540 mm

EN KIT

GARANTIE 05 ANS

- Capacité de chargement : 60 Kg de charge statique
- Structure rigide, largeur 540 mm et profondeur 400 mm, à assembler
- Ossature vissée, obturateurs démontables en partie supérieure et inférieure pour le passage des câbles
- Toit pré-percé pour recevoir jusqu'à 2 ventilateurs (option)
- Indice de protection : IP 20

- **Porte avant simple en verre Securit, avec verrou.**
- Panneaux latéraux non démontables
- 1 paire de montants 19" (avant), trous carrés (9,5 x 9,5 mm), réglable en profondeur
- Kit de mise à la terre

A MONTER SOI MÊME 10'



Poids admissible 60 Kg !

1 seul colis pour un stockage et une manutention optimisés
Montage en 10 minutes avec un simple tournevis à tête cruciforme

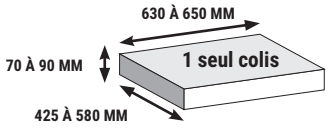

HAUTEUR (U)	HAUTEUR (MM)	PROFONDEUR (MM)	POIDS (KG)	ASSEMBLEE / KIT	PART NUMBER	NOIR
7	370	400	9,3	Kit	CEEF07U5440BL132	**755789**
9	460	400	10,7	Kit	CEEF09U5440BL132	**755790**
12	595	400	13,2	Kit	CEEF12U5440BL132	**755791**

Coffrets EKIVALAN

Coffret 19" professionnel CEPA assemblé, largeur 600 mm

GARANTIE 05 ANS

- Capacité de chargement : 80 Kg de charge statique
- Structure rigide, largeur 600 mm et profondeur 450 ou 600 mm, assemblée mécaniquement (non démontable)
- Ossature rivetée, obturateurs démontables en partie supérieure et inférieure pour le passage des câbles
- Toit prévu pour recevoir une unité de ventilation (option)
- Indice de protection : IP 20
- **Porte avant simple en verre Securit, avec verrou.**
- 2 panneaux latéraux amovibles avec verrou préinstallé
- 1 paire de montants 19" (avant) avec marquage des U, trous carrés (9,5 x 9,5 mm), réglable en profondeur
- Kit de mise à la terre



Poids admissible 80 Kg !

U numérotés
Les ventilateurs peuvent être installés par l'intérieur comme par le dessus du coffret. Il est donc possible d'y accéder sans avoir à retirer les éléments 19'' déjà installés
Passages de câbles haut et bas

HAUTEUR (U)	HAUTEUR (MM)	PROFONDEUR (MM)	POIDS (KG)	ASSEMBLE / KIT	PART NUMBER	NOIR
7	423	450	13	Assemblé	CEPA07U6045BL132	**755760**
7	423	600	18	Assemblé	CEPA07U6060BL132	**755761**
9	512	450	16	Assemblé	CEPA09U6045BL132	**755762**
9	512	600	20	Assemblé	CEPA09U6060BL132	**755763**
12	646	450	21	Assemblé	CEPA12U6045BL132	**755754**
12	646	600	24	Assemblé	CEPA12U6060BL132	**755755**
16	824	450	24	Assemblé	CEPA16U6045BL132	**755756**
16	824	600	28	Assemblé	CEPA16U6060BL132	**755757**
20	1001	450	30	Assemblé	CEPA20U6045BL132	**755758**
20	1001	600	32	Assemblé	CEPA20U6060BL132	**755759**

Kit de conversion double section pour coffret pro CEPA

GARANTIE 05 ANS

- Compatible uniquement avec les coffrets pro (CEPA)
- Capacité de chargement réduite à 50 Kg pour les coffrets en 450 mm de profondeur et 35 Kg pour les coffrets en 600 mm de profondeur.
- Largeur 600 mm et profondeur 150 mm, à assembler



Stockage optimisé
Possibilité de convertir un coffret déjà en place

HAUTEUR (U)	HAUTEUR (MM)	PROFONDEUR (MM)	POIDS (KG)	PART NUMBER	NOIR
7	423	150	10,4	CEPAKIT3P07UBL	**755767**
9	512	150	10,4	CEPAKIT3P09UBL	**755768**
12	646	150	13,3	CEPAKIT3P12UBL	**755764**
16	824	150	18	CEPAKIT3P16UBL	**755765**
20	1001	150	21,3	CEPAKIT3P20UBL	**755766**

Kit de ventilateurs intégrables pour coffret pro CEPA

GARANTIE 02 ANS

- Compatible uniquement avec les coffrets pro (CEPA)
- Débit pour 1 élément : 2,3 - 3 mètres cubes / min
- Cordon d'alimentation fourni



Se pose simplement par l'intérieur ou le dessus du coffret
Thermostat 0-35°

	PART NUMBER	NOIR
Kit 1 ventilateur avec thermostat pour coffret CEPA	CEPAFANTHMBL-1	**755703**
Kit 2 ventilateurs avec thermostat pour coffret CEPA	CEPAFANTHMBL-2	**755705**

Coffret 10" assemblé, largeur 312 mm

- Capacité de chargement : 20 Kg de charge statique
- Structure rigide, largeur 312 mm et profondeur 300 mm assemblée mécaniquement (vissée, démontable)
- Balais passe câbles en partie supérieure et obturateur démontable en partie inférieure pour le passage des câbles
- Indice de protection : IP 20
- **Porte avant simple en verre Securit, avec verrou.**
- Panneaux latéraux non démontables
- 1 paire de montants 10" (avant), trous carrés (9,5 x 9,5 mm), réglable en profondeur

Passages de câbles haut et bas
Balai anti poussières préinstallé pour le passagçe de câbles supérieur



Poids admissible 20 Kg !

ekivalan

HAUTEUR (U)	HAUTEUR (MM)	PROFONDEUR (MM)	POIDS (KG)	ASSEMBLE / KIT	PART NUMBER	NOIR	PART NUMBER	GRIS
6	267	300	5,5	Assemblé	CESH06U3130BL1NN	**755793**	CESH06U3130LG1NN	**755745**
9	460	300	6,9	Assemblé	CESH09U3130BL1NN	**755794**	CESH09U3130LG1NN	**755792**

Accessoires pour coffret 10"



Réf. 755721



Réf. 755722

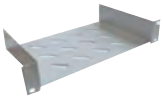

Réf. 755726

ekivalan

	PART NUMBER	NOIR	PART NUMBER	GRIS
EKIVALAN Panneau passe-câbles 10" à balais 0,5U	CESHCM0,5UBRUSHBL	**755796**	CESHCM0,5UBRUSHLG	**755721**
EKIVALAN Panneau passe-câbles 10", 1U, 3 anneaux	CESHCM1U3RBL	**755797**	CESHCM1U3RLG	**755722**
EKIVALAN Etagère fixe 10", 1U, prof. 150 mm	CESHFS1U2P150BL	**755798**	CESHFS1U2P150LG	**755726**
EKIVALAN Panneau obturateur 10", 1U	CESHOBTFS1UBL	**755795**	CESHOBTFS1ULG	**755720**

Dexlan



Réf. 808891



Réf. 754720



Réf. 754715



Réf. 891016

	COULEUR	RÉF.
Bandeau 4 prises électriques CEE7	Aluminium	**808891**
Panneau de brassage 8 ports équipés	Noir	**754720**
Panneau de brassage 12 ports keystone	Noir	**754715**
Switch 16 ports Gigabit rackable 10" et 19"	Noir	**891016**

Coffrets industriels et anti-vandalisme EKIVALAN

Coffret 19" industriel CEIP (IP55) intérieur et extérieur

GARANTIE 05 ANS

- Capacité de chargement : 100 Kg de charge statique
- Protection IP55 (EN 60529)
- Porte avant métal avec poignée 3 points de fixation anti-vandalisme (ouverture 140°)
- Toit avec emplacement pour ventilation (option) /avec auvent total pour la version extérieure
- Ouïes d'aération sur les côtés /protégées par capots métalliques pour la version extérieure
- 5 entrées de câble IP55 (1x PG48, 2x PG21, et 2 trous de diamètre 28 mm (pour PG21)
- 1 paire de montants 19" (avant) avec marquage des U, trous carrés (9,5 x 9,5 mm), réglable en profondeur
- Kit de mise à la terre

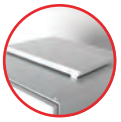









VERSION INTÉRIEURE



VERSION EXTÉRIEURE

Fermeture avec poignée anti-vandalisme 3 points
Toit avec auvent pouvant accueillir une unité de ventilation
Montants en acier inoxydable numérotés et réglables en profondeur

HAUTEUR (U)	HAUTEUR (MM)	PROFONDEUR (MM)	POIDS (KG)	INTÉRIEUR / EXTÉRIEUR	PART NUMBER	GRIS
LARGEUR 600 MM						
9	529	450	28	Intérieur	CEIP55I09U6045LG2NN	**755886**
9	529	600	34	Intérieur	CEIP55I09U6060LG2NN	**755887**
12	663	450	31	Intérieur	CEIP55I12U6045LG2NN	**755888** *
12	663	600	38	Intérieur	CEIP55I12U6060LG2NN	**755889**
16	841	450	37	Intérieur	CEIP55I16U6045LG2NN	**755890** *
16	841	600	44	Intérieur	CEIP55I16U6060LG2NN	**755891**
9	529	600	40	Extérieur	CEIP55O09U6060LG2NN	**755892**
12	663	600	43	Extérieur	CEIP55O12U6060LG2NN	**755893**
16	841	600	49	Extérieur	CEIP55O16U6060LG2NN	**755894**
ACCESSOIRE						
Kit 2 ventilateurs avec thermostat pour coffret CEIP gris					CEIP55FANTHMLG-2	**755885**

Coffret 19" anti-vandalisme

GARANTIE 05 ANS

- Capacité de chargement : 200 Kg de charge statique
- 1 structure acier 3 mm, largeur 600 mm et profondeur 600 mm, assemblée soudée
- 4 points de fixation à l'arrière, doublés d'une empreinte acier soudée de 3 mm d'épaisseur, soit 6 mm au total
- Porte avant métal 3 mm avec verrou à clé haute sécurité mécanique 3 points
- Ouverture de la porte à 100°, de gauche à droite
- 1 paire de montants 19" acier 1,5 mm en L , marquage des U, réglables facilement en profondeur
- 8 entrées de câble 47 mm défonçables, réparties en haut, en bas et sur les côtés du coffret
- Protection IP20
- Résistance 10' à tout outillage manuel et/ou électrique (DIN V ENV 1627 Level WK4)
- Couleur : Gris RAL7035







Une structure robuste assemblée soudée , assurant une rigidité parfaite et pouvant supporter 200 kg de charge utile et répartie
Fermeture avec poignée anti-vandalisme 3 points
8 entrées de câbles de Ø 47 mm réparties en haut, en bas et sur les côtés.

HAUTEUR (U)	HAUTEUR (MM)	PROFONDEUR (MM)	POIDS (KG)	INTÉRIEUR / EXTÉRIEUR	PART NUMBER	GRIS
LARGEUR 600 MM						
7	428	600	28	Intérieur	CEAV07U6060LG2NN-M	**755874** *
9	517	600	34	Intérieur	CEAV09U6060LG2NN-M	**755875** *
12	650	600	31	Intérieur	CEAV12U6060LG2NN-M	**755876** *

* Consultez-nous

Coffrets et châssis divers

Coffret mural faible encombrement 5U noir

Doté de 5U, dont 3U pivotants à 180° et 2U fixes pour des équipements de faible profondeur de type multiprise. Son design très étroit d'une profondeur de seulement 145 mm permet un maximum de flexibilité dans peu d'espace.

- 5 unités dont 3 orientables à 180°
- Vitre PVC pour le contrôle visuel des équipements
- Verrouillage par clé
- Pré perçages pour les entrées de câble
- Trous latéraux pour la ventilation
- Dimensions : 500 x 475 x 145 mm
- Couleur : noir / RAL9005

ekivalan

PENSEZ-Y
Retrouvez nos multiprises rackables
Page : 156





GARANTIE 05 ANS

Economie d'espace et chargement maximum !

	RÉF.
Coffret mural faible encombrement 5U noir	**755905**

Coffret mural éco 19"

- Porte avant : 1 porte pleine avec serrure
- Montants 19" : 2 montants réglables en hauteur
- Fixation 19" : 3U en épaisseur du coffret
- Entrée de câbles : 2 entrées haut et bas
- Dim. L x H x P : 540 x 400 x 180 mm
- Couleur : gris

Un coffret 3U à petit prix !



	RÉF.
Coffret mural éco 19"	**753849**

Châssis mural 19"

MADE IN FRANCE

- Montants 19" : avant et arrière, avec ajours passe-câbles
- Largeur : 595 mm
- Profondeur : réglable de 250 à 400 mm
- Charge utile max : 20 kg
- Fixation murale 4 points



EFIRACK

Réf. 754900

	HAUTEUR	RÉF.
Châssis mural 19"	10U	**754900**
Châssis mural 19"	13U	**754901**
Châssis mural 19"	16U	**754902**

Équerre extensible 19" articulée

GARANTIE 02 ANS

- Largeur : 488 mm
- Profondeur : réglable de 227 à 352 mm
- 1 côté articulé
- Fixation murale



Réf. 907716

HAUTEUR	HAUTEUR (MM)	PROF. MINI (MM)	PROF. MAXI (MM)	LARGEUR (MM)	POIDS	RÉF.
4U	185	227	352	488	4 kg	**907716**
8U	363	227	352	488	7 kg	**907717**

Equerre murale 19"

GARANTIE 02 ANS

- Largeur : 500 mm
- Profondeur : 300 mm
- Fond et toit amovibles permettant l'empilage
- Fixation murale



Extensible par empilage !

	HAUTEUR	RÉF.
Equerre murale 19"	4U	**907741**

Rail DIN 19"

MADE IN FRANCE

- Hauteur : 3U
- **Réf. 754908** : permet le montage d'éléments au format DIN
- **Réf. 754909** : permet le montage de 10 disjoncteurs de 36 mm

Réf. 754908

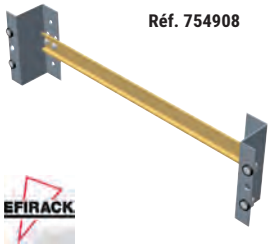

Réf. 754909



EFIRACK

	RÉF.
Rail DIN fixation sur 3U sans enjoliveur	**754908**
Rail DIN fixation sur 3U avec enjoliveur disjoncteur	**754909**

Accessoires pour baies et coffrets

Etagère fixe 19", 2 points de fixation

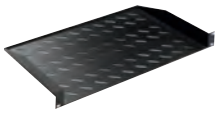

Réf. 755727

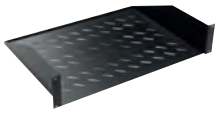

Réf. 755734

ekivalan

HAUTEUR (U)	PROFONDEUR (MM)	CHARGE (KG)	PART NUMBER	NOIR
1U	200	30	BEACCFS1U2P200BL	**755727**
1U	250	30	BEACCFS1U2P250BL	**755728**
1U	300	30	BEACCFS1U2P300BL	**755729**
1U	400	30	BEACCFS1U2P400BL	**755730**
2U	350	30	BEACCFS2U2P350BL	**755734**
2U	550	30	BEACCFS2U2P550BL	**755735**

Etagère fixe 19”, 4 points de fixation

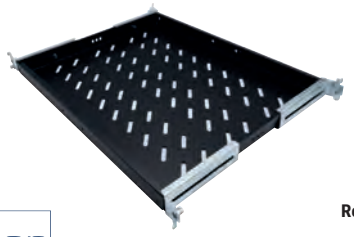

Réf. 755731

ekivalan

HAUTEUR (U)	PROFONDEUR (MM)	CHARGE (KG)	PART NUMBER	NOIR
1U	370	50	BEACCFS1U4P370BL	**755731**
1U	570	50	BEACCFS1U4P570BL	**755732**
1U	740	50	BEACCFS1U4P740BL	**755733**

Etagère coulissante 19” 4 points de fixation

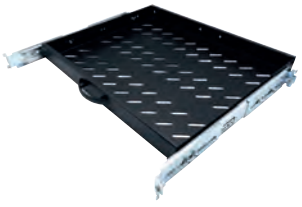

Réf. 755723

HAUTEUR (U)	PROFONDEUR (MM)	CHARGE (KG)	PART NUMBER	NOIR
1U	350	30	BEACCSS1U4P350BL	**755723**
1U	550	30	BEACCSS1U4P550BL	**755724**
1U	720	30	BEACCSS1U4P720BL	**755725**

Dexlan

Etagère coulissante universelle - 19”

› Compatible baies et coffrets (en fonction des profondeurs)

› Fixation sur les U par l’avant et l’arrière



Extra drop de 100 mm pour s’adapter à la profondeur de la baie.

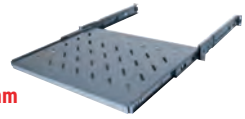

Réf. 755280

HAUTEUR (U)	PROFONDEUR (MM)	CHARGE (KG)	POUR BAIE DE PROFONDEUR (MM)	NOIR
1U	350	35	600	**755280**
1U	550	35	800	**755281**
1U	750	35	1000	**755282**

Paire supports de charges en L fixe



ekivalan

Réf. 755718

HAUTEUR (U)	PROFONDEUR (MM)	CHARGE (KG)	PART NUMBER	NOIR
-	295	50	BEACCFLSZN370	**755718**
-	495	50	BEACCFLSZN570	**755719**
-	665	50	BEACCFLSZN740	**755717**

Tiroir range documents 19"

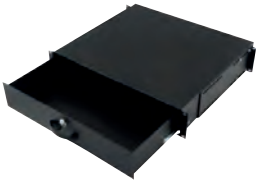

HAUTEUR (U)	PROFONDEUR (MM)	CHARGE (KG)	PART NUMBER	NOIR
2U	400	-	BEACCTIR2U40BL	**755736**

Range documents A4 pour baie ou coffret



En plastique à coller ou visser !

Dexlan

	RÉF.
Range documents en plastique	**755285**

Paire de passe câbles verticaux pour baies 800 mm large



Réf. 755714

ekivalan

HAUTEUR (U)	PROFONDEUR (MM)	CHARGE (KG)	PART NUMBER	NOIR
32U	-	-	BEACCVCM32UBL	**755714**
42U	-	-	BEACCVCM42UBL	**755716**

Accessoires baies et coffrets

Dexlan

Panneau plein à visser - 19'' noir



En métal !

Réf. 755257

	HAUTEUR	RÉF.
Panneau plein 19"	1U	**755256**
Panneau plein 19"	2U	**755257**
Panneau plein 19"	3U	**755258**
Panneau plein 19"	4U	**755259**

Passage de câbles - 19'' 1U noir



Réf. 754452



Réf. 754451



Réf. 754453

	RÉF.
Brosse simple	**754452**
Brosse avec support	**754451**
Demi brosse	**754453**

Panneau de gestion de câbles - 19'' noir



Réf. 754530

Réf. 754532

Réf. 754534

	HAUTEUR	RÉF.
Plein - 5 anneaux	1U	**754530**
Plein - 5 anneaux	2U	**754536**
Ajouré - 5 anneaux	1U	**754533**
Décaissé - 5 anneaux	1U	**754532**
Avec couvercle	1U	**754534**
Avec couvercle	2U	**754535**

Panneau plein à clipser 19'' - noir



En plastique !

	RÉF.
Panneau plein à clipser noir - 19"	**755291**

Support de câbles pour montage vertical / horizontal

› Vendus en sachet de 10

› Vis en option



Réf. 754543



Réf. 754545

	RÉF.
Crochet 40 x 40 mm	**754543**
Crochet 40 x 80 mm	**754544**
Crochet 80 x 80 mm	**754545**

Entrées de câbles pour baies

› Balai d'entrée de câbles 316x70 pour baies BEEA & BEPF : **Réf. 755701**

› Entrée de câbles coulissante noire pour fond de baie BEEA : **Réf. 755814**

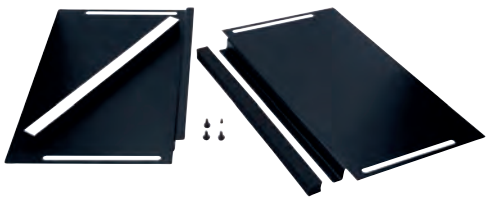

Réf. 755814



Réf. 755701

ekivalan

	RÉF.
Balai d'entrée de câbles 316x70	**755701**
Entrée de câbles coulissante noire	**755814**

Accessoires baies et coffrets

Unité de ventilation - 19“

› Equipé d’un thermostat pour piloter le déclenchement de la ventilation
› Compatible toutes baies réseau ou serveur
› Installation droite sur les montants



Thermostat intégré !



Réf. 755286

	RÉF.
Unité 19” 2 ventilateurs	**755286**
Unité 19” 4 ventilateurs	**755287**

Ventilateurs pour baies et coffrets Ekivalan



Réf. 755704



Réf. 755709

USAGE	NB VENTILATEURS	THERMOSTAT	PART NUMBER	RÉF.
Idéal coffrets	1	-	BEACCFANONFECO1BL	**755702**
Idéal coffrets	2	-	BEACCFANONFECO2BL	**755704**
Baies*	2	oui	BEACCFANTHMTOP2BL	**755706**
Baies*	4	oui	BEACCFANTHMTOP4BL	**755709**

* s'installe sous le toit à l'aide de vis auto-taraudeuses

Kit de ventilateurs intégrables pour coffret pro (CEPA)

GARANTIE 02 ANS

› Compatible uniquement avec les coffrets pro (CEPA)
› Débit pour 1 élément : 2,3 - 3 mètres cubes / min
› Cordon d'alimentation fourni

Se pose simplement par l’intérieur ou le dessus du coffret
Thermostat 0-35°



	PART NUMBER	NOIR
Kit 1 ventilateur avec thermostat pour coffret CEPA	CEPAFANTHMBL-1	**755703**
Kit 2 ventilateurs avec thermostat pour coffret CEPA	CEPAFANTHMBL-2	**755705**

Ventilateur pour coffrets industriels Ekivalan (CEIP) gris

GARANTIE 02 ANS

› Kit 2 ventilateurs avec thermostat



	PART NUMBER	GRIS
Ventilateur pour coffrets industriels		**755885**

Réhausse 100 mm pour baie BEEA

› 4 angles avec vérins et 4 côtés (dont 1 avec entrée de câbles à balais)
› Charge utile : 1000 Kg



Réf. 755847

BAIES	PART NUMBER	RÉF.
600 x 600	BEEAREH6060BL-10	**755847**
600 x 800	BEEAREH6080BL-10	**755848**
800 x 800	BEEAREH8080BL-10	**755851**
600 x 1000	BEEAREH60100BL-10	**755846**
800 x 1000	BEEAREH80100BL-10	**755849**

Accessoires baies et coffrets

Paire de montants supplémentaires pour coffrets Ekivalan CEEA

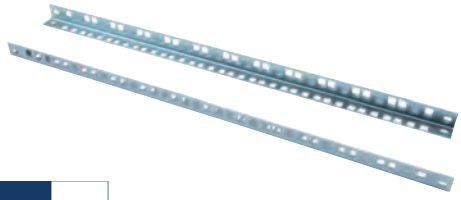

U	PART NUMBER	RÉF.
7	CEEAMR07UZN-2	**755881**
9	CEEAMR09UZN-2	**755882**
12	CEEAMR12UZN-2	**755883**
16	CEEAMR16UZN-2	**755884**

Paire de montants supplémentaires pour coffrets Ekivalan CEPA

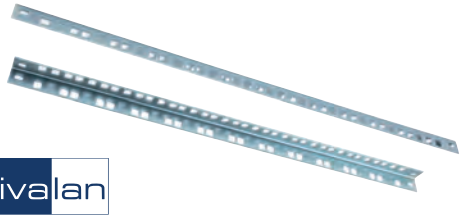

U	PART NUMBER	RÉF.
7	CEPAMR07UZN-2	**755900**
9	CEPAMR09UZN-2	**755901**
12	CEPAMR12UZN-2	**755902**
16	CEPAMR16UZN-2	**755903**
20	CEPAMR20UZN-2	**755904**

Paire d'équerres de soutien pour coffret mural



	PART NUMBER	RÉF.
Paire d'équerres de soutien	BEACCEQUERREBL-2	**755799**

Kits d'accouplement pour baies Ekivalan



	PART NUMBER	RÉF.
Pour baies BEEA Prof. 800	BEEASAKZN-800	**755853**
Pour baies BEEA Prof. 1000	BEEASAKZN-1000	**755852**
Pour baies BEPF Prof.600, 800,1000, 1200	BEPFSAK	**755870**

Autres accessoires pour baies et coffrets

	PART NUMBER	RÉF.
Lot de 20 kits vis, rondelle, écrou-cage M6	BEACCCNM6-20	**755712**
Lot de 50 kits vis, rondelle, écrou-cage M6	BEACCCNM6-50	**755713**
Kit 4 roulettes M10 pour coffrets (2 avec freins et 2 sans)	BEACCCASTER-4	**755707**
Kit 4 roulettes pour baies 2 avec frein / 2 sans, hauteur 8.9cm	BEEACASTER-4	**755708**
Kit 4 vérins M10 hauteur 100mm	BEACCFEET100-4	**755711**
Kit 4 vérins M10 hauteur 35mm	BEACCFEET35-4	**755710**



Réf. 755712



Réf. 755707



Réf. 755708



Réf. 755711

Barre de mise à la terre verticale (paire)

› Hauteur : 780 mm
› 22 points de masse
› 4 fils v/j de 40 cm



	PART NUMBER	RÉF.
Barre de mise à la terre verticale	BEACCGK44P780	**755700**

Eclairage rackable 19"



	RÉF.
Eclairage rackable 19"	**755293**

Baies EFIRACK

Baie réseau 19'' gris titane

Destinée à recevoir des équipements réseau (switch, KVM, etc.) et des panneaux de brassage.

- Porte avant : 1 porte en verre trempé avec serrure
- Porte arrière : 1 porte en métal plein avec serrure
- Panneaux latéraux : 2 panneaux amovibles avec verrous ¼ de tour
- Montants 19" : 2 montants avant (avec passe-câbles sur baie 800 mm de large)
- Toit : fourni, avec entrée de câbles
- Plancher : vendu séparément
- Emplacement ventilateur : 4 (600 mm de profondeur) ou 6 (≥ 800 mm de profondeur)
- Ventilateurs vendus séparément
- Charge utile max : 500 kg
- Epaisseur cadre : 2 mm / porte et panneaux : 1 mm
- 4 vérins inclus
- Couleur : gris titane

HAUTEUR	HAUTEUR EXT. (MM)	PROFONDEUR EXT. (MM)	POIDS (KG)	RÉF.
LARGEUR 600 MM				
24U	1204	600	65	**754852**
24U	1204	800	74	**754855**
24U	1204	1000	80	**754858**
42U	2004	600	90	**754853**
42U	2004	800	106	**754856**
42U	2004	1000	116	**754859**
42U	2004	1200	128	**754861**
47U	2226	600	98	**754854**
47U	2226	800	117	**754857**
47U	2226	1000	122	**754860**
47U	2226	1200	144	**754862**
LARGEUR 800 MM				
42U	2004	800	125	**754865**
42U	2004	1000	138	**754866**

Consultez-nous



Réf. 754852

Ces baies réseau, supportant 500 kg, vous permettent l'intégration mixte de vos câblages, serveurs et onduleurs !

Accessoires baie réseau et serveur

	RÉF.
MONTANT 19" ARRIERE	
Paire de montants 19" arrière - 24U	**754950**
Paire de montants 19" arrière - 42U	**754951**
Paire de montants 19" arrière - 47U	**754952**
PLANCHER DE BAIE	
Plancher avec balai passe-câbles, 600 x 600	**754964**
Plancher avec balai passe-câbles, 600 x 800	**754965**
Plancher avec balai passe-câbles, 600 x 1000	**754966**
Plancher avec balai passe-câbles, 800 x 800	**754969**
Plancher avec balai passe-câbles, 800 x 1000	**754970**
RÉHAUSSE DE BAIE AVEC PASSE-CÂBLES SUR LES 4 FACES	
Socle de baie 600 x 1000 hauteur 100 mm	**754960**
Socle de baie 600 x 800 hauteur 100 mm	**754962**
Socle de baie 600 x 600 hauteur 100 mm	**754963**
ROULETTES LOURDE CHARGE	
Supports + 4 roulettes pour baie de profondeur 1000	**754972**
Supports + 4 roulettes pour baie de profondeur 800	**754973**
Supports + 4 roulettes pour baie de profondeur 600	**754974**
ENSEMBLE DE VENTILATEURS DE TOIT	
4 ventilateurs pour toit de baie	**754958**
6 ventilateurs pour toit de baie	**754959**
SOCLE ANTIBASCULEMENT POUR BAIE 1000 OU 1200 MM	
Socle antibasculement, pour baie de profondeur 1000 mm	**754975**
Socle antibasculement, pour baie de profondeur 1200 mm	**754976**
PLATEAU FIXE À MONTER SUR LES MONTANTS 19"	
Plateau fixe (entraxe de 412) entre montants profondeur 429 mm	**754979**
Plateau fixe (entraxe de 512) entre montants profondeur 529 mm	**754980**
Plateau fixe (entraxe de 612) entre montants profondeur 629 mm	**754981**
PLATEAU COULISSANT À FIXER SUR LES 4 MONTANTS DE 404 À 654 MM ENTRE MONTANTS	
Tablette coulissante universelle 1U 19", charge 50 kg	**754982**
AUTRES ACCESSOIRES	
Balai passe-câbles de toit clipsable	**754983**
Lot de 25 vis M6 + 25 rond. et 25 écrous cage M6 à insertion rapide pour carré de 9,5 mm	**754977**
Thermostat, réglable de 0 à 60°c, en kit sans câblage	**754978**
Lot de 5 tresses de masse + visserie	**754956**
Kit serrure pour panneau latéral ou arrière	**754954**
Kit de 2 ventilateurs pour baie réseau ou serveur	**754957**

Consultez-nous

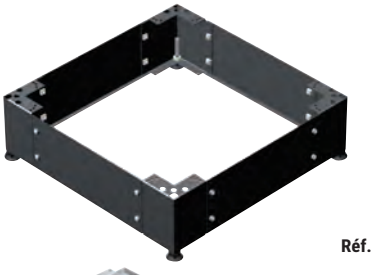

Réf. 754960



Réf. 754972

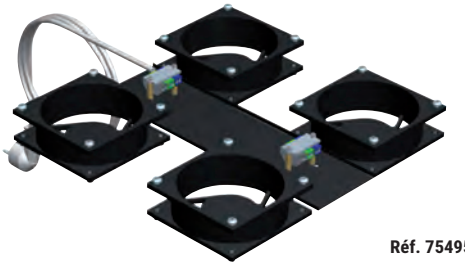

Réf. 754958

Baie serveur 19'' gris titane avec portes

La baie serveur est adaptée à vos applications IT serveurs et stockage, à vos équipements de communication, onduleurs, matériels de câblage et outils d'administration et de sécurité.

Utilisation : salles informatiques.

› Composition :
- Porte avant : simple ajourée
- Porte arrière : simple ajourée (600 de large), double ajourée (800 de large)
- 1 ossature mécano vissée
- 1 paire de montants 19" avant et arrière
- 1 toit ajouré avec prédécoupe et passage de câbles
- 2 panneaux latéraux avec verrous ¼ de tour
- 1 kit de personnalisation avant bleu RAL 5015
- 1 lot de 4 vérins

› Informations complémentaires :
- Continuité de masse assurée (par des tresses de 6 mm² en option)
- Charge admissible de 700 Kg en statique répartie sur 4 montants intérieurs
- Montants réglables en profondeur au pas de 25 mm
- Tenue aux impacts mécaniques externes IK8
- Couleur gris titane en standard



Réf. 754927

HAUTEUR (U)	HAUTEUR EXT. (MM)	PROFONDEUR EXT. (MM)	POIDS (KG)	RÉF.
LARGEUR 600 MM (PORTE AR SIMPLE)				
24	1204	1000	107	**754921**
42	2004	1000	107	**754922**
42	2004	1200	127	**754923**
47	2226	1000	112	**754924**
LARGEUR 800 MM (PORTE AR DOUBLE)				
24	1204	1000	96	**754925**
42	2004	1000	123	**754926**
42	2004	1200	143	**754927**
47	2226	1000	129	**754928**
47	2226	1200	149	**754929**

Salle informatique climatisée

Constituez facilement votre propre datacenter !

Grace à la solution de couloir thermique Efirack, qui permet un refroidissement efficace et homogène de vos serveurs, vous pouvez disposer enfin de votre propre datacenter. Le confinement d'une allée froide, avec ses portes et son toit, permet de retenir l'air froid, lequel est entièrement utilisé pour refroidir les serveurs, et donc accroît le rendement de votre climatisation.

› Elément passif sans maintenance supplémentaire
› Couloir thermique compatible avec la plupart des baies Efirack
› Fiabilité prolongée des serveurs
› Température uniforme et homogène
› Economie énergétique
› Solution modulable et évolutive

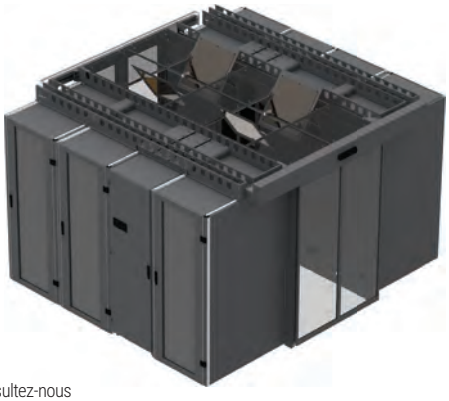

Consultez-nous

Configuration sur-mesure !

Contactez votre commercial pour plus d'informations !

Baies et coffrets LEGRAND LCS3

LCS³, une gamme de coffrets et baies permettant de recevoir les équipements et raccordements nécessaires à la réalisation d'une infrastructure numérique performante en tous lieux, même dans les chantiers à forte criticité

Coffret 19 pouces LCS³ fixe

GARANTIE 02 ANS

- Capacité de chargement : jusqu'à 68 Kg
- Une porte galbée réversible en verre de sécurité sérigraphié
- Une fermeture par serrure à clé 2433A
- Des panneaux latéraux pivotants, démontables par l'intérieur sans outil
- 2 montants 19 pouces avec aide au réglage en profondeur
- Des ouïes hautes et basses pour ventilation naturelle, pouvant recevoir un ventilateur en partie haute
- Des entrées de câbles haute et basse au fomat DLP, pliables, avec possibilité de bridage des câbles par collier
- Des entrées de câbles arrière prédécoupées
- Indice de protection : IP 20
- Gris anthracite RAL7016



Réf. 756153

HAUTEUR (U)	HAUTEUR (MM)+C19:E19	LARGEUR (MM)	CHARGE (KG)	PART NUMBER	RÉF
PROFONDEUR 400 MM					
6	350	600	18	046200	**756153**
9	500	600	27	046201	**756154**
12	600	600	36	046202	**756155**
16	800	600	48	046203	**756156**
PROFONDEUR 580 MM					
9	500	600	27	046206	**756157**
12	600	600	36	046207	**756158**
16	800	600	48	046208	**756159**
21	1000	600	63	046209	**756160**

Consultez-nous

Panneaux latéraux pivotants, démontables par l'intérieur sans outil

Baie 19 pouces LCS³

GARANTIE 02 ANS

- Capacité de chargement : jusqu'à 420 Kg
- Baie associable
- Porte avant simple ou double, galbée en verre de sécurité sérigraphié et réversible
- Panneaux latéraux et arrière démontables avec liaison équipotentielle automatique
- Condamnation des 4 faces par serrure à clé 2433A
- Entrées de câbles hautes et basses prédécoupées au format 19 pouces pouvant recevoir des plaques 19 pouces avec balai, ventilateurs…
- 4 montants 19 pouces avec marquage des U et aide au réglage en profondeur
- Pieds de nivellement réglables de l'intérieur
- Indice de protection : IP 20
- Gris anthracite RAL7016



HAUTEUR (U)	HAUTEUR (MM)	LARGEUR (MM)	PROFONDEUR (MM)	PART NUMBER	RÉF
PORTE AVANT SIMPLE					
24	1226	600	600	046300	**756105**
29	1448	600	600	046306	**756106**
33	1626	600	600	046312	**756107**
42	2026	600	600	046318	**756108**
42	2026	600	800	046319	**756109**
42	2026	800	600	046321	**756110**
42	2026	800	800	046322	**756111**
42	2026	800	1000	046323	**756112**
47	2248	800	800	046328	**756113**
47	2248	800	1000	046329	**756114**
PORTE AVANT DOUBLE					
42	2026	800	600	046341	**756117**
42	2026	800	800	046342	**756118**
42	2026	800	1000	046343	**756119**

Consultez-nous

Panneaux latéraux pivotants, démontables par l'intérieur sans outil

Toute l'offre LEGRAND LCS3 est disponible !

Consultez votre commercial pour connaitre l'intégralité de la gamme (baies serveur, baies d'extension, accessoires, etc.)



MINKELS
A brand of legrand

Minkels, spécialiste des solutions d'infrastructure de datacenter évolutives et intégrées

Minkels est un fabricant doté d'un savoir-faire technologique, mais aussi un fournisseur mondial de solutions haut de gamme pour les infrastructures de datacenter. La marque Minkels fait partie du portefeuille de marques de Legrand.

Les produits Minkels se distinguent par leur caractère innovant et leur flexibilité. Les clients ont ainsi l'assurance de bénéficier des toutes dernières technologies de datacenter et solutions modulaires, capables de satisfaire leurs exigences professionnelles spécifiques.

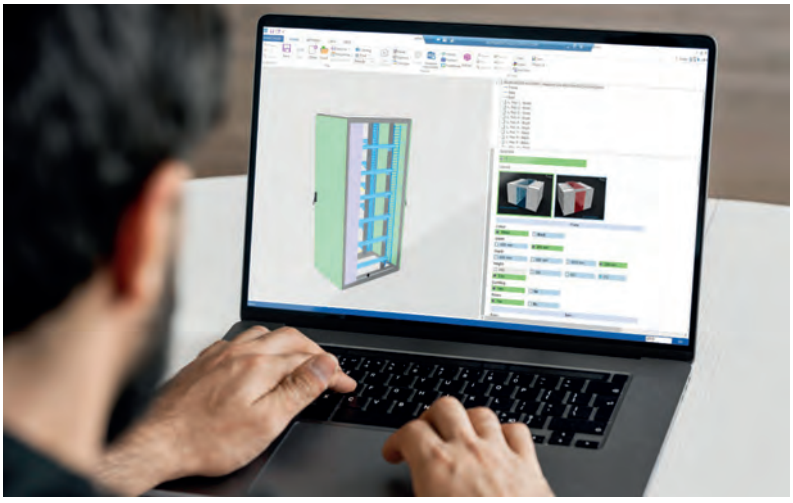

Configuré

Hautement Personnalisé

Du produit standard à l'installation sur mesure. Avec Minkels, c'est vous qui choisissez l'installation de datacenter qui vous convient, qu'il s'agisse d'une solution standard ou d'un produit personnalisé.



Baies serveur
Baies de câblage
Baies d'intégration



Systèmes de refroidissement d'allées par air ou par eau



Couloirs chauds ou froids
Couloirs standards ou autoportants

Toute l'offre MINKELS by LEGRAND est disponible !

Contactez votre commercial pour tous renseignements.



Multiprises rackables

Multiprise rackable pour baie et coffret

Optimisez le montage de vos multiprises !

› Câble : H05VVF 3 x 1,5 mm²
› Bandeau aluminium
› Puissance : 16 A (sauf IEC C13 : 10 A)
› **Réf. 808916** : avec 8 interrupteurs
› **Réf. 808896** : parasurtenseur 720 joules – Type 3
› **Réf. 808912** / **Réf. 808913** : disjoncteur magnéto-thermique 16 A
› Equerres de fixation amovibles et orientables multipositions
› Multiprise CEE 7/5 certifiée NF (voir tableau)

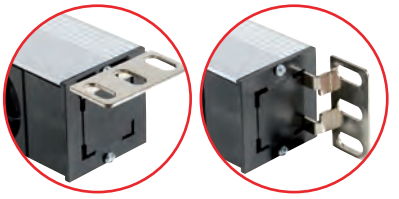

4 positionnements ! Placez les oreilles selon vos besoins !

PRISES CEE 7/5

4 PRISES

Réf. 808891

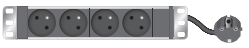

6 PRISES

Réf. 808892

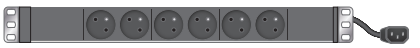

Réf. 808896



Réf. 808912

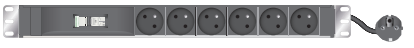

8 PRISES

Réf. 808899



Réf. 808898



9 PRISES

Réf. 808911

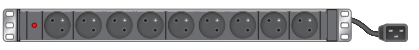

12 PRISES

Réf. 808913

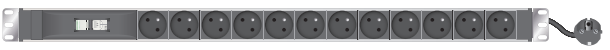

PRISES IEC C13 ET C19

6 PRISES

Réf. 808904



12 PRISES

Réf. 808902



Réf. 808903



9 PRISES

Réf. 808901



24 PRISES

Réf. 808915



	PRISES	FICHE	CORDON	HAUTEUR	INTERRUPTEUR	VOYANT LED	PROTECTION	NORME	RÉF.
Multiprise 10" horizontale	4 x CEE 7/5	CEE 7/7	1,3 m	1U	Non	Non	Non	NF	**808891**
Multiprise 10" horizontale	4 x CEE 7/5	CEE 7/7	1,7 m	1U	Oui	Oui	Non	-	**808910**
Multiprise 19" horizontale	6 x CEE 7/5	IEC C14	2,3 m	1U	Non	Non	Non	-	**808892**
Multiprise 19" horizontale	6 x CEE 7/5	CEE 7/7	2,3 m	1U	Non	Non	Non	NF	**808893**
Multiprise 19" horizontale	6 x CEE 7/5	CEE 7/7	2,3 m	1U	Non	Oui	Non	NF	**808894**
Multiprise 19" horizontale	6 x CEE 7/5	CEE 7/7	2,3 m	1U	Oui	Oui	Non	NF	**808895**
Multiprise 19" horizontale	6 x CEE 7/5	CEE 7/7	2,3 m	1U	Oui	Oui	Parafoudre	NF	**808896**
Multiprise 19" horizontale	6 x CEE 7/5	CEE 7/7	2,3 m	1U	Non	Non	Disjoncteur 16A	-	**808912**
Multiprise 19" horizontale	8 x CEE 7/5	CEE 7/7	2,3 m	1U	Non	Non	Non	NF	**808897**
Multiprise 19" horizontale	8 x CEE 7/5	CEE 7/7	2,3 m	1U	Non	Oui	Non	NF	**808898**
Multiprise 19" horizontale	8 x CEE 7/5	CEE 7/7	2,3 m	1U	Oui	Oui	Non	NF	**808899**
Multiprise 19" horizontale	8 x CEE 7/5	CEE 7/7	1,7 m	1U	Oui	Oui	Non	-	**808916**
Multiprise 19" horizontale	9 x CEE 7/5	IEC C20	2,5 m	1U	Non	Oui	Non	-	**808911**
Multiprise zéro U verticale	12 x CEE 7/5	CEE 7/7	2,3 m	14U	Non	Non	Non	-	**808914**
Multiprise zéro U verticale	12 x CEE 7/5	CEE 7/7	2,3 m	17U	Non	Non	Disjoncteur 16A	-	**808913**
Multiprise 19" horizontale	6 x IEC C13	IEC C14	2,3 m	1U	Non	Oui	Non	-	**808900**
Multiprise 19" horizontale	9 x IEC C13	IEC C14	2,3 m	1U	Non	Oui	Non	-	**808901**
Multiprise 19" horizontale	12 x IEC C13	IEC C14	2,3 m	1U	Non	Oui	Non	-	**808902**
Multiprise 19" horizontale	12 x IEC C13	IEC C14	2,3 m	1U	Oui	Oui	Fusible réarmable	-	**808903**
Multiprise zéro U verticale	24 x IEC C13	CEE 7/7	2,3 m	16U	Non	Non	Non	-	**808915**
Multiprise 19" horizontale	6 x IEC C19	IEC C20	2,3 m	1U	Non	Oui	Non	-	**808904**

Panneaux de brassage équipés

PENSEZ-Y
Retrouvez tous nos cordons patch
Pages : 23 à 36

Panneau de brassage 8 ports 10"

CAT. 6

Spécial mini coffret 10" !

› Nombre de ports : 8 ports RJ45
› Catégorie : CAT. 6 STP
› Pour câble monobrin : AWG 22 à AWG 26
› Format : rackable 10"
› Hauteur : 1U
› Raccordement : bloc 110 / krone
› Support arrière de câbles avec tresse de masse



	HAUTEUR	BLINDAGE	PORTS	RÉF.
Panneau CAT. 6 10"	1U	STP	8	**754720**

Panneau de brassage 12 ports 10"

CAT. 6A

Spécial haute densité pour coffret 10" !

› Nombre de ports : 12 ports RJ45
› Catégorie : CAT. 6A STP
› Pour câble monobrin : AWG 22 à AWG 26
› Format : rackable 10"
› Hauteur : 0,5U
› Raccordement : bloc 110 / krone
› Support arrière de câbles avec tresse de masse
› Couvercle à ouverture sans outil



	HAUTEUR	BLINDAGE	PORTS	RÉF.
Panneau CAT. 6A 10"	0,5U	STP	12	**257312**

Panneau de brassage éco

CAT. 5e CAT. 6 CAT. 6A

Votre brassage à faible coût !

› Nombre de ports : 16 ou 24 ports RJ45
› Catégorie : CAT. 5e STP ou CAT. 6 STP ou CAT. 6A STP
› Pour câble monobrin : AWG 22 à AWG 26
› Format : rackable 19"
› Hauteur : 1U
› Raccordement : bloc 110 / krone
› Support arrière de câbles avec tresse de masse



Face arrière !

HAUTEUR	CATÉGORIE	BLINDAGE	PORTS	RÉF.
1U	CAT. 6	STP	16	**257309**
1U	CAT. 5e	STP	24	**257305**
1U	CAT. 6	STP	24	**257310**
1U	CAT. 6A	STP	24	**257311**



Réf. 257309



Réf. 257305



Réf. 257310

Panneau de brassage CAT. 5e

CAT. 5e

› Nombre de ports : 16 ou 24 ports RJ45
› Catégorie : CAT. 5e STP
› Pour câble monobrin : AWG 22 à AWG 26
› Format : rackable 19"
› Hauteur : 1U
› Raccordement : bloc 110 / krone
› Support arrière de câbles



Face arrière !

HAUTEUR	CATÉGORIE	BLINDAGE	PORTS	RÉF.
1U	CAT. 5e	STP	16	**257160**
1U	CAT. 5e	STP	24	**257240**



Réf. 257160



Réf. 257240

Panneaux de brassage équipés

PENSEZ-Y
Retrouvez tous nos cordons patch
Pages : 23 à 36

Panneau de brassage CAT. 6

Jusqu'à 48 ports en 1U !

CAT. 6

› Nombre de ports : 16, 24 ou 48 ports RJ45
› Catégorie : CAT. 6 UTP ou CAT. 6 STP
› Pour câble monobrin : AWG 22 à AWG 26
› Format : rackable 19"
› Hauteur : 1U
› Raccordement : bloc 110 / krone
› Support arrière de câbles

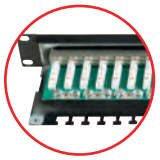

Face arrière !

HAUTEUR	CATÉGORIE	BLINDAGE	PORTS	RÉF.
1U	CAT. 6	UTP	16	**257260**
1U	CAT. 6	UTP	24	**257250**
1U	CAT. 6	UTP	48	**257251**
1U	CAT. 6	STP	16	**257270**
1U	CAT. 6	STP	24	**257280**
1U	CAT. 6	STP	48	**257281**



Réf. 257270



Réf. 257280



Réf. 257281

Panneau de brassage CAT. 6A

CAT. 6A

› Nombre de ports : 24 ou 48 ports RJ45
› Catégorie : CAT. 6A STP
› Pour câble monobrin : AWG 22 à AWG 26
› Format : rackable 19"
› Hauteur : 1U
› Raccordement : bloc 110 / krone
› Support arrière de câbles
› Cache poussière sur chaque port (**Réf. 257019**)



Face arrière !

HAUTEUR	CATÉGORIE	BLINDAGE	PORTS	RÉF.
1U	CAT. 6A	STP	24	**257019**
1U	CAT. 6A	STP	48	**257282**



Réf. 257019



Réf. 257282

Panneau de brassage CAT. 6A

A monter directement sur un rail DIN !

CAT. 6A

› Nombre de ports : 8 ports RJ45
› Catégorie : CAT. 6A STP (10 Gbps)
› Pour câble monobrin : AWG 22 à AWG 26
› Format : pour rail DIN 35 mm
› Hauteur : 0,5U
› Raccordement : bloc 110 / krone
› Support arrière de câbles



	BLINDAGE	PORTS	RÉF.
Panneau CAT. 6A pour rail DIN	STP	8	**257304**

Mini panneau de brassage à équiper

À poser, à fixer au mur ou sur rail DIN !

› Nombre d'emplacements : 4 à 8 emplacements keystone
› Blindage : STP
› Format : à poser, à fixer au mur ou sur rail DIN
› Hauteur : 1U
› Support arrière de câbles
› Fourni avec kit DIN et visserie



	HAUTEUR	LARGEUR	BLINDAGE	EMPLACEMENTS	COULEUR	RÉF.
Mini panneau vide à équiper	1U	78 mm	STP	4	Noir	**272454**
Mini panneau vide à équiper	1U	113 mm	STP	6	Noir	**272456**
Mini panneau vide à équiper	1U	158 mm	STP	8	Noir	**272458**

Panneaux de brassage à équiper

PENSEZ-Y
Retrouvez toutes nos embases noyaux RJ45
Page : 50

Cordon patch blindé rétractable CAT. 6A U/FTP snagless

Solution de brassage tout-en-un ultra rapide !

Patchbox® Plus permet un brassage rapide et soigné, avec l'exacte longueur de cordon nécessaire ; et une maintenance 10x plus rapide qu'un brassage traditionnel. Déploiement ou déménagement rapide des baies de brassage, présentation soignée du brassage, repérage facilité, flux d'air optimisé, et gain de place dans les baies.

- Catégorie : CAT. 6A U/FTP plat PVC (100% testé ISO 11801 au Fluke)
- Format : rackable 19"
- Hauteur : 1U
- Profondeur : 600 mm (version Plus +) ou 365 mm (version 365)
- Panneau équipé de 24 cassettes amovibles (1 cordon par cassette)
- Plusieurs longueurs de cordons disponibles : 1,80 m (version Plus+), 2,50 m (long range) ou 0,80 m (version 365)
- Jusqu'à 8 couleurs disponibles sur demande
- Existe en version fibre optique : duplex monomode OS2 ou duplex multimode OM4, avec connectique LC ou SC



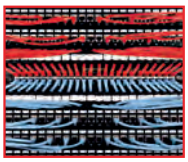

TOP QUALITÉ ! CAT. 6A MADE IN EUROPE

	LONGUEUR	COULEUR	RÉF.
PATCHBOX 365, équipé de 24 cordons CAT. 6A U/FTP	0,8 m	Blanc	**258210**
PATCHBOX 365, équipé de 24 cordons CAT. 6A U/FTP	0,8 m	Gris	**258211**
PATCHBOX 365, équipé de 24 cordons CAT. 6A U/FTP	0,8 m	Noir	**258209**
PATCHBOX PLUS+, équipé de 24 cordons CAT. 6A U/FTP	1,8 m	Blanc	**258212**
PATCHBOX PLUS+, équipé de 24 cordons CAT. 6A U/FTP	1,8 m	Gris	**258213**
PATCHBOX PLUS+, équipé de 24 cordons CAT. 6A U/FTP	1,8 m	Noir	**258208**
PATCHBOX PLUS+, équipé de 24 cordons CAT. 6A U/FTP	1,8 m	Bleu	**258142**
PATCHBOX PLUS+, équipé de 24 cordons CAT. 6A U/FTP	1,8 m	Vert	**258141**
PATCHBOX PLUS+, équipé de 24 cordons CAT. 6A U/FTP	1,8 m	Jaune	**258143**
Châssis PATCHBOX PLUS+ vide à équiper des cassettes	-	-	**258163**
Châssis PATCHBOX 365 vide à équiper des cassettes	-	-	**258223**
Cassette PATCHBOX 365, 1 cordon CAT. 6A U/FTP	0,8 m	Gris	**258214**
Cassette PATCHBOX PLUS+, 1 cordon CAT. 6A U/FTP	1,8 m	Noir	**258215**
Cassette PATCHBOX PLUS+, 1 cordon CAT. 6A U/FTP	1,8 m	Bleu	**258216**
Cassette PATCHBOX PLUS+, 1 cordon CAT. 6A U/FTP	1,8 m	Vert	**258217**
Cassette PATCHBOX PLUS+, 1 cordon CAT. 6A U/FTP	1,8 m	Rouge	**258218**
Cassette PATCHBOX PLUS+, 1 cordon CAT. 6A U/FTP	1,8 m	Blanc	**258219**
Cassette PATCHBOX PLUS+, 1 cordon CAT. 6A U/FTP	1,8 m	Jaune	**258220**
Cassette PATCHBOX PLUS+, 1 cordon CAT. 6A U/FTP	1,8 m	Gris	**258221**
Cassette PATCHBOX PLUS+, 1 cordon CAT. 6A U/FTP	1,8 m	Violet	**258222**
Cassette PATCHBOX PLUS+, 1 cordon CAT. 6A U/FTP	2,5 m	Gris	**258207**
JARRETIÈRES FIBRE OPTIQUE			
PATCHBOX PLUS+, équipé de 24 jarretières multimodes OM4 LC-LC	1,8 m	Erika violet	**258147**
PATCHBOX PLUS+, équipé de 24 jarretières multimodes OM4 LC-SC	2,5 m	Erika violet	**258145**
PATCHBOX PLUS+, équipé de 24 jarretières monomodes OS2 LC-LC	1,8 m	Jaune	**258148**
PATCHBOX PLUS+, équipé de 24 jarretières monomodes OS2 LC-SC	1,8 m	Jaune	**258144**
Cassette PATCHBOX PLUS+, 1 jarretière monomode OS2 LC-SC	1,8 m	Jaune	**258176**
Cassette PATCHBOX PLUS+, 1 jarretière monomode OS2 LC-LC	1,8 m	Jaune	**258177**
Cassette PATCHBOX PLUS+, 1 jarretière multimode OM4 LC-SC	1,8 m	Erika violet	**258178**
Cassette PATCHBOX PLUS+, 1 jarretière multimode OM4 LC-LC	1,8 m	Erika violet	**258179**
ACCESSOIRES			
Obturateur de cassette PATCHBOX (lot de 10 pcs)			**258146**
Etiquettes d'identification PATCHBOX (lot de 96 étiquettes)			**258224**
Support de câble PATCHCATCH pour panneau 19" 1U (lot de 4 pcs)			**754841**

2017 Cabling Installation & Maintenance Gold Innovators Awards

PATCHBOX Simplify IT

Dexlan

Panneau de brassage à équiper

Personnalisez vos panneaux en toute liberté !

Les panneaux de brassage à équiper peuvent recevoir des embases noyaux RJ45 de toutes catégories. Les emplacements libres sont au format keystone et les versions blindées STP assurent la continuité de la masse, grâce à un panneau de doublage arrière et à une tresse de masse fournie.

- Nombre d'emplacements : 12 à 48 emplacements keystone
- Blindage : UTP ou STP (voir tableau)
- Format : rackable 10" ou 19"
- Hauteur : 1U
- Panneau **Réf. 258140** coulissant inclinable
- Panneau **Réf. 258139** équipé de 3 anneaux passe-câbles en façade



Réf. 258139



Doublage arrière blindé !

Réf. 258140



TOP QUALITÉ ! GARANTIE 20 ANS

	HAUTEUR	LARGEUR	BLINDAGE	EMPLACEMENTS	COULEUR	RÉF.
Panneau vide à équiper	1U	19"	UTP	16	Noir	**258151**
Panneau vide à équiper	1U	19"	STP	16	Noir	**258155**
Panneau vide avec 3 anneaux passe-câbles à équiper	1U	19"	STP	16	Noir	**258139**
Panneau vide à équiper	1U	19"	UTP	24	Noir	**258152**
Panneau vide à équiper	1U	19"	STP	24	Noir	**258156**
Panneau vide inclinable à équiper	1U	19"	STP	24	Noir	**258140**
Panneau vide à équiper	1U	19"	STP	48	Noir	**908080**
Panneau vide à équiper	1U	10"	STP	12	Noir	**754715**

Panneau de brassage modulaire à équiper

Flexibilité totale pour combiner câblage cuivre et fibre optique !

TOP QUALITÉ !

- Nombre de cassettes : jusqu'à 3 cassettes de 8 emplacements pour keystone RJ45, jusqu'à 6 cassettes de 12 emplacements pour traversées LC duplex ou SC simplex
- Nombre de ports : jusqu'à 24 keystone RJ45, jusqu'à 72 LC duplex ou 144 LC simplex ou 72 SC simplex
- Cassettes à verrouillage rapide
- Format : rackable 19"
- Hauteur : 1U
- Passe-câbles avant, avec couvercle transparent
- Support arrière de câbles



	HAUTEUR	EMPLACEMENTS	RÉF.
Panneau vide à équiper de cassettes	1U	-	**258171**
Cassette 8 emplacements keystone	1U	8	**258172**
Cassette 12 emplacements traversées optiques	0,5U	12	**258173**
Façade panneau plein	1U	-	**258174**
Façade panneau plein	0,5U	-	**258175**

Occulteur d'emplacement keystone

Permet d'occulter les ports keystone non occupés sur un panneau de brassage, afin d'optimiser la circulation de l'air et d'améliorer l'esthétique.

- Format : keystone
- Matière : ABS
- Couleur : noir
- Conditionnement : sachet de 10 pièces



RÉF.
395239

Panneaux de brassage équipés

PENSEZ-Y
Retrouvez tous
nos cordons patch
Pages : 23 à 36

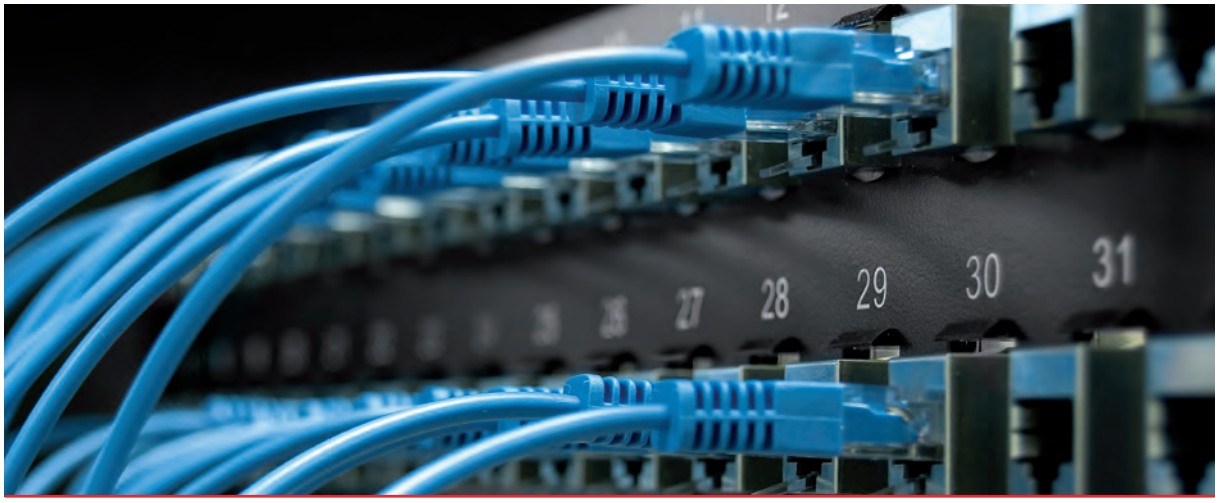

Composez vous-même vos panneaux de brassage RJ45

CAT. 5e CAT. 6 CAT. 6A



Réf. 908050

\+ 16x



Réf. 272885

=



Panneau de brassage 16 ports RJ45 CAT. 6 blindé



Réf. 908060

\+ 24x



Réf. 272885

=



Panneau de brassage 24 ports RJ45 CAT. 6 blindé



Réf. 908070

\+ 32x



Réf. 272885

=



Panneau de brassage 32 ports RJ45 CAT. 6 blindé

PENSEZ-Y
Retrouvez toutes nos
embases noyaux RJ45
Page : 50

	HAUTEUR	EMPLACEMENTS	RÉF.
Panneau de brassage à équiper	1U	16 ports	**908050**
Panneau de brassage à équiper	2U	24 ports	**908060**
Panneau de brassage à équiper	2U	32 ports	**908070**
Embase noyau RJ45 CAT. 6A blindé			**272928**
Embase noyau RJ45 CAT. 6 blindé			**272885**
Embase noyau RJ45 CAT. 6 non blindé			**272870**
Embase noyau RJ45 CAT. 5e blindé			**272882**
Embase noyau RJ45 CAT. 5e non blindé			**272881**

Collier serre-câbles

Organisez rapidement tous vos câblages !

› 850 colliers :
- 100 colliers 100 x 2,7 mm de 5 couleurs (blanc, bleu, rouge, vert, jaune)
- 300 colliers 200 x 4,7 mm blanc
- 50 colliers 280 x 4,7 mm blanc



	RÉF.
Boîte de 850 colliers serre-câbles	**629163**

PENSEZ-Y
Retrouvez toute notre gamme d'étiqueteuses
Pages : 411 et 412

Dexlan

Bague de repérage

Identifiez vos câbles !

› **Réf. 753490** et **Réf. 753491** : bagues numérotées de 0 à 9 ; 1 couleur par bague ; 10 pièces par couleur
› Autres références : bague d'un seul numéro ; 1 couleur par bague ; 100 pièces
› Compatibilité : cordon patch, manchon jarretière fibre optique
› Conditionnement : sachet de 100 pièces



DIAMÈTRE	COULEUR	RÉF.
SACHET DE 100 PCS - 10 PCS PAR COULEUR		
6 mm	n° 0 à 9	**753490**
8 mm	n° 0 à 9	**753491**
SACHET DE 100 PCS - 1 COULEUR		
6 mm	n° 0	**753492**
6 mm	n° 1	**753493**
6 mm	n° 2	**753494**
6 mm	n° 3	**753495**
6 mm	n° 4	**753496**
6 mm	n° 5	**753497**
6 mm	n° 6	**753498**
6 mm	n° 7	**753499**
6 mm	n° 8	**753513**
6 mm	n° 9	**753514**
8 mm	n° 0	**753526**
8 mm	n° 1	**753527**
8 mm	n° 2	**753504**
8 mm	n° 3	**753505**
8 mm	n° 4	**753506**
8 mm	n° 5	**753507**
8 mm	n° 6	**753508**
8 mm	n° 7	**753509**
8 mm	n° 8	**753511**
8 mm	n° 9	**753512**

Collier serre-câbles

Pour tenir en place vos torons de câbles !

› Collier serre-câbles : couleur blanc
› Matière : nylon 66
› LSOH (zéro halogène)



Réf. 812120

	DIMENSIONS	QUANTITÉ	RÉF.
Collier serre-câbles	100 x 2,5 mm	100	**629111**
Collier serre-câbles	100 x 2,5 mm	1000	**180160**
Collier serre-câbles	200 x 2,5 mm	100	**629121**
Collier serre-câbles	140 x 3,2 mm	100	**629131**
Collier serre-câbles	150 x 3,6 mm	500	**180150**
Collier serre-câbles	200 x 4,6 mm	100	**629151**
Collier serre-câbles	300 x 4,8 mm	100	**629161**
Pince de serrage pour collier de 2,2 à 4,8 mm			**812120**

Collier serre-câbles avec porte-étiquette

Pour documenter tous vos câbles !

› Collier serre-câbles : couleur blanc
› Matière : nylon 66
› LSOH (zéro halogène)

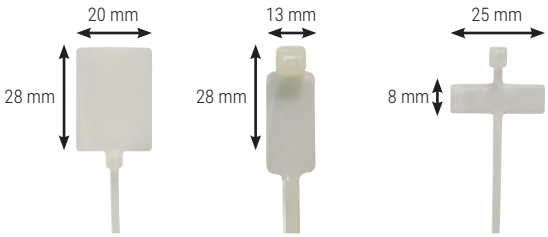

Réf. 629341 **Réf. 629371** **Réf. 629351**

DIMENSIONS ÉTIQUETTE	DIMENSIONS COLLIER	QUANTITÉ	RÉF.
28 x 20 mm	130 x 2,5 mm	10	**629341**
28 x 13 mm	270 x 4,6 mm	10	**629371**
28 x 12 mm	180 x 4,6 mm	100	**180170**
8 x 25 mm	100 x 2,5 mm	10	**629351**

Collier serre-câbles nylon 66

› Collier serre-câbles : couleur noire
› Matière : nylon 66, résistant aux UV
› Température : -40° C à +70° C
› Conditionnement : sachet de 100 pcs



Réf. 620625



Réf. 812112



Réf. 620626

	DIMENSIONS	QUANTITÉ	RÉF.
Collier	180 x 9 mm	100	**620625**
Collier	235 x 9 mm	100	**620626**
Pince pour collier	-	-	**812112**

Embase adhésive pour collier serre-câbles

› Dimensions : 29 x 29 mm
› Compatibilité : pour collier serre-câbles largeur 6 mm max
› Fixation : par adhésif ou vis, non fourni
› Conditionnement : sachet de 100 pcs



Insérez vos câbles facilement !

	RÉF.
Embase adhésive pour collier serre-câbles	**629162**

Accessoires de câblage

Passage plancher souple

Protégez vos câbles contre l'écrasement !

› Nombre de câbles protégés : de 3 à 6 câbles Ø 6 mm (voir tableau)
› Fixation : adhésif double-face fourni
› Matière : PVC souple gris ou noir



Réf. 753700



Réf. 753640

CAPACITÉ	LONGUEUR	LARGEUR	COULEUR	RÉF.
3 câbles	1,8 m	51 mm	Gris	**753640**
5 câbles	1,8 m	76 mm	Gris	**753650**
6 câbles	1,5 m	83 mm	Gris	**753700**
6 câbles	1,5 m	83 mm	Noir	**753705**
6 câbles	3,0 m	83 mm	Gris	**753710**
6 câbles	3,0 m	83 mm	Noir	**753715**

Passage plancher rigide

Protégez vos câbles au sol !

› Nombre de câbles protégés : de 5 à 14 câbles Ø 6 mm (voir tableau)
› Fixation : adhésif double-face vendu séparément
› Matière : Aluminium ou PVC rigide gris (voir tableau)



Réf. 753349

	MATIÈRE	CAPACITÉ	LONGUEUR	LARGEUR	RÉF.
Passage plancher rigide	Alu	14 câbles	1,6 m	140 mm	**753348**
Passage plancher rigide	Alu	6 câbles	1,6 m	90 mm	**753349**
Passage plancher rigide	PVC	8 câbles	1,0 m	70 mm	**753340**
Raccord pour **Réf. 753340**					**753341**
Passage plancher rigide	PVC	5 câbles	2,0 m	75 mm	**753344**
Passage plancher rigide	PVC	12 câbles	1,0 m	90 mm	**753342**
Raccord pour **Réf. 753342**					**753343**
Passage plancher rigide	PVC	10 câbles	2,0 m	90 mm	**753345**
Adhésif double-face	-	-	50,0 m	-	**753326**

Gaine wrap à fermeture auto-agrippante

Ajoutez ou retirez facilement des câbles grâce à la fermeture Velcro !

› Gaine tressée extensible et ultra-flexible
› Diamètre : jusqu'à 5 cm
› Longueur : 1 m
› Fermeture Velcro robuste, sur toute la longueur
› Sans halogène
› Usage industriel ou tertiaire
› Résiste aux coupures et abrasions
› Résiste aux produits chimiques et dissolvants



BACHMANN

	LONGUEUR	RÉF.
Gaine wrap à fermeture auto-agrippante	1,0 m	**903641**

Gaine wrap extensible

Idéal pour vos frettes et torons de câbles !

› Gaine tressée extensible et ultra-flexible
› Diamètre : **Réf. 903644** à vide 2 cm, chargée jusqu'à 4,5 cm
Réf. 903645 à vide 4 cm, chargée jusqu'à 7 cm
› Longueur découpable
› Usage industriel ou tertiaire
› Résiste aux coupures et abrasions
› Résiste aux produits chimiques et dissolvants

Réf. 903644





	LONGUEUR	LARGEUR	RÉF.
Gaine wrap extensible	25,0 m	2,0 cm	**903644**
Gaine wrap extensible	25,0 m	4,0 cm	**903645**

Anneau guide-câbles pour baie et coffret

› Dimensions : 80 x 40 mm (**Réf. 258611**), 120 x 60 mm (**Réf. 258655**)
› Fixation : par adhésif ou vis (non fourni)

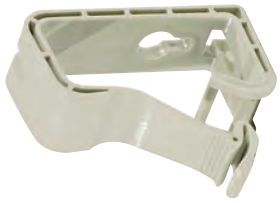

	RÉF.
Anneau guide-câbles pour baie et coffret	**258611**
Anneau guide-câbles pour baie et coffret	**258655**

Organisateur de câbles

L'autre façon de ranger son bureau !

› Nombre de câbles protégés : jusqu'à 6 câbles Ø 7 mm
› Diamètre : 25 mm
› Longueur : 20 m, recoupable
› Outil de pose vendu séparément **Réf. 167095**



Insérez vos câbles facilement avec l'outil de pose !



Réf. 167087

dataflex

	LONGUEUR	COULEUR	RÉF.
Organisateur de câbles	20,0 m	Blanc	**167420**
Organisateur de câbles	20,0 m	Argent	**167087**
Organisateur de câbles	20,0 m	Noir	**167002**
Outil de pose	-	-	**167095**

Anneau guide-câbles Patchcatch pour panneau 1U

Gestion de câbles innovante et peu encombrante !

Les anneaux Patchcatch sont à monter sous des panneaux de brassage et autres équipements existants, et ne nécessitent aucun écrou cage ou unité de rack supplémentaire. Patchcatch de Patchbox® achemine les câbles sur le côté du rack à la même hauteur qu'ils sont patchés. Les croisements et enchevêtrements de câbles appartiennent donc au passé.

› Hauteur : 1U
› Matière : polyoxyméthylène POM
› Compatibilité : pour panneau 10" ou 19"
› Conditionnement : sachet de 4 pcs

PATCHBOX Simplify IT



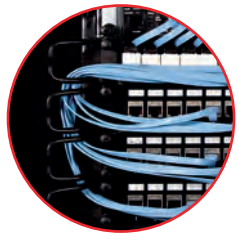

	RÉF.
Anneau guide-câbles pour panneau 1U	**754841**

Accessoires de câblage

Anneau serre-câbles adhésif

Instantané et ajustable !

› Ajustable à différents diamètres
› Fixation : adhésif double-face fourni
› Conditionnement : sachet de 100 pcs



Réf. 629031

	DIAMÈTRE	QUANTITÉ	RÉF.
Anneau serre-câbles	7,9 à 10,3 mm	100	**629011**
Anneau serre-câbles	11,9 à 14,3 mm	100	**629021**
Anneau serre-câbles	14,7 à 19,1 mm	100	**629031**
Anneau serre-câbles	22,2 à 25,4 mm	100	**629041**

Guide-câbles vagues

TOP QUALITÉ

Regroupez facilement vos câbles !

› Nombre de câbles : jusqu'à 10 câbles Ø 7 mm ou 50 câbles Ø 3 mm
› Perçage pour éventuelle fixation sous un bureau
› Dimensions : 138 x 66 mm
› Conditionnement : sachet de 2

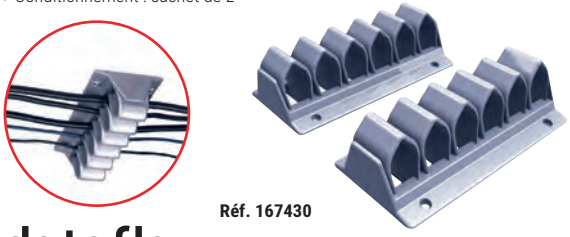

Réf. 167430

dataflex

	CAPACITÉ	COULEUR	RÉF.
Guide-câbles vagues (lot de 2)	10 câbles	Argent	**167430**
Guide-câbles vagues (lot de 2)	10 câbles	Noir	**167431**

Lien auto-agrippant ID-SCRATCH

Attachez – Détachez – Rattachez facilement vos câbles !

TOP QUALITÉ

› Bande auto-agrippante pré-découpée tous les 3 cm
› Se découpe à la main sans outil
› Longueur : 2 m
› Largeur : 20 mm
› Résistance : jusqu'à 10 kg de traction
› Conserve un fort pouvoir d'accroche



Se découpe à la main tous les 3 cm !

Prix de l'innovation – Concours Lumière



Réf. 845131



Réf. 845130



Réf. 845132



Réf. 845129



Réf. 845133

	COULEUR	RÉF.
DEVIDOIR DE 2,0 M		
Dévidoir	Violet	**845131**
Dévidoir	Vert	**845130**
Dévidoir	Orange	**845132**
Dévidoir	Noir	**845129**
Dévidoir	Beige	**845133**
Dévidoir	Bleu aqua	**845134**
Dévidoir	Vert fluo	**845135**
Dévidoir	Rose fluo	**845136**
Dévidoir	Jaune moyen	**845137**
Dévidoir	Rouge Noël	**845138**
Dévidoir	Gris standard	**845139**
Dévidoir	Marron clair	**845142**

Lien auto-agrippant

Maintenez vos faisceaux de câbles en toute sécurité !

› Fixation et démontage rapides
› Largeur : 16 mm
› Longueur : 21 ou 31 cm
› Existe en noir ou en 5 couleurs



Réf. 629160



Réf. 629164

	LONGUEUR	LARGEUR	QUANTITÉ	RÉF.
Lien auto-agrippant 5 coul.	21 cm	16 mm	15	**629160**
Lien auto-agrippant noir	21 cm	16 mm	20	**629164**
Lien auto-agrippant noir	21 cm	16 mm	50	**629165**
Lien auto-agrippant noir	31 cm	16 mm	20	**629166**

Lien auto-agrippant

Attachez facilement vos câbles !

› Fixation et démontage rapides
› Accrochage recto/verso mâle/femelle
› **Réf. 629447** : avec face adhésive
› Largeur : 10, 15, 16 ou 20 mm
› Longueur : 10 ou 20 m
› Couleur : noir, bleu ou rouge



Réf. 629421

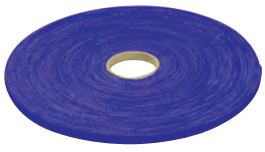

Réf. 629423



Réf. 629425

LONGUEUR	LARGEUR	FACE ADHÉSIVE	COULEUR	RÉF.
10,0 m	15 mm	-	Noir	**629445**
10,0 m	20 mm	-	Noir	**629446**
10,0 m	20 mm	Oui	Noir	**629447**
20,0 m	10 mm	-	Noir	**629421**
20,0 m	16 mm	-	Noir	**629422**
20,0 m	10 mm	-	Bleu	**629423**
20,0 m	16 mm	-	Bleu	**629424**
20,0 m	10 mm	-	Rouge	**629425**
20,0 m	16 mm	-	Rouge	**629426**

: NOUVEAUTÉ

Solutions réseau actifs

Réseau WiFi 165

Réseau filaire 177

KVM 211



Plafonnier WiFi 6 AX1800 MU-MIMO 2x2 POE+

Réf. 436357

Page 175

Réseau WiFi

Clés USB et cartes PCIe WiFi	166
Répéteurs WiFi et systèmes MESH	167
Points d'accès WiFi	168
Modems WiFi VDSL / ADSL / 4G LTE	169
Routeurs WiFi	170
Point d'accès HUAWEI Antennes 4G/ WiFi	171
Hotspot WiFi d'extérieur	172
WiFi intérieur et extérieur	173
Solutions WiFi centralisées TP-LINK	174
WiFi ENGENIUS centralisé ou Cloud	175
Transmission IP sans fil CAMBIUM	176



EnGenius FIT SOLUTIONS
Page 175

Clés USB et cartes PCIe WiFi

CLÉS WIFI - DUAL-BAND AC - TRÈS HAUT DÉBIT



Dexlan

PLUS PRODUIT	**WiFi 5 en USB 3.0 !**
MODÈLE	DX-W5U1200
STANDARD	AC 1200
PILOTES	Windows, Mac, Linux
RÉF.	**310200**



Dexlan

PLUS PRODUIT	**DriverLess et longue portée !**
MODÈLE	U3A-WI5E
STANDARD	WiFi 5 AC1200
PILOTES	Windows
RÉF.	**310310**



tp-link

PLUS PRODUIT	**WiFi 5 Max !**
MODÈLE	Archer T9UH
STANDARD	AC 1900
PILOTES	Windows, Mac
RÉF.	**305790**



NETGEAR

PLUS PRODUIT	**Socle magnétique !**
MODÈLE	A7000 Nighthawk AC1900)
STANDARD	AC 1900
PILOTES	Windows, Mac
RÉF.	**308627**

CLÉS WIFI - N300 JUSQU'À AC1200 - HAUT DÉBIT



tp-link

PLUS PRODUIT	**WiFi 6 Max**
MODÈLE	Archer TX20UH
STANDARD	WiFi 6 AX1800
PILOTES	Windows
RÉF.	**306019**



tp-link

PLUS PRODUIT	**Pivote à 180 et 90°**
MODÈLE	Archer T3U Plus
STANDARD	WiFi 5 AC1300
PILOTES	Windows
RÉF.	**302733**



tp-link

PLUS PRODUIT	**Clé USB 3.0 !**
MODÈLE	Archer T4U
STANDARD	AC 1300
PILOTES	Windows, Mac
RÉF.	**305740**



NETGEAR

PLUS PRODUIT	**Avec Beamforming !**
MODÈLE	A6150
STANDARD	WiFi 5 AC1200
PILOTES	Windows, Mac
RÉF.	**302886**

CLÉS ET ANTENNE USB WIFI



dacomex

PLUS PRODUIT	**La mini longue portée**
MODÈLE	U3A-WI5
STANDARD	WiFi 5 AC1300
PILOTES	Windows, Mac
RÉF.	**310300**



tp-link

PLUS PRODUIT	**Taille ultra compacte !**
MODÈLE	TL-WN725N
STANDARD	WiFi4 N300
PILOTES	Windows, Mac, Linux
RÉF.	**302725**



tp-link

PLUS PRODUIT	**300 Mbps !**
MODÈLE	TL-WN822N
STANDARD	WiFi4 N300
PILOTES	Windows, Mac
RÉF.	**302822**

CARTES INTERNES WIFI PCI-EXPRESS



tp-link

PLUS PRODUIT	**Le WiFi AC en 900 + 400 !**
FACTEUR DE FORME	Standard
MODÈLE	Archer T6E
VITESSE MAX	1300 Mbps
PILOTES	Windows
RÉF.	**305160**



tp-link

PLUS PRODUIT	**La 1er WiFi 6E !**
FACTEUR DE FORME	Standard
MODÈLE	Archer TXE75E
VITESSE MAX	WiFi 6E AX5400
PILOTES	Windows
RÉF.	**305165**



stonet

PLUS PRODUIT	**Antennes puissantes 5 dBi !**
FACTEUR DE FORME	Standard, Low Profile
MODÈLE	WF-2113
VITESSE MAX	300 Mpbs
PILOTES	Windows, Linux
RÉF.	**472113**



tp-link

PLUS PRODUIT	**La carte WiFi la plus vendue !**
FACTEUR DE FORME	Standard
MODÈLE	TL-WN781ND
VITESSE MAX	150 Mpbs
PILOTES	Windows
RÉF.	**302781**

NOUVEAUTÉ :

Répéteurs WiFi et systèmes MESH

Système d'extension MESH en WiFi 6

Boostez la vitesse et la portée de votre WiFi !

Équipé de la technologie WiFi 6, chaque kit Deco X60 est conçu pour offrir une énorme augmentation de la couverture, de la vitesse et de la capacité totale. Obtenez la dernière génération de WiFi Mesh pour profiter d'un réseau intelligent qui se charge plus rapidement et se connecte avec plus d'appareils, sur une plus grande couverture.

Réf. 306003



	RÉF. TP-LINK	RÉF.
Kit MESH en WiFi 6 AX3000 – 1 base 2 satellites	DECO X60(3PACK)	**306003**
Kit MESH en WiFi 6 AX3000 – 1 base 1 satellites	DECO X60(2PACK)	**306002**

Réseau MESH WiFi 6 via 4G

Le WiFi sans ligne filaire !

La série déco X20 peut se raccorder à toutes les box mais avec la X20-4G il suffit d'une carte SIM 4G pour avoir un accès Internet à partager en WiFi AX1800

Réf. 306004



	RÉF. TP-LINK	RÉF.
Kit Deco X20 WiFi 6 AX1800 – 1 base + 1 satellite	DECO X20(2-Pack)	**306022**
Kit Deco X20 WiFi 6 AX1800 – 1 base + 2 satellites	DECO X20(3-Pack)	**306023**
Boitier Deco X20-4G WiFi 6 AX1800 – 1 base port carte SIM	DECO-X20-4G	**306004**

Réseau MESH WiFi 6E Deco XE75

Triple-bande AXE 5400Mbps!

Le plus performant des réseaux WiFi 6 MESH offre une couverture de 500 à 670m² sur les 3 fréquences 2.4GHz, 5GHz et 6GHz du protocole AX E.

- Jusqu'à 200 appareils connectés
- Rétro compatible avec les WiFi 4/5 et 6
- Adaptable sur toutes les Box opérateurs



NEW

	RÉF. TP-LINK	RÉF.
Kit MESH WiFi 6E AXE5400 – 1 base 1 satellite	DECO MESH XE75 (2-pack)	**306752**
Kit MESH WiFi 6E AXE5400 – 1 base 2 satellites	DECO MESH XE75 (3-pack)	**306753**

Réseau MESH WiFi 6 Deco X50

Extension par 5G et en extérieur !

Le réseaux WiFi 6 MESH du système Déco X50 offre une couverture interne de 600m² avec extension en extérieur avec le DX50-outdoor, et avec le modele X50-5G un acces Internet sans fil partout.

Réf. 306350



- Jusqu'à 150 appareils connectés
- Rétro compatible avec les WiFi 4/5
- Fonctionnent avec les Box opérateurs ou en 5G

NEW

	RÉF. TP-LINK	RÉF.
Kit MESH WiFi 6 AX3000 – 1 base 1 satellite	DECO MESH X50 (2-pack)	**306352**
Kit MESH WiFi 6E AXE5400 – 1 base 2 satellites	DECO MESH X50 (3-pack)	**306353**
MESH WiFi 6 AX3000 – 1 satellite supplémentaire	DECO MESH X50 (1-pack)	**306351**
MESH WiFi 6 AX3000 – 1 satellite d'extérieur IP65	DECO MESH-X50-Outdoor	**306350**
MESH WiFi 6 AX3000 – 1 satellite Modem 5G	DECO MESH-X50-5G	**306355**

RÉPÉTEURS WIFI – EXTENSION DE PORTÉE DU RÉSEAU SANS FIL









NEW

PLUS PRODUIT	**Le Gigabit WiFi sur prise murale !**	**Installation assistée par smartphone !**	**WiFi 6 super compact !**	**1er prix WiFi 6**
MODÈLE	RE450	RS650	RE705X	RE505X
FORMAT	Boîtier sur prise + 3 antennes externes	Boîtier sur prise + 4 antennes externes	Boîtier mural 2 antennes	Boîiier mural 2 antennes
TYPE WIFI	WiFi 5 AC1750 Mbps	WiFi 5 AC2600	WiFi 6 AX3000	WiFi 6 AX1500
FONCTIONS PLUS	Voyant détecteur WiFi intégré	NU-MIMO plus d'appareils simultanés	Mu-MiMo 2x2 160MHz	Port RJ45 Gigabit
	RÉF. **307450**	RÉF. **307465**	RÉF. **306705**	RÉF. **305501**



NEW







PLUS PRODUIT	**Le WiFi 6 MAX !**	**Meilleur performance/prix !**	**Le 1er prix des répéteurs WiFi AC !**	**Le répéteur longue portée !**
MODÈLE	RE9000XD	Stonet E3	RE200	RE305
FORMAT	Bureau vertical	Boîtier mural	Boîtier mural	Boîtier sur prise + 2 antennes externes
TYPE WIFI	WiFi 6 AX6000	WiFi 5 AC1200	WiFi 5 AC750	Dual-band AC1200 Mbps
FONCTIONS PLUS	Port RJ45 Gigabit	Même nom de réseau (SSID)	Installation assistée par Smartphone	Mode répéteur ou point d'accès
	RÉF. **306900**	RÉF. **471200**	RÉF. **305200**	RÉF. **305305**

: NOUVEAUTÉ

Points d'accès WiFi

POINTS D'ACCÈS WIFI DUAL-BAND AC



PLUS PRODUIT	**Le plus rapide du moment !**
MODÈLE	EAP660 HD
FORMAT	Plafonnier
TYPE WIFI	WiFi 6 AX3550
MODES	Omada SDN
ANTENNES	8 internes
ALIMENTATION	Founie 12V ou via Multi-Giga PoE++
RÉF.	**307660**



PLUS PRODUIT	**RJ45 10Gigabit PoE++**
MODÈLE	EAP690E HD
FORMAT	Plafonnier Ø 280
TYPE WIFI	WiFi 6E AX11000
MODES	Point d'acces / MESH
ANTENNES	16 internes
ALIMENTATION	PoE++ 802.3bt 47W
RÉF.	**307690**



PLUS PRODUIT	**Centralisable par Cloud !**
MODÈLE	EAP265 HD
FORMAT	Plafonnier
TYPE WIFI	WiFi 5 AC1750
MODES	Omada SDN
ANTENNES	6 internes
ALIMENTATION	Adaptateur PoE Passif ou PoE+ 12.3w
RÉF.	**307265**



PLUS PRODUIT	**Le plus économique !**
MODÈLE	TI-WA1201
FORMAT	Boitier desktop / fixation murale
TYPE WIFI	WiFi 5 AC1200
MODES	Point d'accès / Client / répéteur / Multi SSID
ANTENNES	4 externes pivotante
ALIMENTATION	Adaptateur secteur 12V 1.5A + kit PoE passif
RÉF.	**305121**



PLUS PRODUIT	**Port SIM 4G LTE !**
MODÈLE	DX-4GAPW4
FORMAT	Applique murale IP66
TYPE WIFI	WiFi 4 N300
MODES	Point d'accès
ANTENNES	1 LTE 4G + 1 WiFi
ALIMENTATION	PoE 24V fourni ou par USB Powerbank
RÉF.	**321420**

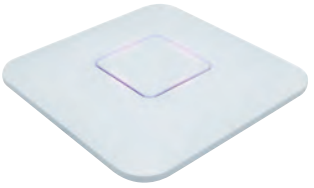

PLUS PRODUIT	**120 connexions !**
MODÈLE	DX-PAPW512K-120
FORMAT	Plafonnier carré
TYPE WIFI	WiFi 5 AC1200 Wave2
MODES	Routeur/AP/Pont/Répéteur
ANTENNES	4 x 3dBi internes
ALIMENTATION	10/100 PoE fourni compatible switch PoE at/af
RÉF.	**321520**



PLUS PRODUIT	**150 Connexions !**
MODÈLE	DX-PAPW513K
FORMAT	Plafonnier carré
TYPE WIFI	WiFi 5 AC1300 Wave2
MODES	Routeur/AP/Pont/Répéteur
ANTENNES	4 x 3dBi internes
ALIMENTATION	Gigabit PoE+ fourni compatible switch PoE at/af
RÉF.	**321530**



PLUS PRODUIT	**Switch 3p Gigabit dont 1 PoE !**
MODÈLE	EAP655-Wall
FORMAT	Applique 143 x 86 mm
WIFI	WiFi 6 AX3000
MODES	Stand Alone et Centralisé
ANTENNES	2 internes 2 x 2
ALIMENTATION	Livré sans mais PoE 12W
RÉF.	**307654**



PLUS PRODUIT	**Switch 3p Gigabit dont 1 PoE !**
MODÈLE	EAP615-Wall
FORMAT	Applique 143 x 86 mm
WIFI	WiFi 6 AX1800
MODES	Stand Alone et Centralisé
ANTENNES	2 internes 2 x 2
ALIMENTATION	Livré sans mais PoE 10W
RÉF.	**307665**



PLUS PRODUIT	**Switch 3p Gigabit dont 1 PoE !**
MODÈLE	EAP235-Wall
FORMAT	Applique 143 x 86 mm
WIFI	WiFi 6 AX3000
MODES	Stand Alone et Centralisé
ANTENNES	2 internes 2 x 2
ALIMENTATION	Livré sans mais PoE 10W
RÉF.	**307235**



PLUS PRODUIT	**Bouton turbo : puissance x4 !**
MODÈLE	WF2220
FORMAT	Boîtier desktop / fixation murale
WIFI	N300 Mbps
MODES	Point d'accès / répéteur / pont / client
ANTENNES	2 externes 5 dBi
ALIMENTATION	Adaptateur secteur 12 V 1 A + kit PoE passif
RÉF.	**472220**



PLUS PRODUIT	**2 RJ45 Gigabit dont 1 PoE**
MODÈLE	EAP650-Wall
FORMAT	Applique 86 x 86 mm
WIFI	WiFi 6 AX1800
MODES	Stand Alone et Centralisé
ANTENNES	16 internes 4x4x4x4
ALIMENTATION	Livré sans mais PoE 11W
RÉF.	**307656**



PLUS PRODUIT	**La borne WiFi encastrable !**
MODÈLE	EAP115-WALL
FORMAT	Encastrable dans boîtier mural 60 mm
WIFI	N300 Mbps
MODES	Point d'accès
ANTENNES	2 internes
ALIMENTATION	Livré sans alimentation mais PoE actif 3 W
RÉF.	**307116**

Modems WiFi VDSL / ADSL / 4G LTE

MODEM SUR LIGNE TÉLÉPHONIQUE XDSL






PLUS PRODUIT	**Contrôle parental efficace !**	**Port pour clé USB 3G / 4G backup !**	**Base DECT + prises Tel/Fax**	**Print serveur USB intégré !**
MODÈLE	VR600	Archer VR400	Archer VR2100v	TD-9970
FORMAT	Boîtier desktop	Boîtier desktop	Boitier desktop	Boîtier desktop
TYPE WIFI	Dual-Band AC1600 Mbps	AC1200 Mbps	WiFi 5 AC1200	N300 Mbps
PORTS RJ45	1 WAN/LAN + 3 LAN Gigabit	1 WAN-LAN 3 LAN	4 ports Gigabit	1 WAN-LAN 3 LAN 10/100
FONCTIONS	RJ11 VDSL2 / ADSL2+ et 2 USB 2.0	RJ11 auto detect ADSL / VDSL	Option 6 combinés DECT	RJ11 auto detect ADSL / VDSL + 1 x USB 2.0
ANTENNES	3 dual-band détachables	3 dual-band pivotantes	3 externes + 1 interne	2 pivotantes
	RÉF. **318989**	RÉF. **318994**	RÉF. **318992**	RÉF. **318975**

MODEMS ROUTEUR WIFI 3G / 4G






PLUS PRODUIT	**La BOX 4G économique !**	**4G+ 2 fois plus vite que la 4G !**	**Avec port pour carte SIM !**	**Carte SIM 4G et port WAN !**
MODÈLE	TL-MR100	MR600	MR200	TL-MS6400
FORMAT	Boîtier desktop	Boîtier desktop	Boîtier desktop	Boîtier desktop
TYPE WIFI	WiFi 4 N300	Dual-band AC1200 Mbps	Dual-band AC750 Mbps	N300 Mpbs
PORTS RJ45	1 WAN 1 LAN Gigabit	1 WAN/LAN + 3 LAN Gigabit	1 x WAN-LAN + 3 LAN 10/100	1 x WAN
FONCTIONS	USB 2.0 Partage média	1 port Sim 4G+ LTE	1 port SIM avec adapt.Micro-Nano	1 port carte SIM 3G / 4G
ANTENNES	2 4G LTE détachables	2 LTE détachables	3 int. WiFi + 2 ext. 4G LTE	2 internes WiFi + 2 externes 4G pivotantes
	RÉF. **305315**	RÉF. **305390**	RÉF. **305375**	RÉF. **318964**








PLUS PRODUIT	**5G WiFi 6 MESH !**	**4G+ WiFi 6 et MESH !**	**La 4G de 25° à +70°C !**	**1er Prix en 4G !**	**4G et IP30 !**
MODÈLE	Deco X50-5G	Deco X20-4G	R1510-4L	DX-4GRTIDW4	DX-4GRTAPW4
FORMAT	Format canette	Format Canette	Boitier ABS	Boitier desktop	Boitier métal
TYPE WIFI	WiFi 6 AX3000	WiFi 6 AX1800	WiFi 4 N150	WiFi 4 N300	WiFi 4 N300
PORTS RJ45	2x 1G + 1x 2.5G	3x Gigabit	2 x 10/100	3x10/100	2 x 10/100
FONCTIONS	Extensible Deco X50	WiFi extensible avec autre MESH Deco	Bornier I/O + VPN	Alimentable par USB	Alim PoE ou Powerbank USB
ANTENNES	Internet 2WiFi/25G	2 WiFi + 2 LTE internes	2 LTE SMA + 1 WiFi RP-SMA	2 x LTE + 2 x WiFi pivotantes	2 LTE SMA / 1 WiFi RP-SMA
	RÉF. **306355**	RÉF. **306004**	RÉF. **308334**	RÉF. **321410**	RÉF. **321400**

MIFI - MODEM 4G LTE MOBILE AVEC WIFI






MODÈLE	**M7200**	**M7350**	**M7450**	**M7650**
VITESSE 4G	LTE 4G 150Mbps	LTE 4G 150Mbps	LT 4G+ 300Mpbs	LTE 4G+ 300Mbps
VITESSE WIFI	WiFi 4 N300	WiFi 4 N300	WiFi 4 N300	WiFi 5 AC600
AFFICHAGE	Voyants LED	Ecran LCD	Ecran LCD	Ecran LCD
	RÉF. **305307**	RÉF. **305370**	RÉF. **305374**	RÉF. **305376**

: NOUVEAUTÉ

Routeurs WiFi






	tp-link	tp-link	tp-link	tp-link
PLUS PRODUIT	**1er routeur WiFi 6 en 10 Gigabit !**	**1er en WiFi 6E !**	**MU-MIMO 2 x 4 !**	**Multi-Gigabit 2.5Gbps !**
MODÈLE	ARCHER AX11000	ARCHER AXE75	ARCHER AX72 Pro	ARCHER AX55 Pro
FORMAT	Boîtier desktop	Boîtier desktop	Boîtier desktop	Boîtier desktop
TYPE WIFI	Tri-band AX 11000 Mbps	WiFi 6 E AXE5400	WiFi 6 AX5400	WiFi 6 AX3000
PORTS RJ45	1 Wan 2.5Gbps + 8 Lan Gigabit	1 WAN/4 LAN Gigabit	1 WAN/LAN 2.5Gbps + 4 Gigabit	1 WAN/LAN 2.5Gbps + 4 Gigabit
FONCTIONS	Game detector + Accelerator	Mode routeur / AP	Mode routeur / AP	Mode routeur / AP
ANTENNES	8 Tri-band pivotantes	6 fixes BeamForming	6 fixes BeamForming	6 fixes BeamForming
	RÉF. **307011**	RÉF. **307075**	RÉF. **307072**	RÉF. **307055**






	stonet	stonet	stonet	stonet
PLUS PRODUIT	**Le WiFi 6 éco !**	**Le 1er prix du WiFi 5 !**	**Optimisé pour objets connectés !**	**Le moins cher du MESH !**
MODÈLE	Stonet N6	Stonet N3D	Stonet N3	NX10
FORMAT	Boitier desktop	Boitier desktop	Boitier desktop	Desktop
TYPE WIFI	WiFi 6 AX 1800Mbps	WiFi 5 AC 1200Mbps	WiFi 5 AC 1200Mbps	WiFi 6 AX1500
PORTS RJ45	5p Gigabit (4 LAN / 1 WAN)	5p 10/100 (4 LAN / 1 WAN)	5p Gigabit (4 LAN / 1 WAN)	4 Gigabit
FONCTIONS	Fonction MESH (>32 x N6)	Avec mode client et Répéteur	Avec mode client et Répéteur	Mode Easy-Mech ultra simple !
ANTENNES	4 dual-band pivotantes	4 Dual-band pivotantes	4 Dual-band pivotantes	4 x 5dBi pivotantes
	RÉF. **471800**	RÉF. **471210**	RÉF. **471230**	RÉF. **471500**







	tp-link	tp-link	stonet	stonet
PLUS PRODUIT	**Le Top du WiFi 5 !**	**Le Gigabit éco !**	**Le petit budget efficace**	**1er Prix avec partage USB !**
MODÈLE	Archer C80	Archer C6	WF2409E	Stonet N5
FORMAT	Boitier desktop	Boitier desktop	Boitier desktop	Boitier Desktop
TYPE WIFI	WiFi 5 AC1900	WiFi 5 AC120	WiFi 4 N300	WiFi 5 AC1200
PORTS RJ45	1 WAN / 4 LAN Gigabit	1 WAN / 4 LAN Gigabit	4 LAN x 10/100 + 1 Wan	2 LAN 10/100 + 1 WAN
FONCTIONS	Mode routeur/AP	Mode routeur/AP	Mode AP et fixation murale	Partage Imprimante / clé 4G
ANTENNES	4 fixes BeamForming	4 pivot. BeamForming	3 pivotantes 5dBi	4 pivotantes 5dBi
	RÉF. **305258**	RÉF. **305256**	RÉF. **472418**	RÉF. **472745**






	tp-link	tp-link	tp-link	tp-link
PLUS PRODUIT	**Port pour clé USB 3G/4G !**	**Routeur de voyage éco !**	**Le routeur de voyage Dual-band !**	**Le WiFi 5 super compact !**
MODÈLE	TL-MR3420	TL-WR802N	TL-WR902AC	TL-WR841N
FORMAT	boitier desktop	Boitier de poche	Boîtier de poche	Mini Boitier desktop
TYPE WIFI	WiFi 4 N300	WiFi 4 N300	Dual-band AC750 Mbps	WiFi 4 N300 Mbps
PORTS RJ45	5p 10/100 (1 wan 4 lan)	1p 10/100 Lan/Wan	1p 10/100 LAN / WAN	5p 10/100 (4 LAN / 1 WAN)
FONCTIONS	Backup par 3G/4G	1p USB 2.0	1p USB 2.0 chargeur /partage	Fixation murale possible
ANTENNES	2 pivotantes 3dBi	2 interned 2dBi	2 internes 2dBi	2 pivotantes
	RÉF. **302342**	RÉF. **302721**	RÉF. **305902**	RÉF. **302899**

Point d'accès Huawei - Antennes 4G/ WiFi

Plafonniers point d'acccès WiFi 6

Huawei Gamme FastTrack !

Les points d'accès d'intérieur de nouvelle génération, AirEngine 5700 sont dotés d'antennes intelligentes intégrées où le signal Wi-Fi suit les utilisateurs, offrant une couverture permanente. Prenant en charge 2x2 à 2x2x4 entrées multiples sorties multiples (MIMO), ces point d'accès peuvent fournir simultanément des services sur les bandes de fréquences 2,4 GHz et 5 GHz.

Les AirEngine 5700 excellent dans les scénarios nécessitant une bande passante élevée et une expérience réseau de haute qualité, des bureaux et hôpitaux des petites et moyennes entreprises aux cafés. Ils fonctionnent seul, en mode Stand-Alone ou associé à un contrôleur centralisé Huawei optionnel.

› Alimentation optionnelle : DC 12V ou PoE+
› Température opérationel : -10/50°C

PoE



Réf. 101120

	DIAMÈTRE	RÉF. HUAWEI	RÉF.
Plafonnier Point d'accès WiFi 6 AX1800 MU-MiMo 2+2	22 cm	AirEngines5761-11	**101090**
Plafonnier Point d'accès WiFi 6 AX3000 MU-MiMo 2+2	18 cm	AirEngines5762-12	**101120**
Plafonnier Point d'accès WiFi 6 AX6000 MU-MiMo 2+4	18 cm	AirEngines5761-21	**101110**
Plafonnier Point d'accès WiFi 6 AX8000 MU-MiMo 2+2+4	18cm	AirEngines5761-21T	**101130**
Contrôleur WiFi centralisé + 8 Licences AP		AC6508-8AP+ L-ACSSAP-8AP	**101200**
Contrôleur WiFi centralisé + 16 Licences AP		AC6508-16AP+ L-ACSSAP-16AP	**101210**

Applique murale point d'accès WiFi 6 AX1800

Avec switch 5 ports Gigabit !

Intallez facilement ce point d'accès Mu-MiMo 2x2 sur un boîtier d'encastrement, il est compatible PoE et ne requiert que 12,7 Watts ce qui permet de le connecter sur un switch PoE ou un injecteur PoE 802.3af, PoE+ ou supérieur. Ses 5 ports Gigabit ajoutent une connectivité filaire

› Dimensions : 160 x 86 x38 mm
› Alimentation : 12V ou PoE af/at/bt
› Ports : 1 RJ45 Gigabit PoE en entrée / 5 RJ45 Gigabit en sortie

PoE

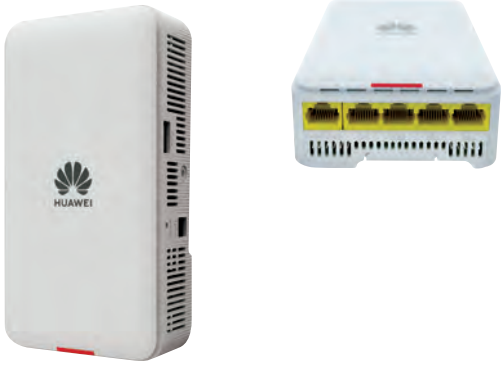

	RÉF. HUAWEI	RÉF.
Applique murale point d'accès WiFi 6 AX1800	AirEngines5761-11W	**101100**

Antennes d'extérieur 4G et WiFi

Etanches et avec cordon !

Améliorez les communications 4G ou WiFi avec les antennes Poynting. Utilisables en intérieur ou extérieur, elle résistent aux températures de -40 à 70°c et sont livrées avec leur kit de fixation et le cordon de raccordement avec prise SMA pour la 4G et complété par l'adaptateur RP-SMA pour les utiliser en WiFi

› Format PUCK : 360° et compact. Idéal sur un boîtier, un coffret ou un véhicule
› Format XPOL : Polarisation croisée à 90° secteur directif : usage endroit isolé
› Format OMNI : Polarisation 360° couverture circulaire : usage rayonnement centralisé
› Format WLAN : Polarisation verticale linéaire panneau directif : usage isolé

Réf. 302234







Réf. 302238



Réf. 302248



Réf. 302251

	GAIN MAX	INDICE	FRÉQUENCE	FIXATION	CORDON	PRISES	RÉF.
Antenne WiFi MiMo PUCK	7.5 dBi	IP68	2400 – 2500 MHz 3300 3800 MHz 5000 – 6000 MHz	Traversé / mur / mât	2 x 2m	2 x SMA M + 2 changeurs RS-SMA M	**302234**
Antenne Dual Band WLAN	18 dBi	IP65	2400 – 2500 MHz 3300 3800 MHz 5000 – 6000 MHz	Mur / mât	En option	1 SMA F + 1 changeur RP-SMA F	**302248**
Antenne Dual Band OMNI	7.5 dBi	IP65	2400 – 2500 MHz 3300 3800 MHz 5000 – 6000 MHz	Mur / mât	En option	Type N Femelle	**302251**
Antenne PUCK 4G & WiFi		IP68	689 – 3800MHz	Traversé / mur / mât	2 m		**302236**
Antenne OMNI 4G & WiFi		IP65	698 – 960 / 1710 -2700 3400 – 3800MHz	Magnétique / mur / mât	2 m		**302238**

HotSpot WiFi d'extérieur

Hotspot TUBE d'exterieur WiFi 5

Avec Kit PoE fourni !

Borne WiFi AC1200 étanche IP66 dual-band haute puissance (27dBm) avec 2 antennes directives de 5 dBi.

› Modes : Point d'accès / Répeteur
› Fixation : Murale ou Mât (50mm max)
› Dimension : 380 x 54



Prise étanche !



Dexlan

	RÉF. DEXLAN	RÉF.
HotSpot Tube WiFi 5 AC1200 IP66	DX-APODW5	**321500**

Hotspot 4G d'exterieur WiFi 4

Carte SIM tout opérateur !

Installez facilement cette borne WiFi N300 étanche IP66 dans n'importe quel endroit où le signal cellulaire 4G LTE est accessible, idéal pour combiner avec une caméra de vidéosurveillance.

› Nécessite une carte SIM et un abonnement 4G LTE optionnel (tout opérateur FR)
› Fixation : Murale ou Mât (50mm max)
› Alimenation : Kit PoE 24V fourni
› Dimension : 353 x 85 x 44 mm



Emplacement Carte SIM



Dexlan

	RÉF. DEXLAN	RÉF.
HotSpot 4G LTE WiFi 4 N300 IP66	DX-4GAPW4	**321420**

Hotspot d'exterieur WiFi 5 360° PoE

Jusqu'à 120 connexions simultanées !

Ce Hotspot WiFi AC1200 étanche IP66 dual-band haute puissance (27dBm) avec 2 antennes directives de 5 dBi.

› Modes : Point d'accès / WISP / Routeur / Répéteur
› Fixation : Mât 40 à 50 mm max
› Alimentation : Kit PoE fourni compatible PoE 802.3af/at

Dexlan

	RÉF. DEXLAN	RÉF.
HotSpot WiFi 5 AC1200 IP66 PoE	DX-APWMW5	**321510**

Panneau directif WiFi 5 PoE+

Spécial liaison point à point !

Cette borne WiFi AC1300 IP67 est équipée d'antennes internes haute performances et d'une radio haute puissance (Qualcomm 27dBm), elle sera idéale pour une large couverture et les applications de "Pont sans fil" entre bâtiments. Son WatchDog reboot automatiquement le système en cas de perte d'accès réseau.

› Modes : Point d'accès / client / Répéteur
› Angles de couverture :60° horizontal / 30° vertical
› Alimentation : Kit PoE fourni compatible PoE 802.3af/at
› Dimension : 300 x 180 x 45 mm



Dexlan

	RÉF. DEXLAN	RÉF.
Panneau directif WiFi 5 AC1300 IP67 PoE+	DX-APDW5	**321550**

HotSpot WFi 5 d'extérieur NB50 PoE

Installation facile et rapide en point à point ou en point à multi-point !

Borne WiFi haute puissance allant jusqu'à 450 Mbps en mode 5G 802.11AC pour une qualité de signal optimale et un taux de transfert performant.

› Standard WiFi 5 11AC 450Mps en 5.8 GHz - Compatible 11n/g/b
› Modes réseaux: Bridge point à point, Bridge Point à Multi-point (8 liaisons)
› Modes opération : mode Point d'accès principal - Mode point d'accès satellite
› Management : Association rapide par ecran Led + bouton / Web management
› Double Antenne directive intégré 15dB angle 60° Horiz/Vert.
› Puissance de transmission ajustable de 20 à 30dBi

NEW

stonet®

	RÉF. STONET	RÉF.
HotSpot WFi 5 d'extérieur NB50 POE	NB50	**472350**

GARANTIE 03 ANS

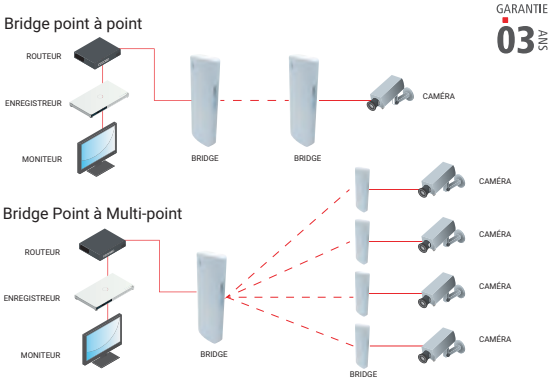

HotSpot WiFi 5 AC1200 Wave 2 IP67 40/+70°C PoE+

Etanche solide et plus rapide !

HotSpot dans coffret métallique étanche qui peut combiner la diffusion d'accès Internet et les liaisons sans fil éloignées simultanément avec fonctions d'administration Multi-SSID et VLAN performantes.

› 4 Ports Type N Fem. : pour antennes Dual-Band
› Fonctionnement : autonome ou centralisable par logicielPLANET gratuit





PLANET Networking & Communication

	RÉF. PLANET	RÉF.
HotSpot WiFi 5 AC1200 Wave 2 IP67-40/+70°C PoE+	WDAP-850AC	**416850**
Antenne WiFi Dual-Band 7dBi Prise N mâle		**302247**

Antennes d'extérieur directives 14 dBi 2 prises N

2.4 ou 5 GHz !

› Destinées aux liaisons sans fil entre bâtiments sur les bandes 2,4 ou 5 GHz.
› 2 Prises d'antenne Type N femelles
› 2T2R à double polarisation : horizontale + verticale
› Dimensions : 228 x 228 x 15 mm

Réf. 416214





Réf. 416514

PLANET Networking & Communication

	RÉF. PLANET	RÉF.
Antenne extérieur panneau 14dB 2.4 GHz – 2 prises N	ANT-FP14D	**416214**
Antenne extérieur panneau 14dB 5 GHz – 2 prises N	ANT-FP14AD	**416514**
Cordon antenne Type N Mâle-Mâle 10m	ECF-302219	**302219**
Cordon antenne Type N Mâle-Mâle 1m	ECF-302211	**302211**

Plafonnier WiFi 6 AX3550 PoE+

4 fois plus performant que le WiFi 5 !

Ce point d'accès dispose des modes multi et monocanal et mode hybride qui combinent le meilleur des architectures et maximisent les performances

› Standard WiFi : 802.11ax Dual Band 3550Mbps
› Port RJ45 : Mutli-Gigabit 5G/2.5G/1G/100Mbps
› Conso Max PoE : 21W

NEW



Allied Telesis

Réf. 522602

	RÉF. ALLIED	RÉF.
Plafonnier PoE+ WiFi 6 4x4 AC3550 économique	AT-TQm6602 GEN2	**522600**
Plafonnier PoE+ WiFi 6 4x4 AC3550	AT-TQ6602	**522602**
Plafonnier PoE+ WiFi 6 4x4 AC3550 2nd génération	AT-TQ6602 GEN2	**522601**

Plafonnier WiFi 6 AX4800

Les points d'accès sans fil hybride TQ6702 GEN2 sont dotés de la technologie Wi-Fi 6 avec 8 flux spatiaux (8x8) pour offrir une capacité brute de 4,8 Gigabits. Les ports de liaison montante multi-Gigabit garantissent des performances réseau sans fil maximales. TQ6702 GEN2-R combine un point d'accès Wi-Fi 6 (802.11ax) hautes performances et un routeur VPN sécurisé, l'économique est limité à une gestion centralisé de 100 unités.

NEW



Allied Telesis

Réf. 522607

	RÉF. ALLIED	RÉF.
Plafonnier PoE+ WiFi 6 8x8 AC4800 économique	AT-TQm6702 GEN2	**522603**
Plafonnier PoE+ WiFi 6 8x8 AC4800	AT-TQ6702 GEN2	**522607**
Plafonnier Routeur VPN WiFi 6 8x8 AC4800	AT-TQ6702 GEN2-R	**522604**

HotSpot étanche WiFi 5 AC2200

Autonome ou centralisé mono-multi canal !

Le point d'accès d'extérieur professionnel, étanche IP67 et endurci -40/65°C est administrable seul ou en groupe jusqu'à 3000 unités par logiciel optionnel Vista Manager ou AWC.

› Standard : WiFi 5 802.11ac Dual-Band
› Port RJ45 : Gigabit PoE+ 16W maximum
› 3 x 2 antennes fournies : 2.4GHz 5.2dBi / 5.2-5.3GHz 6.91dBi / 5.6-5.8GHz 7.08dBi



Allied Telesis

	RÉF. FOURNISSEUR	RÉF.
HotSpot étanche WiFi 5 AC2200	AT-TQ5403e	**522453**

Plafonnier WiFi 5 PoE

Autonome ou centralisé mono-multi canal !

Les plafonniers d'intérieur sont administrables seuls ou en groupe par logiciel optionnel Vista Manager ou AWC. La version économique est limitée à une gestion centralisée de 100 bornes.

› Standard : WiFi 5 802.11ac Dual-Band
› Port RJ45 : Gigabit PoE+ 19W maximum
› Antennes Intégrées – Livrés sans alimentation



Allied Telesis

Réf. 522403

	RÉF. ALLIED	RÉF.
Plafonnier WiFi 5 AC2200 Tri-Band	AT-TQ5403	**522403**
Plafonnier WiFi 5 AC1200 Dual-Band économique	AT-TQm1402	**522414**

Applique murale et plastron WiFi

Encastrable ou en saillie !

Déployez facilement des bornes WiFi discrètes avec les appliques et plastrons PoE.Elles sont concues pour fonctionner en mode autonome ou centralisée via le système TP-Link OMADA.

› Prise entrée : 1x RJ45 PoE
› Prise sortie plastron : 1 x RJ45
› Prise sortie applique : 3 x RJ45 dont 1 PoE

tp-link



Réf. 307231



Réf. 307665

	RÉF. TP LINK	RÉF.
Plastron WiFi 4 N300 10/100 PoE	EAP115-WALL	**307116**
Plastron WiFi 5 AC1200 Gigabit PoE	EAP235-WALL	**307235**
Applique murale WiFi 5 AC1200 Gigabit PoE	EAP230-WALL	**307231**
Applique murale WiFi 6 AX1800 Gigabit PoE+	EAP615-WALL	**307665**
Applique murale WiFi 6 AX3000 PoE+ avec Switch 1 in / 3 out	EAP655-Wall	**307654**
Applique murale WiFi 6 AX3000 PoE+ 1 in / 1 out	EAP650-WALL	**307656**

Bridge EnStation WiFi 5GHz étanche IP55

Spécial liaison entre bâtiments !

› Puissance règlable 17 à 26 dBm
› Alimentation par PoE passif ou PoE+
› Livré avec kit PoE passif 24 V



EnGenius

Réf. 435025

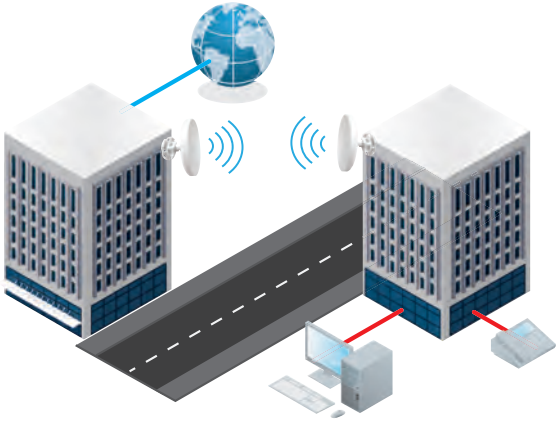

	RÉF. ENGENIUS	RÉF.
Bridge WiFi 5 AC900 5GHz PoE Passif 24V	EnStation5-AC	**435025**
Bridge WiFi 6 AX2400 5GHz PoE+ 802.3at	EnStation6	**436024**

Solutions WiFi centralisées TP-Link

Solutions WiFi professionnelles Omada

Dédiées aux TPE / PME, hôtels, restaurants, campings, petits commerces.

Gérer à distance plusieurs sites avec le contrôleur logiciel ou Cloud Omada.

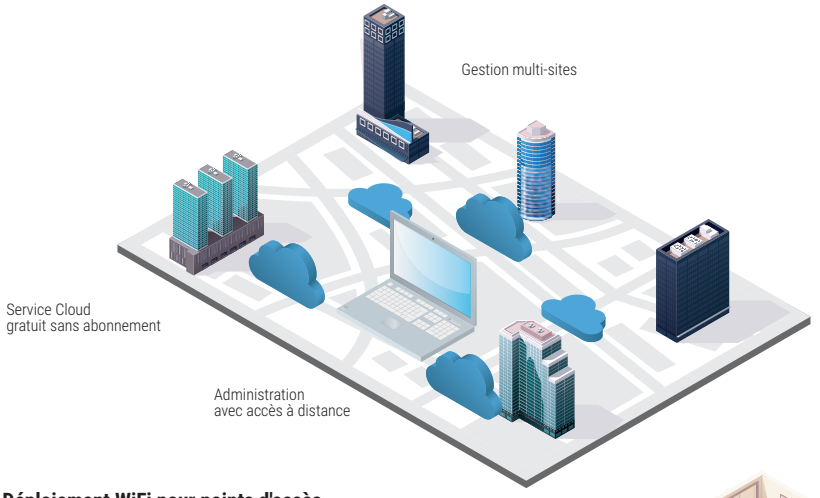

Authentification des clients via portail captif



Déploiement WiFi pour points d'accès

Réf. 307124
Extérieur



Réf. 307231
Plastron





Réf. 307622
Plastron

	RÉF. TPLINK	RÉF.
Contrôleur Cloud OMADA 100 appareils	OC200	**307050**
Contrôleur Cloud OMADA 500 appareils	OC500	**307100**
Plafonnier WiFi 5 AC1350	EAP225	**307225**
HotSpot d'extérieur WiFi 5 AC1200	EAP225-OUTDOOR	**307124**
Plastron murale WiFi 5 AC1200	EAP230-WALL	**307231**
Plafonnier WiFi 5 AC1750	EAP245	**307245**
Plafonnier WiFi 6 AX3600	EAP660 HD	**307660**
Plafonnier PoE+ WiFi 6 AX1800 HD 1000 connexions	EAP620 HD	**307622**
Plafonnier PoE+ WiFi 6 AX1800	EAP610	**307661**
Applique murale WiFi 6 AX1800 PoE+ 1 in/3 out	EAP615-WALL	**307665**
HotSpot d'extérieur WiFi 6 AX1800	EAP610-Outdoor	**307128**
Applique murale WiFi 5 AX1200 PoE+ 1 in/3 out	EAP235-WALL	**307235**
Plafonnier PoE WiFi 5 AC1750	EAP265	**307265**
Pack de 5 Plafonniers WiFi 5 PoE	EAP245(5-pack)	**307246**
Plafonnier PoE++ 10G WiFi 6 AX11000 Quad Band	EAP690E HD	**307690**
Plafonnier PoE+ WiFi 6 AX3000	EAP653	**307653**
Applique murale WiFi 6 AX3000 PoE+ avec Switch 1 in / 3 out	EAP655-Wall	**307654**
Applique murale WiFi 6 AX3000 PoE+ 1 in / 1 out	EAP650-WALL	**307656**
HotSpot d'extérieur WiFi 6 AX3000 PoE+ IP67	EAP650-Outdoor	**307657**
Plafonnier PoE+ WiFi 6 AX1800	EAP613	**317623**
Routeur Gigabit Multi-Wan VPN Controleur Omada 8 port PoE+ & 2 SFP	ER7212PC	**307212**
Routeur 10 Wan/Lan Gigabit & 1 SFP & 2 SFP+ 10G Firewall + VPN	ER8411	**308411**

Classe d'application



Entreprises



Centre commerciaux



Hôtels



Ecoles

WiFi EnGenius Centralisé ou Cloud

EnGenius FIT SOLUTIONS

Qualité professionnelle sans licence ni abonnement !

EnGenius Fit est une nouvelle gamme de points d'accès et de commutateur réseau conçus pour mettre en forme les réseaux sans fil et câblés de votre petite ou moyenne entreprise tout en offrant une sécurité et une qualité professionnelle. Une solution plug-n-play permettant à la fois l'administration du réseau local ainsi que la gestion de plusieurs réseaux via un seul portail à distance. Éviter des problèmes d'interruptions de connexion, des vitesses lentes et des violations de données grâce à cette solution WiFi de qualité.

› Switch manageable PoE Gigabit et fibre
› Point d'accès intérieur sans fil gérés WiFi6 802.11 ax
› Déploiement rapide à la gestion simplifiée sur le Cloud (sans licence ni abonnement)
› Capable Jusqu'à 30 appareils en version software FitXpress et 100 appareils/sites avec le Fitcontrôleur

NEW



	RÉF. ENGENIUS	RÉF.
Controleur centralisé 100 Appareils FIT	FITCON100	**436100**
Plafonnier WiFi 6 AX1800 MU-MIMO 2x2 POE+	EWS357-FIT	**436357**
Plafonnier WiFi 6 AX3600 MU-MIMO 4x4 POE+	EWS377-FIT	**436377**
HotSpot d'extérieur IP67 WiFi 6 AX1800 2x2 2.5Gbps POE+	EWS850-FIT	**436850**
Switch Niv.2 10 ports Gigabit dont 8 PoE+ & 2 SFP	EWS2910P-FIT	**436291**
Switch Niv.2 24 ports Gigabit PoE+ 185W & 2 SFP	EWS7928P-FIT	**436928**
Switch Niv.2 48 ports Gigabit PoE+ 410W & 4 SFP	EWS7958P-FIT	**436952**

EnGenius Cloud WiFi centralisé multi sites

Toutes les bornes WiFi, switch PoE et portail captif dans votre main!

Les éléments EnGenius Cloud conviennent à vos installations de toute envergure, aussi bien en entreprise qu'en hôtellerie, où l'accès WiFi doit être, comme le réseau filaire, performant et inviolable, tout en permettant un accès Internet contrôlé aux invités.

Un portail captif personalisable et des tickets d'accès temporaires complètent toutes les fonctions simples à configurer via le Cloud au travers d'une page Web ou par l'app. gratuite EnGenius Cloud (iOS/Android).

Le système intègre une organisation hiérarchique des réseaux (ex : Client lambda – Etablissement 1, 2 , 3…) avec un contrôle global, un accès permanent et un centre de souscription de notifications permettant d'offrir un service de surveillance par abonnement.

Interface Web de démonstration accessible à l'adresse : https://engenius.ai/Cloud

› Standards : WiFi 5 : 802.11ac ou WiFi 6 : 802.11ax
› QR Codes : identification rapide des équipements (simplifie la saisie)
› Portail captif : «Ticket-code WiFi» accès temporaire (hotel/restaurant…)
› Connexion Sociale : authentification par compte Facebook (publicité gratuite)



Réf. 430320



Réf. 430215



Réf. 431112



Réf. 430260

EnGenius

	RÉF. ENGENIUS	RÉF.
Cloud Switch Niv.2 8 ports Gigabit PoE+	ECS1008P	**431008**
Cloud Switch 10 ports Gigabit dont 8 PoE+ & 2 SFP 130W	ECS1112FP	**431112**
Cloud Plafonnier WiFi 5 PoE AC1300	ECW120	**430120**
Cloud Plafonnier WiFi 6 PoE+ AX1750	ECW220	**430220**
Cloud Plafonnier WiFi 6 PoE+ AX3550	ECW320	**430320**
Cloud HotSpot d'extérieur WiFi 5 PoE+ AC1300	ECW160	**430160**
Cloud HotSport d'extérieur WiFi 6 AX1800 PoE+ 2.5Gbps	ECW260	**430260**
Applique murale Cloud WIFI 6 AX1300 PoE+	ECW215	**430215**
Plafonnier WIFI 6e AX 8550 PoE+ Cloud	ECW336	**430336**
Switch Cloud 24p Gigabit PoE+ & 4 SFP+	ECS1528FP	**431528**

Transmission IP sans fil CAMBIUM

Cambium Networks™

PONTS RADIO POINT À POINT 5,4 GHZ

› Pour liaisons point à point ou point à multipoints en extérieur
› Antennes intégrées 16 dBi
› 2x2 MIMO/OFDM

PERFORMANCES POUR UNE LIAISON DE 1 KM			
EPMP FORCE 180		EPMP FORCE 300-16	
CANALISATION	DÉBIT	CANALISATION	DÉBIT
10 MHz	63,06 Mbps	20 MHz	154,88 Mbps
20 MHz	132,16 Mbps	40 MHz	269,25 Mbps
40 MHz	273,23 Mbps	80 MHz	554,58 Mbps



Réf. 440020



Réf. 440110



Réf. 440150

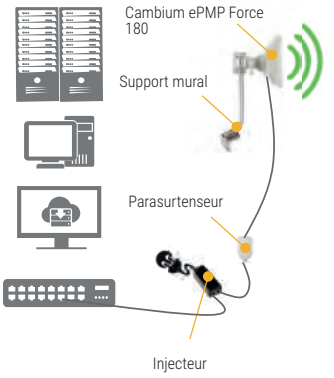



	RÉF. FOURNISSEUR	RÉF.
Cambium ePMP Force 180, antenne intégrée 16 dBi - 200 Mbps @ 40 Mhz	C050900C073A	**440020**
Cambium ePMP Force 300, antenne intégrée 16 dBi - 500 Mbps @ 80 Mhz	C050910C213A	**440010**
ACCESSOIRES		
Cambium parasurtenseur Gigabit Ethernet 56V pour gamme ePMP	C000000L033A	**440150**
Cambium parasurtenseur Gigabit Ethernet 30V pour gamme ePMP	C000000L065A	**440130**
Cambium injecteur de puissance pour ePMP Force 180/300 et station de base 3000L	N000900L001A	**440100**
Cambium support mural pour ePMP Force 130/180/300	SMMB1A	**440110**

PONTS RADIO POINT À MULTIPOINTS 5,4 GHZ

› Pour secteurs point à multipoints extérieurs
› Antenne sectorielle 18 dBi
› 2x2 MIMO/OFDM
› Canalisation de 10 à 40 MHz
› Supporte jusqu'à 120 antennes clientes
› Interface Web avec mode Quick Configuration



Réf. 440030



Réf. 440070



Réf. 440150

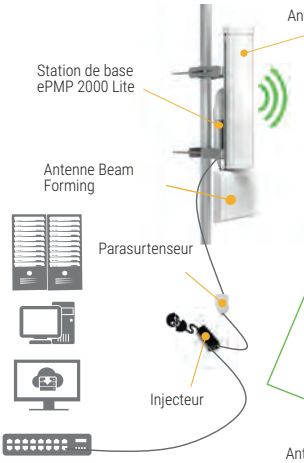



Multipoints
Antennes clientes ePMP Force 180 dans un rayon de 2 km

	RÉF. FOURNISSEUR	RÉF.
Cambium station de base ePMP 2000 Lite, supporte 10 antennes clientes	C050900L033A	**440030**
Cambium station de base ePMP 3000L, 600 Mbps, supporte 64 clients,	C050910A223A	**440040**
Cambium station de base ePMP 3000 MicroPOP, 600Mbps, 32 clients, antenne 360°	C050910A233A	**440050**
Cambium station de base ePMP 3000, 600 Mbps, supporte 120 clients, sans antenne	C050910A203A	**440060**
ANTENNES À AJOUTER		
Cambium antenne sectorielle 90/120° pour stations de base ePMP2000 et 3000L	C050900D021A	**440070**
Cambium antenne intelligente Beam Forming pour stations de base ePMP2000 et 3000	C050900D020A	**440080**
ACCESSOIRES		
Cambium parasurtenseur Gigabit Ethernet 56V pour gamme ePMP	C000000L033A	**440150**
Cambium Injecteur de puissance pour eMP2000/3000/PTP450i/PTP550	N000000L034	**440200**

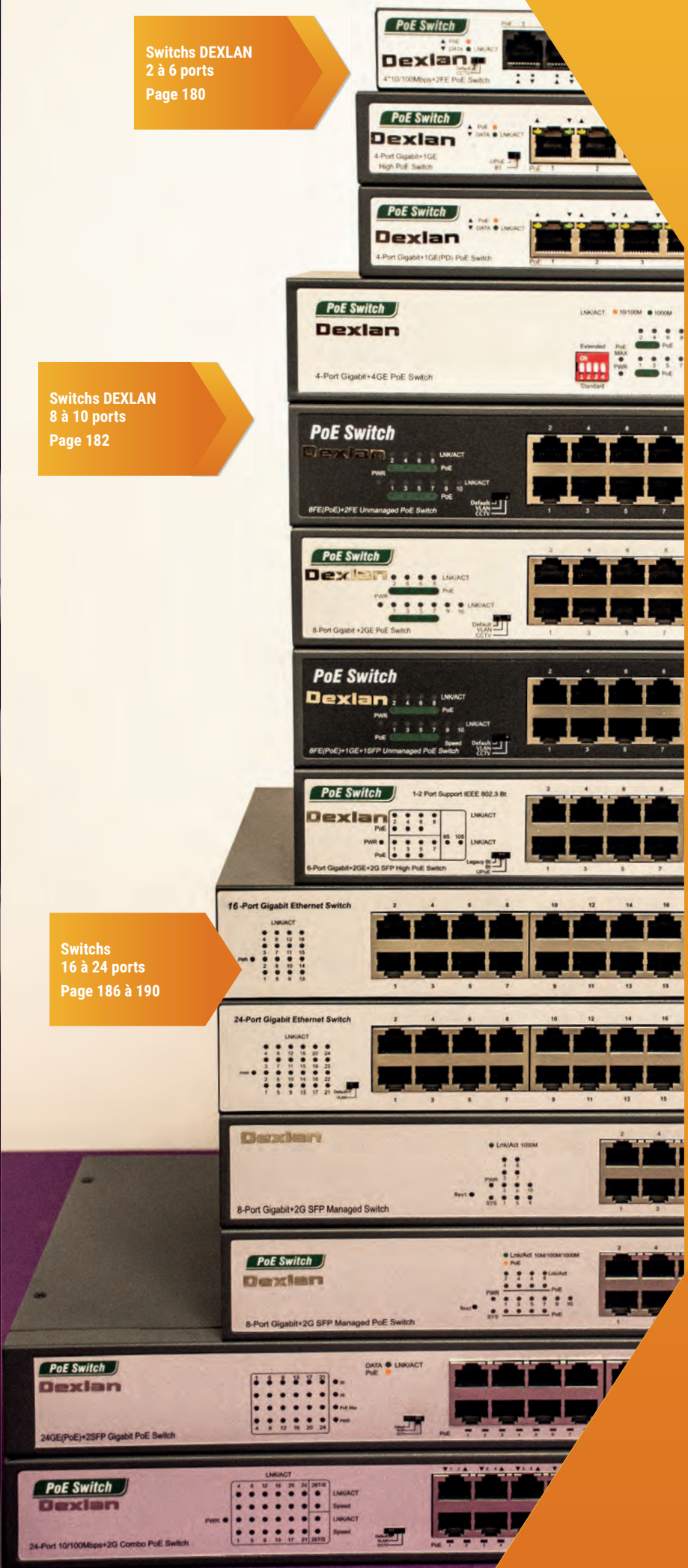

Switchs DEXLAN
2 à 6 ports
Page 180

Switchs DEXLAN
8 à 10 ports
Page 182

Switchs
16 à 24 ports
Page 186 à 190

Réseau filaire

Cartes réseau internes **178**
Adaptateurs et mini docks réseau USB **179**
Switchs 2 à 6 ports **180**
Switchs 4 à 6 ports **181**
Switchs 8 à 10 ports **182 à 185**
Switchs 16 ports **186 - 187**
Switchs 24 ports **188 à 190**
Switchs 48 ports **191**
Switch HUAWEI FastTrack et ALLIED CentreCom **192**
Switchs manageables entreprise ALLIED TELESIS **193**
Injecteurs PoE et hubs injecteurs PoE **194**
Extensions et convertisseurs PoE **195**
Switchs et convertisseurs industriels **196**
Switchs industriels Gigabit **197**
Accessoires switchs industriels **198**
Switchs industriels plats et rackables **199**
Serveurs IP RS-232 et convertisseurs RS-485 /422 **200**
Switchs fibre optique **201**
Convertisseurs fibre optique **202**
Convertisseurs fibre optique Gigabit **203**
Modules fibre SFP et cartes fibre optique **204**
Environnement domotique entreprise **205**
Liaisons réseau longue distance Coax VDSL et fibre 10G **206**
Modem 4G LTE - Routeur VPN **207**
Courants porteurs en ligne CPL **208**
Index TP-LINK - HUAWEI Fast Track **209**
Index PLANET - STONET **210**

Cartes réseau internes

Dexlan





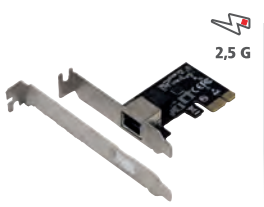

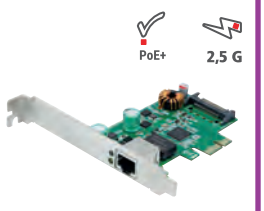

PLUS PRODUIT	**L'universelle !**	**+3 port USB 3.1**	**2.5G MultiGigabit !**	**2.5G PoE+ 40W !**
MODÈLE	DEX-321010	DEX-321013	DEX-310555	DXPE25GP
FORMAT	Standard / Low Profile	Standard / Low Profile	Standard / Low Profile	Standard / Low Profile
BUS	PCI EXPRESS	PCI EXPRESS	PCI EXPRESS	PCI EXPRESS
CONNECTEUR	RJ45 STP	RJ45 STP + USB-A	-	-
PILOTES	Windows, Mac, Linux	Windows, Linux	Windows, Mac, Linux	Windows, Mac
	RÉF. **321010**	RÉF. **321013**	RÉF. **310555**	RÉF. **310530**









PLANET Networking & Communication — tp-link

PLUS PRODUIT	**Switch 4p Gigabit**	**Multiplateforme !**	**Port Fibre SFP Gigabit**	**La référence !**
MODÈLE	ECF-300546	ECF-300555	ENW-9701	TG-3468
FORMAT	Standard / Low Profile	Standard / Low Profile	Standard / Low Profile	Standard / Low Profile
BUS	PCI EXPRESS 4x	PCI EXPRESS	PCI EXPRESS	PCI EXPRESS
CONNECTEUR	4 RJ45 STP	RJ45 STP	1 SFP Gigabit	1RJ45 STP
PILOTES	Windows, Mac	Windows, Mac, Linux	Windows, Mac, Linux	Windows, Mac
	RÉF. **300546**	RÉF. **300555**	RÉF. **311540**	RÉF. **300541**

CARTES INTERNES SPÉCIALES SERVEURS







Allied Telesis — Allied Telesis — Allied Telesis

PLUS PRODUIT	**40 Gbps de bande passante !**	**Injecteur PoE+ intégré !**	**Ports indépendants ou agrégeables !**
MODÈLE	AT-ANC10S/2	AT-2911GP/SFP	AT-2911SFP/2
FORMAT	Standard + LP	Standard + LP	Standard + LP
TAILLE PCIE	8x (8 lane)	1x (1 lane)	1x (1 lane)
PORT FIBRE	2 SFP+ 1G/10G	1 SFP 100/1G	2 SFP 100/1G
PORT CUIVRE	-	10/100/1000 PoE+ 30 W	-
	RÉF. **522910**	RÉF. **522911**	RÉF. **746378**

CARTES INTERNES FAST ETHERNET 10/100



NEW

Allied Telesis

PLUS PRODUIT	**Fibre Multimode**
MODÈLE	AT-2911SX/LC
FORMAT	Standard
BUS	PCI EXPRESS
CONNECTEUR	Duplex LC
PILOTES	Windows, Linux
	RÉF. **522912**

PCI EXPRESS

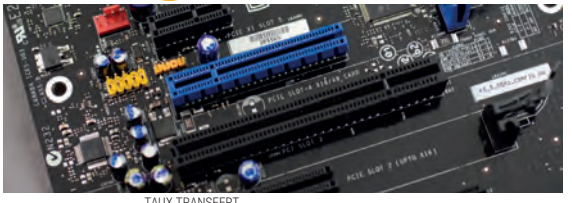

FORMAT	TAUX TRANSFERT REV 1.1	REV 2.0/2.1	REV. 3.0	APPARENCE
1x (1ligne)	250Mo/s	500Mo/s	984.6Mo/s	
4x (4 ligne)	500Mo/s	1Go/s	1.986Go/s	
8x (8 ligne)	1Go/s	4Go/s	7.877Go/s	
16x (16 ligne)	4Go/s	8Go/s	15.754Go/s	

NOUVEAUTÉ :

Adaptateurs et mini dock réseau USB

CARTE RÉSEAU USB

Dexlan



PLUS PRODUIT	Carte réseau USB intégrée dans le cordon RJ45 !
PORT USB	USB-C™ avec adaptateur USB-A
PILOTES	Auto-détecté parWindows/MacOS
FORMAT	Cordon 2 m
	RÉF. 310702



FORMAT	Cordon 5 m
	RÉF. 310705



FORMAT	Cordon 12 m
	RÉF. 310712



PLUS PRODUIT	Gigabit 2 cm !
PORT USB	USB-C™
FORMAT	Monobloc 2 cm
	RÉF. 310700



PLUS PRODUIT	Avec Hub USB3 !
PORT USB	USB-A
FORMAT	Cordon 10 cm
	RÉF. 310723



PLUS PRODUIT	2.5 Gigabit !
PORT USB	USB-C™ (TB3)
PILOTE	Win/Mac
	RÉF. 310739



PLUS PRODUIT	2.5 Gigabit !
PORT USB	USB-A 3.2 Gen1
PILOTE	Win/Mac
	RÉF. 310725



PLUS PRODUIT	Gigabit
PORT USB	USB-C™ (TB3)
PILOTE	Win/Mac
	RÉF. 310729



PLUS PRODUIT	Gigabit Aluminium !
PORT USB	USB-A 3.1
PILOTE	Win/Mac
	RÉF. 310765



PLUS PRODUIT	10/100 à cordon !
PORT USB	USB-A 2.0
PILOTE	Win 7/8/8.1/10
	RÉF. 310622

STATION D'ACCUEIL USB-C™

Dexlan



PLUS PRODUIT	Le 6 en 1 économique !
PORT ÉCRAN	1 HDMI® 4K
PORT USB	USB-C™ (TB3)
	RÉF. 310747



PLUS PRODUIT	Double afficheurs !
PORT ÉCRAN	1DP + 1 HDMI® 4K
PORT USB	USB-C™ 3.2 Gen1
	RÉF. 310757



PLUS PRODUIT	Double HDMI® !
PORT ÉCRAN	2 HDMI® 4K
PORT USB	USB-C™ (TB3)
	RÉF. 310760



PLUS PRODUIT	Cordon 30 cm !
PORT ÉCRAN	Triple écran 2xHDMI® + 1DP
PORT USB	USB-C™ 3.2 Gen1
	RÉF. 310764



PLUS PRODUIT	Double écrans avec stand !
PORT ÉCRAN	2 HDMI® 4K
PORT USB	USB-C™ 3.2 Gen1
	RÉF. 310790



PLUS PRODUIT	Adaptateur attaché au cordon !
PORTS	RJ45
PORT CHARGEUR	-
CORDON USB	USB-C™ + USB-A
	RÉF. 310761



PORTS	RJ45 + 3 USB-A
PORT CHARGEUR	-
CORDON USB	USB-C™ + USB-A
	RÉF. 310763



PLUS PRODUIT	Mini-Dock !
PORTS	VGA + HDMI® RJ45 + PD
PORT CHARGEUR	60W
CORDON USB	USB-C™
	RÉF. 310754



PLUS PRODUIT	Power Delivery !
PORTS	RJ45 + PD
PORT CHARGEUR	100W
CORDON USB	USB-C™
	RÉF. 310749



tp-link

PLUS PRODUIT	Cordon escamotable !
PORTS	RJ45
PORT CHARGEUR	-
CORDON USB	USB-C™
	RÉF. 301025

Switchs 2 à 6 ports

Dexlan





PLUS PRODUIT	**Boitier métal fixation magnetique !**	**Alimentation interne !**	**Boitier métal fixation magnetique !**
MODÈLE	DEX-320105	DX3064-P65	DEX-320105
PORTS RÉSEAU	5 x 10/100	6 x 10/100 dont 4 PoE+	5 x 10/100/1000
FONCTION POE	-	PoE+ 802.3at/af 32 W max par port	-
BUDGET POE	-	60 W	-
DIMENSIONS (EN MM)	79 x 67 x 21	140 x 77 x 28	79 x 67 x 21
FONCTIONNALITÉS	Alimentation par câble USB	Bouton CCTV spécial Caméra IP	Alimentation par cable USB
	RÉF. **320105**	RÉF. **323064**	RÉF. **321005**





PLUS PRODUIT	**4 ports dont 2 en fibre optique !**	**Le PoE++ économique !**	**Alimentable par injecteur PoE++ !**
MODÈLE	-	DEX-321054-150	-
PORTS RÉSEAU	2 x 10/100/1000 + 2 SFP Gigabit	5 Gigabit dont 2 PoE++ 90W & 2 PoE+ 30W	5 x Gigabit PoE+ dont 1 entrée
FONCTION POE	-	802.3bt 90W max par port	PoE+ 802.3af/at
BUDGET POE	-	150W	Variable selon entrée 95W max
DIMENSIONS (EN MM)	125 x 85 x 27	168 x 93 x 32	100 x 98 x 25
FONCTIONNALITÉS	2 Ports SFP indépendants Compatible modules 1000 SX / LX / BX	Dip Switch : uPoE (cisco) ou norme 802.3bt	Injecteur PoE++ (**Réf. 410171**)
	RÉF. **311944**	RÉF. **321054**	RÉF. **323054**

PLANET Networking & Communication





PLUS PRODUIT	**Avec port VDSL2 RJ11 !**	**Spécial caméra IP**	**Doubleur PoE**
MODÈLE	VC-234	GSD-604HP	PoE-E202
PORTS RÉSEAU	4 x 10/100 + 1 RJ11 VDSL + 1 RJ11 Tel.	6 Gigabit dont 4 PoE+	3 Gigabit 1x in /2x out
FONCTION POE	-	PoE+ 802.3at/af 30W par port	PoE+ 802.3at/af 30W par port
BUDGET POE	-	55W	30W max
DIMENSIONS (EN MM)	155 x 86 x 26	160 x 92.5 x 28mm	160 x 92.5 x 28 mm
FONCTIONNALITÉS	Liaison 1400 m sur 1 paire de fil configurable maître / esclave	Isolement camera par VLAN	Auto-alimenté par PoE+
	RÉF. **410234**	RÉF. **411604**	RÉF. **410202**

GÉNÉRIQUE






PLUS PRODUIT	**-**	**Le 2 en 1 switch + convertisseur !**	**Bouton poussoir A/B !**	**-**
MODÈLE	ECF-892880	-	-	ECF-317525
PORTS RÉSEAU	5 x 10/100	4 x 10/100 + 1 Fibre SC duplex	3 x 10/100	5x 10/100/1000/2500
FONCTION POE	-	-	-	
BUDGET POE	-	-	-	
DIMENSIONS (EN MM)	139 x 66 x 27	140 x 92 x 28	120 x 90 x 21	155 x 120 x30
FONCTIONNALITÉS	-	Fibre optique 100FX multimode 2 km	Basculer d'un réseau A vers réseau B	Fixation murale
	RÉF. **892880**	RÉF. **311746**	RÉF. **014522**	RÉF. **317525**

NOUVEAUTÉ :

Switchs 4 à 6 ports

tp-link







PLUS PRODUIT	-		**Switch QoS port 1 & 2**		**Petit prix du PoE !**		-		-	
MODÈLE	TL-SF1005D		TL-SF1006P		TL-SF1005P		TL-SG1005D		TL-SG105-M2	
PORTS RÉSEAU	5 x 10/100		6 x 10/100 dont4 PoE+		5 x 10/100 dont 4 PoE		5 x 10/100/1000		5x 100/1G/2.5G	
FONCTION POE	-		PoE+ 30w par port		PoE 802.3af 15w par port		-		-	
BUDGET POE	-		67W		58W		-		-	
DIMENSIONS (EN MM)	103,5 x 70 x 22		158 x 101 x 25		100 x 98 x 25		103,5 x 70 x 22		209 x 126 x 26	
FONCTIONNALITÉS	-		Switch liaison 250m		Fixation murale		-		-	
	RÉF.	**317020**	RÉF.	**317056**	RÉF.	**317047**	RÉF.	**317121**	RÉF.	**317107**







PLUS PRODUIT	**Boîtier métal !**		**Le Easy Smart switch !**		**L'ultra compact Multi-Gigabit !**		**Le Multi-Gigabit PoE++ et fibre 10G !**		**Manageable !**	
MODÈLE	TL-SG105		TL-SG105E		TL-SW105		TL-SW3206HPP		TL-SG105PE	
PORTS RÉSEAU	5 x 10/100/1000		5 x 10/100/1000		5 x 100/1G/2.5G/5G/10G		4 x 100/1G/2.5G/5G/10G + 2 SFP+		5 x 10/100/1000 PoE+	
FONCTION POE	-		-		-		802.3bt 60W par port		PoE+ 802.3af/at	
BUDGET POE	-		-		-		200W		65W	
DIMENSIONS (EN MM)	77 x 60 x 20		100 x 98 x 25		226 x 131 x 35		294 x 180 x 44		100 x 98 x 25	
FONCTIONNALITÉS	-		VLAN et QoS via utilitaire Windows Gestion IGMP automatique		Fond de panier 100 Gbps		Rackable et Manageable niveau 2		Manageable par utilitaire	
	RÉF.	**317105**	RÉF.	**317365**	RÉF.	**313105**	RÉF.	**313106**	RÉF.	**317371**

Allied Telesis






PLUS PRODUIT	**Alimentation interne !**		**Robustesse légendaire !**		**Fond de panier 10Gbps !**		**Alimentation interne !**		
MODÈLE	AT-FS710/5		AT-FS710/5E		AT-GS910/5E		AT-GS910/5		
PORTS RÉSEAU	5 x 10/100		5 x 10/100		5 x 10/100/1000		5 x 10/100/1000		
FONCTION POE	-		-		-		-		
BUDGET POE	-		-		-		-		
DIMENSIONS (EN MM)	131 x 101 x 30		131 x 101 x 30		130 x 101 x 30		160 x 105 x 35		
FONCTIONNALITÉS	Bouton marche / arrêt		Bouton marche / arrêt		Anti-LAG automatique (détection de boucle)		Loop Detection, meilleur transfert des données		
	RÉF.	**522705**	RÉF.	**522715**	RÉF.	**522906**	RÉF.	**522905**	

stonet®


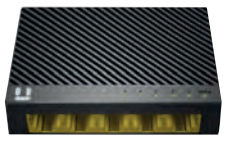


PLUS PRODUIT	-				-				**Alimentation interne !**	
MODÈLE	**ST3105C**				**ST3105GC**				P106C	
PORTS RÉSEAU	5 x 10/100				5 x 10/100/1000				6 x 10/100 dont 4 PoE+	
FONCTION POE	-				-				PoE+ 802.3at/af 30 W max par port	
BUDGET POE	-				-				60 W	
DIMENSIONS (EN MM)	88 x 63 x 20 mm				84 x 59 x 18 mm				124 x 115 x 33	
FONCTIONNALITÉS	-				Fixation murale				Switch VLAN Extend	
	RÉF.	**473005**			RÉF.	**473135**			RÉF.	**476106**

Switchs 8 à 10 ports

PLANET Networking & Communication



Wattmètre par port !



PoE+



PoE+





PLUS PRODUIT	**Affichage conso exacte de chaque port !**	**Avec 2 ports Gigabit / Fibre !**	**Qualité industrielle !**	**Avec alim. de secours en PoE !**
MODÈLE	-	FGSD-1008HPS	WGS-810	GSD-1002M
PORTS RÉSEAU	8 x 10/100 PoE+ et 2 Giga/SFP combo	8 x 10/100 PoE+ et 2 Giga/SFP combo	8 x 10/100/1000	8 x 10/100/1000 + 2 SFP bi-vitesse
FONCTION POE	PoE 802.3at 30 W max par port	PoE+ 802.3at/af 30 W max par port	-	-
BUDGET POE	120 W	125 W	-	-
DIMENSIONS (EN MM)	280 x 180 x 44	330 x 155 x 43,5	148 x 134 x 25 mm	191 x 86 x 26
FONCTIONNALITÉS	Ecran LCD état des ports PoE – Mode VLAN et EXTEND Kit 19" fourni	Rackable, manageable niveau 2 et Vu-mètre PoE	Fixation murale, Rail DIN et magnétique	Manageable niveau 2+ Alimentation redondante par port client PoE
	RÉF. **411022**	RÉF. **411008**	RÉF. **314811**	RÉF. **411001**





PoE+



PoE+





PoE+



PoE+

PLUS PRODUIT	**Niveau 2 !**	**Avec un 9ème port pour enregistreur vidéo !**	**Reboot auto des caméras plantées !**	**Affichage conso PoE exacte !**	**Le PoE+ puissance max !**
MODÈLE	GS-4210-8T2S	GSD-908HP	GS-4210-8P2S	GSD-1222VHP	GS-5220-8P2T2S
PORTS RÉSEAU	8 x 10/100/1000 et 2 SFP 100/1G	9 x 10/100/1000 dont 8 PoE+	8 x 10/100/1000 PoE+ et 2 SFP 100/1G	10 x Gigabit dont 8 PoE+ et 2 SFP	10 x Gigabit dont 8 PoE+ et 2 SFP
FONCTION POE	-	PoE 802.3 at 30 W par port	8 ports 802.3at 36 W par port	8 ports 802.3at 30 W par port	8 ports 802.3af/at 30W par port
BUDGET POE	-	120 W	120 W	120 W	240W
DIMENSIONS (EN MM)	280 x 180 x 44mm	235 x 103 x 27	330 x 155 x 44	280 x 180 x 44	330 x 200 x 44
FONCTIONNALITÉS	Niv2 étendues, Anneau redondant, Gestion Cloud sécurisé..	Fixation magnétique et murale	Admin Niv2, agenda intégré, VLAN, QoS, IGMP, kit 19" fourni	Ecran LCD + mode Vlan ou Extend, Kit 19" fourni, Watchdog-reboot	Compatible OnVif Manageable niv.2
	RÉF. **411082**	RÉF. **411908**	RÉF. **414208**	RÉF. **410222**	RÉF. **410822**

Dexlan



PoE+



PoE+





PLUS PRODUIT	**Alimentation PoE+ jusqu'à 32 W**	**Alim interne et port Fibre !**	**Boîtier métal !**	**Manageable Niveau 2 Silencieux !**
MODÈLE	DX3109-P120	DX3110-P120	-	DX-3210
PORTS RÉSEAU	10 ports 10/100Mbps dont 8 ports PoE+	8 x 10/100 PoE+ & 1 Gigabit & 1 SFP	8 x 10/100/1000	8 x 10/100/1000 & 2 SFP
FONCTION POE	10 ports 802.3af/at, standard PoE+	PoE+ 802.3at/af 32 W max par port	-	-
BUDGET POE	120W	120 W	-	-
DIMENSIONS (EN MM)	220 x 150 x 44	140 x 77 x 28 mm	148 x 100 x 29	280 x 180 x 44
FONCTIONNALITÉS	Switch VLAN ou CCTV	Mode Standard/CCTV/VLAN	Détection de boucles QoS 802.1p	Manageable par cordon RJ-DB9 fourni Fixations Rack 19" fournies
	RÉF. **323109**	RÉF. **323110**	RÉF. **891008**	RÉF. **323210**



PoE+



PoE+



PoE+



PoE++

PLUS PRODUIT	**Meilleur compagnon du NVR !**	**Alimentation interne Fanless !**	**Super endurant MTBF 50000h !**	**Avec 2 ports PoE++ 90W !**
MODÈLE	DX3082-P140	DX1084-P60	DX1108-P120	DEX-321086
PORTS RÉSEAU	8x 10/100/1000 & 2 SFP	8 x 10/100/1000 dont 4 PoE+	10 x 10/100/1000 dont 8 PoE+	8 Gigabit dont 4 PoE+ 2 PoE++ 2 SFP
FONCTION POE	8 ports 802.3af/at 30W par port	PoE+ 802.3at/af 32 W max	PoE+ 802.3at/af 32 W max	4p 802.3at 30W et 2 802.3bt 90W
BUDGET POE	140W	60 W	120 W	180 W
DIMENSIONS (EN MM)	280 x 180 x 44	240 x 105 x 27	220 x 150 x 44	220 x 150 x 44 mm
FONCTIONNALITÉS	Manageable Niv.2 et Rackable	Switch Standard/VLAN/Extend	Switch Standard/VLAN/Extend	3 modes PoE++ (Legacy, BT et uPoE)
	RÉF. **321208**	RÉF. **321084**	RÉF. **321108**	RÉF. **321086**

Switchs 8 à 10 ports

tp-link








PLUS PRODUIT	**Le plus vendu !**	**Eco-Green !**	**Idéal petites installations !**	**Le PoE petit budget !**
MODÈLE	TL-SF1008D	LS1008	TL-SF1008P	TL-SF1008LP
PORTS RÉSEAU	8 x 10/100	8 x 10/100	8 x 10/100 dont 4 PoE	8 x 10/100 dont 4 PoE
FONCTION POE	-	-	4 ports PoE 15,4 W max par port	802.3af 15,4W max par port PoE
BUDGET POE	-	-	53 W	41W
DIMENSIONS (EN MM)	135 x 80 x 23	124 x 48 x 23	171 x 98 x 27	171 x 98 x 27
FONCTIONNALITÉS	-	-	-	Boitier métal
	RÉF. **317030**	RÉF. **317029**	RÉF. **317048**	RÉF. **317043**






PLUS PRODUIT	**-**	**Boîtier métal !**	**Fonction IGMP !**	**Spécial WiFi 6 et serveur NAS**
MODÈLE	TL-SG1008D	TL-SG108	TL-SG108E	TL-SX1008
PORTS RÉSEAU	8 x 10/100/1000	8 x 10/100/1000	8 x 10/100/1000	8 x 100 / 1G / 2.5G / 5G / 10G
FONCTION POE	-	-	-	-
BUDGET POE	-	-	-	-
DIMENSIONS (EN MM)	165 x 108 x 28	158 x 101 x 25	158 x 101 x 25	294 x 180 x 44
FONCTIONNALITÉS	-	Avec encoche antivol	Configurable par utilitaire Windows	Manageable par cordon RJ-DB9 fourni Fixations Rack 19" fournies
	RÉF. **317131**	RÉF. **317108**	RÉF. **317368**	RÉF. **313108**










PLUS PRODUIT	**8 ports MULTI-GIGABIT !**	**Le 1er prix du PoE Gigabit !**	**Full PoE+ !**	**Silencieux Fanless !**	**MultiGigabit PoE+ pour le WiFi 6 !**
MODÈLE	TL-SG108-M²	TL-SG1008P	TL-SG1008MP	TL-SG1210P	TL-SG3210XHP-M²
PORTS RÉSEAU	8 x 100/1000/2500	8 x 10/100/1000 dont 4 PoE	8 x 10/100/1000 PoE+	9 x 10/100/1000 dont 8 PoE+ & 1 SFP	8 x 2.5G PoE+ & 2 SFP+ 10G
FONCTION POE		4 ports PoE 15,4 W max par port	8 ports 802.3af 30W par port	PoE+ 802.3at/at 30 W	8p 802.3at 30W
BUDGET POE		53 W	124 W	63 W	240 W
DIMENSIONS (EN MM)	226 x 131 x 35	171 x 98 x 27	294 x 180 x 44	209 x 126 x 26	220 x 150 x 44
FONCTIONNALITÉS	Fond de panier 40Gb	-	Alimentation interne, kit 19" fourni	Ports uplink et fibre indépendants	Manageable niveau 2+ Gestion Cloud et et OMADA
	RÉF. **317408**	RÉF. **317049**	RÉF. **317159**	RÉF. **317161**	RÉF. **317409**

stonet®







PLUS PRODUIT	**-**	**-**	**Alimentation interne**	**Fanless Silencieux**
MODÈLE	ST3108C	ST3108GC	P110C	P110GC
PORTS RÉSEAU	8 x 10/100	8 x 10/100/1000	10 x 10/100 dont 8 PoE+	10 Gigabit dont 8 PoE+
FONCTION POE	-	-	PoE+ 802.3at/af 30 W max par port	PoE+ 802.3at/af 30W
BUDGET POE	-	-	120 W	120W
DIMENSIONS (EN MM)	84 x 59 x 18	84 x 59 x 18 mm	124 x 115 x 33 mm	190 x 140 x 43
FONCTIONNALITÉS	-	Fixation murale	Switch Transmission jusqu'à 250m	Alimentation interne
	RÉF. **473008**	RÉF. **473138**	RÉF. **476107**	RÉF. **476111**

: NOUVEAUTÉ

Switchs 8 à 10 ports

PLANET Networking & Communication







PLUS PRODUIT	**2 ports PoE++ 95W max**	**Spécial WiFi 6 et 7**	**Vidéo IP 4k@60Hz 4:4:4**
MODÈLE	GSD-1022UP	MGS-910XP	MGS-910X
PORTS	8 ports dont 6 PoE &2 SFP	8 Multi-GigaPoE+ 1 SFP+	8 Multi-Gigabit+ 1 SFP+
POE	2 x802.3bt 4x 802.3at		-
BUDGET	180W	120W	-
DIMENSIONS (EN MM)	220 x 150 x 44	280 x 180 x 44	280 x 180 x 44
	RÉF. **411122**	RÉF. **411910**	RÉF. **411911**

Allied Telesis









PLUS PRODUIT	**Robuste et performant !**	**Manageable Niveau 3 !**	**-**	**Manageable L2 Fanless !**
MODÈLE	AT-FS710/8E	AT-FS980M/9	AT-GS910/8	AT-GS950/8
PORTS RÉSEAU	8 x 10/100	8 x 10/100 & 1 RJ/SFP Gigabit bi-vitesse	8 x 10/100/1000	8 x 10/100/1000 & 2 SFP
DIMENSIONS (EN MM)	196 x 124 x 38	330 x 204 x 43,6	210 x 121 x 38	280 x 180 x 44
FONCTIONNALITÉS	Bouton marche/arrêt	Fonction L2 Vlan, QoS, IGMP,Routage L3 et VCStack	Fanless + Boîtier aluminium	Fonction L2 : Vlan, QoS, IGMP, STP Kit 19" fourni
	RÉF. **522718**	RÉF. **522810**	RÉF. **522908**	RÉF. **522953**









PLUS PRODUIT	**Le 8 ports administrable en niveau L3 !**	**8 ports PoE+ manageable L3 !**	**Alimentation interne !**	**Silencieux PoE+ Fanless !**
MODÈLE	AT-GS970M/10	AT-x230-10GP	AT-GS950/10PS-50	AT-GS920/8PS
PORTS RÉSEAU	8 x 10/100/1000 & 2 SFP bi-vitesse	8 x 10/100/1000 PoE+ & 2 SFP bi-vitesse	8 x 10/100/1000 PoE+ et 2 SFP Gigabit	8 x 10/100/100 PoE+ 30W
FONCTION POE	-	8 ports 802.3at 30 W par port	8 ports 802.3 at 30 W par port	PoE+ 802.3at/af
BUDGET POE	-	124 W	75 W	62 W
DIMENSIONS (EN MM)	265 x 180 x 42,5	275 x 210 x 42,5	330 x 200 x 44	275 x 210 x 42.5
FONCTIONNALITÉS	Fonction L2 : Vlan, QoS, IGMP Fonction L3 : Routage statique et RIP kit rack = **Réf. 522613**	Fonction L2 : Vlan, QoS, IGMP Fonction L3 : Routage statique et RIP Rackable 19"avec kit **Réf. 522232**	Fanless + boîtier aluminium	Manageable par Dip Switch
	RÉF. **522977**	RÉF. **522231**	RÉF. **522958**	RÉF. **522927**







PLUS PRODUIT	**Jusqu'à 720W via 3 Alimentation externes !**	**Alimentable par RJ45 PoE++ !**	**Niv.2 et sauvegarde configuration sur carte SD !**
MODÈLE	AT-GS980EM/10H	AT-GS980EM/11PT	AT-GS950/10PS
PORTS RÉSEAU	8 x 10/100/100 PoE++ & 2 SFP	8 x 10/100/100 PoE+ & 2 SFP + 1 entrée PoE++ 90W	10 x 10/100/1000 dont 8 PoE+ 2 SFP bi-vitesse
FONCTION POE	PoE++ 802.3bt 90W	PoE+ 802.3at/af 30W	8 ports 802.3af 30 W par port
BUDGET POE	240/480/720W selon le nb d'alimentation	Variable selon l'entrée	75 W
DIMENSIONS (EN MM)	210 x 180 x 42.5	210 x 180 x 42.5	294 x 180 x 44
FONCTIONNALITÉS	Manageable Niveau 3 - Kit 19" fourni Bloc externe 300W ref 522300	Manageable niveau 3 kit 19" fourni	Alimentation interne, Manageable L2 Kit 19" fourni
	RÉF. **522980**	RÉF. **522981**	RÉF. **522958**

Switchs 8 à 10 ports

NETGEAR






PLUS PRODUIT	**Boîtier métal montage mural !**	**Mini en métal et pourtant niveau 2 !**	**Kit rack fourni !**	**UltraPoE 90W !**
MODÈLE	GS308	GS108T	GS108LP	GSM4212UX / M4250-10G2XF-POE++
PORTS RÉSEAU	8 x 10/100/1000	8 x 10/100/1000	8 x 10/100/1000 PoE+	10x Gigabit dont 8 PoE++ et 2 SFP+
POE			8p 802.3at 30W max par port	8 ports 802.3bt 90W par port
BUDGET			60W	720W
DIMENSIONS (EN MM)	158 x 102 x 27	158 x 105 x 27	236 x 102 x 27	440 x 200 x 44
FONCTIONNALITÉS	Bouton marche / arrêt Mise en veille ports non connectés	Alimentable en PoE sur port N°1 Fonctions L2 : VLAN, QoS, IGMP, STP	Fourni avec alim 54 volts Fixation murale et rack fournies	Manageable Niv.2 optimisé pour l'AV
	RÉF. **315308**	RÉF. **317189**	RÉF. **315807**	RÉF. **425008**





PLUS PRODUIT	**Spécial bureau avec téléphonie IP !**	**Le Full gigabit compact !**	**Spécial application AV et IPTV !**
MODÈLE	GS308P	GS108PP	GSM4212P / M4250-10G2F-POE+
PORTS RÉSEAU	8 x 10/100/1000 dont 4 PoE+	8 x 10/100/1000 PoE+	10x Gigabit dont 8 PoE+ et 2 SFP+
FONCTION POE	4 ports 802.3at 30 W max par port	8 ports 802.3at 30 W par port	8 ports 802.3bt 90W par port
BUDGET POE	53 W	123 W	125W
DIMENSIONS (EN MM)	158 x 101 x 29	236 x 101 x 26	440 x 200 x 44
FONCTIONNALITÉS	Fanless, boîtier métal et fixation murale	Encoche antivol k-lock	Manageable Niv.2 optimisé pour l'AV
	RÉF. **315318**	RÉF. **315809**	RÉF. **425010**





PLUS PRODUIT	**Le compact avec port fibre !**	**Click Switch avec fibre installation rapide !**	**Le TOP pour vidéosurveillance IP !**
MODÈLE	GS110TP	GS510TLP	GS510TPP
PORTS RÉSEAU	8 x 10/100/1000 PoE et 2 SFP	8 Gigabit PoE+ et 2 SFP	8 Gigabit PoE+ et 2 SFP
FONCTION POE	8 ports 802.3af 15 W max par port	8 ports 802.3at 30 W par port	8 ports 802.3at 30 W par port
BUDGET POE	46 W	75 W	190 W
DIMENSIONS (EN MM)	236 x 101 x 27	328 x 169 x 43	328 x 169 x 43
FONCTIONNALITÉS	Web manageable, VLAN voice et vidéo automatique	Fanless, fixation 19" et sur poteau Admin Niv2 avec agenda PoE	Fixation 19" et sur poteau. Admin Niv2 avec agenda PoE
	RÉF. **317187**	RÉF. **317181**	RÉF. **317182**

EnGenius





PLUS PRODUIT	**Liaison permanente par smartphone !**	**Surveillance en temps réel !**	**Cloud gratuit !**
MODÈLE	ECS1008	ECS1112FP	EWS2910P-FIT
PORTS RÉSEAU	8 x 10/100/100 PoE+ 30W	8 x10/100/1000 PoE+ & 2G/SFP	8 Gigabit PoE+ & 2 SFP
FONCTION POE	PoE+ 802.3at/af	PoE+ 802.3at/af	PoE+ 802.3 at/af
BUDGET POE	61.5 W	130 W	55W
DIMENSIONS (EN MM)	240 x 105 x 27	330 x 228 x 44	240 x 105 x27 mm
FONCTIONNALITÉS	Cloud Manageable niveau 2+	Cloud Manageable niveau 2+	Manageable par Cloud
	RÉF. **431008**	RÉF. **431112**	RÉF. **436291**



: NOUVEAUTÉ

Switchs 16 ports

PLANET Networking & Communication



Wattmètre par port !







PLUS PRODUIT	**Affichage conso exacte de chaque port !**	**Niveau 2 avec Fibre !**	**Haute puissance et écran LCD !**
MODÈLE	FGSW-1822VHP	GS4210-16T2S	GSP-2022P
PORTS RÉSEAU	16 x 10/100 PoE+ 2 Giga/SFP combo	16x Gigabit + 2 SFP	16 gigabit PoE+ & 2 Giga/2 SFP
FONCTION POE	802.3at 30 W max par port		PoE+ 802.3at/af 30 W
BUDGET POE	330 W		300 W
DIMENSIONS (EN MM)	440 x 233 x 44	445 x 207 x 44	280 x 180 x 44 mm
FONCTIONNALITÉS	Ecran LCD état des ports PoE – Mode VLAN isolation caméra – Kit 19" fourni		Kit 19" fourni 3 modes Standard/Vlan/Extend
	RÉF. **411822**	RÉF. **411016**	RÉF. **412222**







NEW



NEW

PLUS PRODUIT	**Haute puissance et écran LCD !**	**Spécial caméras jour / nuit motorisées !**	**2 Ports Fibre 100/1G**	**4 Ports Fibre 100/1G**
MODÈLE	GSW-1820VHP	WGSW-20160HP	GS-4210-16P2S	GS-4210-16P4C
PORTS RÉSEAU	16 x 10/100/1000 PoE+ & 2 SFP	20 x Gigabit dont 16 PoE+ & 4 SFP 100/1G	16p Giga PoE+ 2 SFP	20p Giga PoE+ 4 SFPcombo
FONCTION POE	PoE+ 802.3at/af 30 W	16 ports 802.3at 30 W par port	16p 802.3at/af	16p 802.3at/af
BUDGET POE	300 W	230 W	220 W	240 W
DIMENSIONS (EN MM)	440 x 233 x 44 mm	440 x 300 x 44,5	445 x 207 x 44 mm	441 x 207 x 44 mm
FONCTIONNALITÉS	Manageable par ecran LCD	Watchdog-Reboot, QoS 8 niveaux, Vlan, IGMP Kit rack 19" fourni	Manageable Niv2	Manageable Niv2
	RÉF. **410000**	RÉF. **412016**	RÉF. **411602**	RÉF. **411624**

Allied Telesis











PLUS PRODUIT	**Alimentation interne !**	**Niv.2 et Fanless !**	**Niv.3 et Fanless !**	**Fonctions spéciales téléphonie VoIP !**	**Robuste et fiable !**
MODÈLE	AT-FS710/16	AT-FS750/20	AT-FS980M/18	AT-FS980M/18PS	AT-GS910/16
PORTS RÉSEAU	16 x 10/100	16 x 10/100 + 4 x Gigabit 2 SFP Bi-vitesse	16 x 10/100 + 2 x Gigabit SFP Bi-vitesse	16x 10/100 PoE+ 2 Gigabit/SFP Bi-vitesse	16 x 10/100/1000
FONCTION POE	-	-	-	802.3at 30 W max par port	-
BUDGET POE	-	-	-	250 W	-
DIMENSIONS (EN MM)	210 x 124 x 44	330 x 180 x 44	330 x 204 x 43.6	440 x 257 x 43,2	263 x 179 x 38
FONCTIONNALITÉS	Fanless et bouton marche/arrêt	Fonction L2 : Vlan, QoS, IGMP, STP	Fonction L2 : Vlan, QoS, IGMP, STP, Virtual Stack et EPSRin	Fonction L2 : Vlan, QoS, IGMP, STP Virtual Stack et EPSRing	Fanless + boîtier alu.
	RÉF. **522716**	RÉF. **522720**	RÉF. **522825**	RÉF. **522818**	RÉF. **522916**

NETGEAR







PLUS PRODUIT	-	**Le 16 ports extra plat !**	**Format et prix ultra slim !**
MODÈLE	JGS516	GS116GE	GS316
PORTS RÉSEAU	16 x 10/100/1000	16 x 10/100/1000	16 x 10/100/1000
DIMENSIONS (EN MM)	328 x 169 x 43	285 x 103 x 27	286 x 101 x 26
FONCTIONNALITÉS	Kit rack 19" fourni	-	Fixation murale et encoche antivol
	RÉF. **317191**	RÉF. **317196**	RÉF. **315316**

Switchs 16 ports

Dexlan





PLUS PRODUIT	**Rackable 10" et 19" !**	**Compact et Silencieux !**
MODÈLE	-	ST3116GS
PORTS RÉSEAU	16 x 10/100/1000	16x 10/100/1000
DIMENSIONS (EN MM)	216 x 133 x 42	280 x 180 x 44 mm
FONCTIONNALITÉS	2 fixations fournies. Pour coffret 10" ou baie 19"	Kit rack 19" fourni
	RÉF. **891016**	RÉF. **321016**

stonet





PLUS PRODUIT	**1er prix avec fixation murale !**	**1er prix et Fanless !**
MODÈLE	ST3116P	ST3116GS
PORTS RÉSEAU	16 x 10/100	16x 10/100/1000
DIMENSIONS (EN MM)	230 x 230 x 70	280 x 173 x 44 mm
FONCTIONNALITÉS	Ports non raccordés en veille	Kit rack 19" fourni
	RÉF. **473116**	RÉF. **473145**

tp-link







PLUS PRODUIT	**La multiprise réseau !**	**Conception Eco-Green !**	**Spécial WiFi 4 et 5 !**
MODÈLE	TL-SF1016D	TL-SF1016	TL-SF1218P
PORTS RÉSEAU	16 x 10/100	16 x 10/100	16 x 10/100 PoE+ 2 Giga + 1 SFP
FONCTION POE	-	-	16 ports 802.3at 30W par port
BUDGET POE	-	-	150 W
DIMENSIONS (EN MM)	294 x 180 x 44	440 x 180 x 44	440 x 180 x 44 mm
FONCTIONNALITÉS	-	Jusqu'à 40% énergie sauvée	3 modes Standard/VLAN/Extend
	RÉF. **473116**	RÉF. **317071**	RÉF. **312175**









PLUS PRODUIT	**Spécial WiFi OMADA !**	**Le 16 ports compact pour le bureau !**	**Compact et configurable !**	**Manageable par le Cloud !**
MODÈLE	TL-SL1218MP	TL-SG1016D	TL-SG1016DE	TL-SG2218
PORTS RÉSEAU	16 x 10/100 PoE+ 2 Gigabit + 2 SFP	16 x 10/100/1000	16 x 10/100/1000	16 x 10/100/1000 & 2 SFP
FONCTION POE	16 ports 802.3af/at 30W par port	-	-	-
BUDGET POE	192 W	-	-	-
DIMENSIONS (EN MM)	440 x180 x 44 mm	294 x 180 x 44	294 x 180 x 44	440 x 180 x44 mm
FONCTIONNALITÉS	3 modes Standard/VLAN/Extend	-	Administrable par App. Windows Fonctions Vlan, IGMP, QoS	Compatible SDN OMADA
	RÉF. **312180**	RÉF. **317116**	RÉF. **317366**	RÉF. **317217**









PLUS PRODUIT	**Format ultra plat !**	**Easy Management !**	**Jusqu'à 16 caméras IP**	**Manageable Niveau 2**
MODÈLE	TL-SG116	TL-SG1218MPE	TL-SG1218MP	TL-SG2016P
PORTS RÉSEAU	16 x 10/100/1000	16x Gigabit + 2 SFP	18p Gigabit 16PoE+ 2 SFP	16p Gigabit dont 8 PoE+
FONCTION POE	-	16 ports 802.3at 30W	16 PoE+ 802.3at/af 30W	8 ports PoE+ 802.3at/af 30W
BUDGET POE	-	192W	250 W	120W
DIMENSIONS (EN MM)	286 x 111 x 25	286 x 111 x 25	440 x 180 x 44 mm	286 x 112 x 25.4 mm
FONCTIONNALITÉS	Fixation murale	Utilitaire de configuration facile	QoS automatique	Fanless et ultra fin !
	RÉF. **317109**	RÉF. **312190**	RÉF. **312185**	RÉF. **317219**

: NOUVEAUTÉ

Switchs 24 ports

Dexlan





PLUS PRODUIT	**Surpuissant !**	**Etoile Fibre Gigabit et 10G !**	**Spécial caméra IP !**
MODÈLE	DX3224-P390	DEX-323226	DX-PG1526H
PORTS RÉSEAU	24 x 10/100 PoE+ & 2 Gigabit/SFP combo	24 Gigabit PoE+ & 2 SFP	24 ports Gigabit PoE+ & 2 SFP100/1G
FONCTION POE	PoE+ 802.3at/af 30 W	24p 802.3at 30W par port	24 PoE+ 802.3at/af 30W
BUDGET POE	390 W	250W	370W
DIMENSIONS (EN MM)	440 x 207 x 44 mm	440 x 220 x 44	442 x 211 x 44 mm
FONCTIONNALITÉS	3 modes Standard/VLAN/Extend	Switch VLAN/CCTV	Manag. niv2 Vlan + Serveur DHCP
	RÉF. **323224**	RÉF. **323226**	RÉF. **317073**

GARANTIE À VIE





PLUS PRODUIT	**Le 1er prix avec fibre !**	**Silencieux fanless !**	**Etoile optique longue distance !**
MODÈLE	-	DX1024	DEX-320231
PORTS RÉSEAU	24 x 10/100/1000 et 2 x SFP Gigabit	24 x 10/100/1000	24 ports Gigabit SFP + 4 RJ45
DIMENSIONS (EN MM)	441 x 131 x 44	280 x 180 x 44	440 x 207 x 44
FONCTIONNALITÉS	Kit rack 19" fourni Ports fibre SFP indépendants	Kit 19" fourni 3 modes Standard/VLAN/Extend	Manageable niveau 2 Vlan OnVIF
	RÉF. **891026**	RÉF. **321024**	RÉF. **320231**

PLANET Networking & Communication



Wattmètre par port !

GARANTIE 02 ANS







PLUS PRODUIT	**Affichage de la consommation exacte de chaque port !**		**Fanless : Silence absolu !**		**PoE+ niveau 2 avec fibre bi-vitesse !**		**Le 24 G PoE+ premier prix !**	**Spécial caméras HD motorisées !**	
MODÈLE	FGSD-2622VHP		GS-4210-24T2S		GS-4210-24P2S		GSW-2620HP	WGSW-24040HP4	
PORTS RÉSEAU	24 x 10/100 PoE+ et 2 Giga/SFPcombo		24 Gigabit & 2 SFP 100/1G		24 x 10/100/1000 PoE+ et 2 SFP 100/1000		24 x 10/100/1000 PoE+ et 2 SFP	24 x 10/100/1000 PoE+ et 4 SFP 100/1000	
FONCTION POE	802.3at 30 W max par port		-		PoE+ 802.3at 30 W par port		802.3at 30 W max par port	802.3at 30 W max par port	
BUDGET POE	300 W		-		300 W		220 W	440 W	
DIMENSIONS (EN MM)	440 x 233 x 44		445 x 207 x 45		445 x 207 x 45		445 x 207 x 45	440 x 300 x 44	
FONCTIONNALITÉS	Ecran LCD état des ports PoE Mode VLAN isolation caméra Kit 19" fourni		Manageable Niv.2 et Rackable 19"		IGMP v2/3, 256 Vlan, 8 QoS, Spanning, Aggreg.		Kit rack 19" fourni	VLAN, QoS, IGMP, PoE WatchDog Kit rack 19" fourni	
	RÉF.	**412622**	RÉF.	**411026**	RÉF.	**414210**	RÉF. **412620**	RÉF.	**411244**

HUAWEI




PLUS PRODUIT	**Dispo sous 15j max !**	**FastTrack Dispo en 2 semaines Max !**
MODÈLE	S5735-L24P4S-A-V2	S6730-H24X6C
PORTS RÉSEAU	24 Gigabit PoE+ & 4 SFP	24 SFP+ 10G & 6 QSFP28 40/100G
DIMENSIONS (EN MM)	442 x 220 x 44 mm	440 x 220 x 44
FONCTIONNALITÉS	Manageable niveau 2	Agrégation, iStack, Virtualisation, VXLAN
	RÉF. **101300**	RÉF. **101624**

stonet



PLUS PRODUIT	**Le 1er prix des rackables 19" !**
MODÈLE	ST3124GS
PORTS RÉSEAU	24 x 10/100/1000
DIMENSIONS (EN MM)	280 x 173 x 44
FONCTIONNALITÉS	Kit 19 " fourni
	RÉF. **473150**

Switchs 24 ports

Allied Telesis







PLUS PRODUIT	**Fanless !**	**WebSmart niveau 2 !**	**Niveau 3 Fanless et stackable !**
MODÈLE	AT-FS710/24	AT-FS750/28	AT-FS980M/28
PORTS RÉSEAU	24 x 10/100	24 x 10/100 + 4 Giga + 2 SFP bi-vitesse	24 x 10/100 4 SFP bi vitesse
DIMENSIONS (EN MM)	305 x 180 x 44	330 x 180 x 44	440 x 257 x 43,2
FONCTIONNALITÉS	Fond de panier 4.8 Gbps	Niv.2 Vlan, QoS, IGMP, kit19" fourni	Niv.2 Vlan, QoS, IGMP, STP Niv.3 Vstack, RIP
	RÉF. **522725**	RÉF. **522728**	RÉF. **522831**







PLUS PRODUIT	**Niveau 3 spécial caméras !**	**Multi-Gigabit et double alimentation !**	**Backup/restore configuration sur carte SD !**
MODÈLE	AT-FS980M/28PS	AT-X530-28GTXM	AT-GS970M/28
PORTS RÉSEAU	24 x 10/100 PoE+ + 4 SFP bi-vitesse	24 Gigabit & 4 Multi-Giga & 4 SFP+	24 x 10/100/1000 + 4 SFP bi-vitesse
FONCTION POE	802.3at 30 W par port	-	-
BUDGET POE	375 W	-	-
DIMENSIONS (EN MM)	440 x 345 x 44	441 x 323 x 44 mm	341 x 231 x 44
FONCTIONNALITÉS	Niv.3 Vlan, QoS, IGMP, RIP kit 19" fourni	Kit rack 19" fourni Manageable niveau 3 Alimentation redondante inclus	Monitoring actif des ports fibre, protection EPSRing boucles redondantes, optimisation latence pour VoIP
	RÉF. **980334**	RÉF. **522531**	RÉF. **522974**

NETGEAR

GARANTIE À VIE





GARANTIE À VIE





PLUS PRODUIT	**Performances à prix contenu !**	**Optimisé pour la Vidéo !**	**Certifié SDVoD !**	**Le cœur de réseau spécial vidéo 4K !**
MODÈLE	JGS524	M4250-26G4F-POE+	XSM4348S / M4300-24X24F	XSM4324CS (M4300-24X)
PORTS RÉSEAU	24 x 10/100/1000	24 Gigabit PoE+ & 4 SFP	24 RJ 10G & 24 SFP+ 10G	24 RJ45 100/1000/10G et 4 SFP+
DIMENSIONS (EN MM)	320 x 170 x 43	440 x 257 x 43,2	440 x 345 x 44	212 x 345 x 44
FONCTIONNALITÉS	Kit rack 19" fourni	Manag.Niveau 2 et SDVoE	Optimisé pour les flux vidéo 4K	Demi largeur rackable 19" Stackage par DAC 10G Bande passante 480G
	RÉF. **317194**	RÉF. **425030**	RÉF. **315535**	RÉF. **315331**







PLUS PRODUIT	**2 Ports 10 Gigabit en RJ45 !**	**Le niveau 3 PoE+ jusqu'à 720 W !**	**PoE+ 720W et RJ45 10G !**
MODÈLE	GSM4328S-100NES	GSM4328PA-100NES	GSM4328PB / M4300-28G-PoE+ 1000W
PORTS RÉSEAU	24 G et 2 RJ45 10 G et 2 SFP+	24 G et 2 RJ45 10 G et 2 SFP+	24p Gigabit PoE+ / 2x10G 2xSFP+
FONCTION POE	-	-	24 port 802.3 at 30W
BUDGET POE	-	-	720W
DIMENSIONS (EN MM)	440 x 31 x 44	440 x 31 x 44	440 x 310 x 44
FONCTIONNALITÉS	Fonction niveau 3 : DHCP,PVRSTP, SPQ... Large fond de panier 128 Gbps	Fonction niveau 3 : DHCP,PVRSTP, SPQ... 2e alim optionnelle **Réf. 315325**	2e alim 1000W optionnelle
	RÉF. **315327**	RÉF. **315326**	RÉF. **315332**

Switchs 24 ports

tp-link

GARANTIE 03 ANS



PLUS PRODUIT	**Le 24 ports éco spécial bureau !**	**Le compact métallique !**	**Le compact métallique !**	**La multiprise réseau rackable !**
MODÈLE	TL-SF1024M	TL-SF1024D	TL-SG1024D	TL-SF1024
PORTS RÉSEAU	24 x 10/100	10/100	Gigabit	10/100
FONCTION POE	-	-	-	-
BUDGET POE	-	-	-	-
DIMENSIONS (EN MM)	222 x 126 x 45	294 x 180 x 44	294 x 180 x 44	440 x 180 x 44
FONCTIONNALITÉS	Fixation murale Silencieux, pas de ventilateur	Format 13"	Format 13"	Eco-Green : 40% d'énergie sauvée Kit rack 19" fourni
	RÉF. **317023**	RÉF. **317034**	RÉF. **317123**	RÉF. **317055**

GARANTIE À VIE



GARANTIE À VIE



GARANTIE À VIE



PoE+ GARANTIE À VIE



PLUS PRODUIT	**Spécial Téléphonie IP !**	**La multiprise réseau haut débit !**	**Le compact 13" configurable !**
MODÈLE	TL-SL1226P	TL-SG1024	TL-SG1024DE
PORTS RÉSEAU	24 x 10/100 PoE+ 2 Gigabit + 2 SFP	24 x 10/100/1000	24 x 10/100/1000
FONCTION POE	24 ports 802.3af/at 30W par port	-	-
BUDGET POE	250 W	-	-
DIMENSIONS (EN MM)	440 x180 x 44 mm	440 x 360 x 44	294 x 180 x 44
FONCTIONNALITÉS	3 modes Standard/VLAN/Extend	Kit rack 19" fourni - Eco-green -40% d'énergie sauvée	Fonctions : Vlan, QoS, IGMP - Config par app Windows
	RÉF. **317115**	RÉF. **317141**	RÉF. **317364**

GARANTIE À VIE



GARANTIE À VIE



PoE+ GARANTIE À VIE



10 G



10 G



PLUS PRODUIT	**Budget PoE 250W !**	**Fanless : Silencieux !**	**Etoile Fibre Gigabit et 10G !**
MODÈLE	TL-SG2428P	TL-SG3428X	TL-SG3428XF
PORTS RÉSEAU	24 Gigabit PoE & 2 SFP 100/1G	24 Gigabit & 2 SFP+ 10G	4 Gigabit & 24 SFP & 4 SFP+
FONCTION POE	PoE 802.3at 30W par port	-	-
BUDGET POE	250 W	-	-
DIMENSIONS (EN MM)	440 x 220 x 44	440 x 180 x 44	440 x 220 x 44
FONCTIONNALITÉS	Manageable Niv2 et Compatible OMADA	Manageable Niv.2 et Rackable 19"	Manag.Niveau 2+
	RÉF. **317230**	RÉF. **317632**	RÉF. **317633**

10 G PoE+



PoE+



PoE+



PLUS PRODUIT	**PoE+ avec fibre en 10G !**	**Gestion centralisée Omada Cloud !**	**Spécial Audio vidéo !**
MODÈLE	TL-SG3428XMP	TL-SG3428MP	TL-SG1428PE
PORTS RÉSEAU	24 Giga PoE+ & 4 SFP+	24 Gigabit PoE+ & 4 SFP	26 x 10/100/1000 + SFP
FONCTION POE	PoE 802.3at 30W par port	PoE 802.3at 30W par port	24 ports 802.3at 30W
BUDGET POE	384 W	384 W	250W
DIMENSIONS (EN MM)	440 x 330 x 44	440 x 330 x 44 mm	440 x 220 x 44
FONCTIONNALITÉS	Manageable Niveau 2+ Accès temps réel par Cloud, Kit rack 19" fourni	Manageable Niveau 2+ Accès temps réel par Cloud, Kit rack 19" fourni	Mode Standard/VLAN/Extend
	RÉF. **317634**	RÉF. **317624**	RÉF. **312195**

tp-link





PLUS PRODUIT	**Nouvelle version Eco-Green !**	**L'éco-Green haut débit !**	**Manageable Niveau 2+**
MODÈLE	TL-SF1048	TL-SG1048	TL-SG3452
PORTS RÉSEAU	48 x 10/100	48 x Gigabit	48x Gigabit & 4 SFP
FONCTION POE			
BUDGET POE			
DIMENSIONS (EN MM)	440 x 180 x 44	440 x 360 x 44	440 x 330 x 44
FONCTIONNALITÉS	Consommation inférieure à 10 W	Jusqu'à 50% d'énergie en moins	Controleur OMADA intégré
	RÉF. **317148**	RÉF. **317142**	RÉF. **317635**

PoE+




10 G PoE+



PLUS PRODUIT	**Le panneau de brassage PoE !**	**Manageable Niveau 2+**	**Fonction Niveau 3 et Cloud**
MODÈLE	TL-SG3452P	TL-SG3452	TL-SG3452XP
PORTS RÉSEAU	48x Gigabit PoE+ & 4 SFP	48x Gigabit & 4 SFP	48 Gigabit PoE & 4 SFP+ 10G
FONCTION POE	48 ports 802.3at 30W		48 PoE+ 802.3at/af 30W
BUDGET POE	384W		500W
DIMENSIONS (EN MM)	440 x 330 x 44	440 x 330 x 44	440 330 x 44 mm
FONCTIONNALITÉS	Manageable niveau 2+ Controleur OMADA intégré	Controleur OMADA intégré	Système OMADA intégré
	RÉF. **317452**	RÉF. **317636**	RÉF. **317462**

NETGEAR

10 G PoE+





PLUS PRODUIT	**La multiprise Gigabit !**	**Le best seller des 48 Gigabit !**	**Le PoE+ ultime et en niveau 3 !**
MODÈLE	GS348	GS748T	GSM4352PB
PORTS RÉSEAU	48 x 10/100/1000	48 x 10/100/1000 + 2 Gigabit + 2 SFP	48 x Gigabit PoE+ et 2 RJ10G et 2 SFP+
FONCTION POE			PoE+ 802.3at 30 W par ports
BUDGET POE			480W extensible a 720 W
DIMENSIONS (EN MM)	440 x 204 x 43	440 x 257 x 43	440 x 204 x 43
FONCTIONNALITÉS	Faible consommation : moins de 23 W	Fonction L3 lite : IGMP-MLF, Vlan, QoS..	Fonction L3 : DHCP IGMP-MLD, Vlan, QoS.2e alim optionnelle **Réf. 315325**
	RÉF. **315348**	RÉF. **314235**	RÉF. **315353**

10 G PoE+



PoE+



10 G PoE+



PLUS PRODUIT	**Le PoE+ ultime et en niveau 3 !**	**Optimisé pour la Vidéo !**	**Optimisé pour la Vidéo !**
MODÈLE	GSM4352PA	GSM4248P-100EUS	GSM4248PX-100EUS
PORTS RÉSEAU	48 x Gigabit PoE+ et 2 RJ10G et 2 SFP+	48 Gigabit PoE+ & 8 SFP	48 Gigabit PoE+ & 8 SFP+
FONCTION POE	PoE+ 802.3at 30 W par ports	48p 802.3at 30W par port	48p 802.3at 30W par port
BUDGET POE	480W extensible a 720 W	480W	960W
DIMENSIONS (EN MM)	440 x 204 x 43	440 x 400 x 43.2	440 x 400 x 43.2
FONCTIONNALITÉS	Fonction L3 : DHCP IGMP-MLD, Vlan, QoS.2e alim optionnelle **Réf. 315325**	Manag.Niveau 2 et SDVoE	Manag.Niveau 2 et SDVoE
	RÉF. **315352**	RÉF. **425048**	RÉF. **425049**

Switchs HUAWEI FastTrack et ALLIED CentreCom

HUAWEI FASTTRACK

Switch CloudEngine S5735 L

Gamme FastTrack dispo en 15 jours Max !

Les Huawei CloudEngine S5735-L sont des switches d'accès Gigabit simplifiés qui fournissent 8 à 48 ports flexibles de liaison descendante full GE et quatre ports fixes de liaison montante GE ou 10 GE.

Conçus pour des scénarios tels que l'accès aux réseaux de campus d'entreprise et les liaison jusqu'au poste de travail. Construits sur du matériel haute performance de nouvelle génération et alimentés par la plate-forme de routage polyvalente (VRP) de Huawei, les commutateurs CloudEngine S5735-L offrent une mise en réseau Ethernet flexible, un contrôle de sécurité diversifié et la prise en charge de plusieurs protocoles de routage de niveau 3, offrant des performances plus élevées et des capacités de traitement des services plus puissantes pour les réseaux.



HUAWEI

	PORT RJ45 POE	BUDGET POE	PORT FIBRE	RÉF.
S5735-L8P4S-A-V2	8 Gigabit PoE+	124 W	4 SFP Gigabit	**101350**
S5735-L24P4S-A-V2	24 Gigabit PoE+	380 W	4 SFP Gigabit	**101300**
S5735-L24P4X-A-V2	24 Gigabit PoE+	380 W	4 SFP+ 10 Gigabit	**101310**
S5735-L48P4X-A-V2	48 Gigabit PoE+	380 W	4 SFP+ 10 Gigabit	**101320**

Autres modèles de la gamme FastTrack **Nous consulter**

Switch CloudEngine S5731 S Stackable

Gamme FastTrack dispo en 15 jours Max !

Le commutateur CloudEngine S5731-S offre des fonctionnalités de niveau 3 améliorées, des opérations simplifiées et la technologie Intelligent Stack (iStack) - permettant à plusieurs commutateurs compatibles de s'empiler pour fonctionner comme un seul commutateur logique

› 2 slots d'alimentation dont 1 équipé de 600W

› Alim extensible par module 1000W (budget PoE780W)



HUAWEI

	PORT RJ45 POE	BUDGET POE	PORT FIBRE	RÉF.
S5731-S248P4X	24 Gigabit PoE+	380 W	4 SFP+ 10 Gigabit	**101330**

Autres modèles de la gamme FastTrack **Nous consulter**

ALLIED CENTRECOM

Switch CentreCOM Multi-Gigabit niveau 3

Streaming 4K et WiFi 6 !

La série GS980MX de commutateurs empilables de niveau 3 Lite offre une capacité élevée, et une gestion facile. Avec des ports multi-Gigabit et PoE+ et des modèles compacts avec ports PoE++ 60 ou 90W, ils constituent un choix idéal pour une connectivité haut débit performante à la périphérie du réseau.



Allied Telesis

PORT RJ45 10/100/1000	PORT RJ45 100/1/2.5/5G	PORT SFP+ 1/10G	BUDGET POE	RÉF. ALLIED	RÉF.
	8	2	500W	AT-GS980MX/10HSm	**522990**
	16	2	720W	AT-GS980MX/18HSm	**522111**
24		4		AT-GS980MX/28	**522983**
20	4	4	370W	AT-GS980MX/28PSm	**522985**
48		4		AT-GS980MX/52	**522986**
40	8	4	370W	AT-GS980MX/52PSm	**522987**

Consultez-nous

Switch Centrecom Gigabit niveau 3

Alimentation intégrée ou externe !

La gamme Allied CentreCOM GS970M est constituée de switchs Gigabit à fonctionnalités de haut niveau dont certains dotés de PoE+ pour simplifier l'alimentation à distance des points d'accès WiFi, des caméras ou de téléphones IP.



Allied Telesis

PORT RJ45	PORT FIBRE	BUDGET POE	FOND DE PANIER	RÉF. ALLIED	RÉF.
8 Gigabit	2 SFP 100/1G	-	20 Gbps	AT-GS970M/10	**522977**
8 G PoE+	2 SFP 100/1G	180 W	20 Gbps	AT-GS970M/10PS	**522979**
16 Gigabit	2 SFP 100/1G	-	36 Gbps	AT-GS970M/18	**522976**
16 G PoE+	2 SFP 100/1G	330 W	36 Gbps	AT-GS970M/18PS	**522978**
24 Gigabit	4 SFP 100/1G	-	56 Gbps	AT-GS970M/28	**522974**
24 G PoE+	4 SFP 100/1G	520 W	56 Gbps	AT-GS970M/28PS	**522975**

Consultez-nous

Switchs manageables Entreprise ALLIED TELESIS

Switch Stackable Multi-Gigabit PoE++ Niveau 3

Le max de puissance PoE++ !

Les commutateurs série x530 multi-Gigabit disposent de capacités élevées et d'une gestion facile, ce qui en fait le choix idéal pour les applications exigeantes de distribution et de connectivité à haut débit. Les modèles x530 sont équipés de deux blocs d'alimentation fixe pour assurer une permanence, tandis que les modèles PoE permettent une prise en charge flexible des points de terminaison.

› Empiler plusieurs unités à l'aide de VCStack™sans limitation
› Ports PoE+ 30W et PoE++ 60/90W selon les modèles



NEW

PORT RJ45 10/100/1000	PORT RJ45 100/1/2.5/5G	PORT FIBRE	BUDGET POE	FOND PANIER	RÉF.ALLIED	REF.
	8	2 SFP+	720W	120 Gbps	AT-x530-10GHXm	**522538**
	16	2 SFP+	1000W	200 Gbps	AT-x530-18GHXm	**522537**
		24SFP/ 4SFP+		160 Gbps	AT-x530-28GSX	**522536**
20	4	4 SFP+		160 Gbps	AT-x530-28GTXm	**522531**
20	4	4 SFP+	740W	160 Gbps	AT-x530-28GPXm	**522532**
40	8	4 SFP+		240 Gbps	AT-x530-52GTXm	**522533**
40	8	4SFP+	740W	240 Gbps	AT-x530-52GPXm	**522534**

Consultez-nous

Switch Gigabit Niveau 3 à double alimentation

Garantit la continuité de service essentielle !

Les modèles double alimentation de la série x530L délivrent en permanence l'alimentation des interconnexions de votre réseau. Ils amenuisent le risque de pannes et fournissent des liaisons ininterrompues et transparentes pour l'utilisateur. Avec un choix de 24 ou 48 Gigabit avec ou sans fonction PoE+ ils sont accompagnés de 4 liaisons montantes SFP+ 10 G, pour l'empilage jusqu'à 8 unités offrant une bande passante de 40 Gbps entre chaque unité.

› Manageable : Niveau 3 : Vlan, EOSRing, AMF, STP, QoS, IGMP, DHCP serveur+client
› Administrable : SNMP, Page Web, CLi,
› Interfaces : Cuivre : RJ45 Ethernet Gigabit / Fibre SFP+ : Bi-Vitesse 10G et Gigabit
› Fonction PoE : Modèles GPX injecteurs PoE+ 30 Watts
› Mémoire Switch : Large bande de fond de panier spécial vidéo sans saccade, ni coupure
› Soft extensible : Licences optionnelles Premium (Vlan/OSPF..),PoE continue, OpenFlow, AMF Master…



NEW

PORT RJ45	PORT FIBRE	BUDGET POE	FOND DE PANIER	RÉF. ALLIED	RÉF.
24 Gigabit	4 SFP+ 10G/1G	-	128 Gbps	AT-x530L-28GTX	**522227**
24 G PoE+	4 SFP+ 10G/1G	740 W	128 Gbps	AT-x530L-28GPX	**522235**
48 Gigabit	4 SFP+ 10G/1G	-	176 Gbps	AT-x530L-52GTX	**522228**
48 G PoE+	4 SFP+ 10G/1G	740 W	176 Gbps	AT-x530L-52GPX	**791380**
Port RJ45 100/1/2.5/5G - 8	2 SFP+	500W	120 Gbps	AT-x530L-10GHXm	**522240**
Port RJ45 100/1/2.5/5G - 16	2 SFP+	720W	200 Gbps	AT-x530L-18GHXm	**522239**

Consultez-nous

Switch Niveau 3+ stackable

Empilable en local ou à distance !

Créez un cœur de réseau robuste ou des solutions distribuées avec la capacité d'empiler jusqu'à 8 unités à l'aide de VCStack. La gamme de commutateurs x930 hautes performances est évolutive et conçue pour les réseaux exigeants d'aujourd'hui, offrant une excellente résilience et fiabilité pour les dorsales de réseau et les data-centers. Les blocs d'alimentation à répartition de charge et remplaçables à chaud permettent une disponibilité maximale et une maintenance minimale.

› Fonction Niv.3+ : VoiceVLAN,
› Stackable en 10 G par ports SFP+ ou module optionnel 40 G
› Livré sans alimentation : 2 slots vides pour module classique ou pour PoE
› Ports PoE+: standard 802.3at 30 W par port avec mode Continuous PoE
› Spécial déploiements d'infrastructures critiques et certifié OpenFlow v1.3 pour SDN avancé.

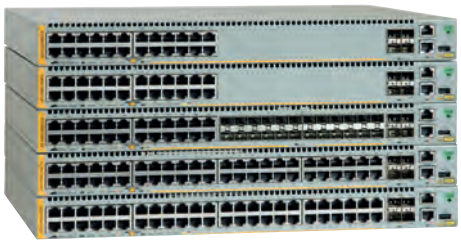

PORT RJ45	SFP 100/1 G	SFP+ 1 G/10 G	RÉF. ALLIED	RÉF.
24 x Gigabit	-	4 (2 si stack)	AT-x930-28GTX	**522931**
24 x Gigabit PoE+	-	4 (2 si stack)	AT-x930-28GPX	**522930**
24 x Gigabit	24 combo	4 (2 si stack)	AT-x930-28GSTX	**522929**
48 x Gigabit	-	4 (2 si stack)	AT-x930-52GTX	**522933**
48 x Gigabit PoE+	-	4 (2 si stack)	AT-x930-52GPX	**522932**
Module alimentation 150 W pour x930 non PoE			AT-PWR150	**522150**
Module alimentation 250 W pour x930 non PoE			AT-PWR250	**522250**
Module alimentation 800 W pour x930 – (budget PoE 380 W)			AT-PWR800	**552258**
Module alimentation 1200 W pour x930 – (budget PoE 740 W)			AT-PWR1200	**522126**

Consultez-nous

Injecteurs PoE et hubs injecteurs PoE

INJECTEURS ULTRA POE++ 802.3BT






PLUS PRODUIT	**Spécial caméra externe motorisée !**	**Multi-Gigabit !**	**Compatible HDBaseT**	**Du PoE à partir de 12 volts !**
MODÈLE	PoE-175-95	PoE-171A-95	IPoE-171-95W	IPoE-260-12V
PORT ENTRÉE	1 x 10/100/1G	1x 100/1G/2.5G/5G	1x 100/1G/2.5G/5G	2 x 10/100/1G
PORT SORTIE	1 x 10/100/1G PoE++ 95W	1x 100/1G/2.5G/5G PoE++ 95 W et PoH(HDBaseT)	1x 100/1G/2.5G/5G PoE++ 95 W et PoH(HDBaseT)	2x 10/100/1G PoE++ 95 W et PoH(HDBaseT)
PUISSANCE MAX	95W	95W	95W	95W (48v) 72W (12v)
ALIMENTATION	Fournie (secteur)	Fournie adapt 52V	En option 48 – 46V	En option 12V – 46V
DIMENSIONS (EN MM)	170 x 100 x 40 mm	94 x 70 x 26 mm	135 X 88 X 32 mm	105 x 70 x 30 mm
	RÉF. **410175**	RÉF. **410171**	RÉF. **410176**	RÉF. **410260**

INJECTEURS POE DEXLAN





PLUS PRODUIT	**3 modes Legacy, BT et uPoE !**	**Longue durée : MTBF 50000 heures !**	**L'alimentation PoE haut débit !**
PORT ENTRÉE	1 x 10/100/1000	1 x 10/100/1000	1 x 10/100/1000
PORT SORTIE	1 x 10/100/1000 95W	1 x 10/100/1000 802.3at	1 x 10/100/1000 PoE 802,3af
PUISSANCE POE	95W	32W	15,4 W
ALIMENTATION	intégrée	Intégrée	Intégrée
DIMENSIONS (EN MM)	170 x 100 x 40	142 x 60 x 32	143 x 60 x 40
	RÉF. **317496**	RÉF. **317432**	RÉF. **321015**

INJECTEURS POE PLANET






PLUS PRODUIT	**Le PoE++ bt enfin normalisé !**	**Le PoE des caméras motorisées !**	**L'injecteur pour caméra HD !**	**Le Multi-Gigabit PoE++ !**
MODÈLE	PoE-172	PoE-163	PoE-152	PoE-176-95
PORT ENTRÉE	1 x 10/100/1000	1 x 10/100/1000	1 x 10/100/1000	1 x 10/100/1000
PORT SORTIE	1 x 10/100/1000 UltraPoE 802.3bt	1 x 10/100/1000 802.3at	1 x 10/100/1000 PoE 802,3af	1 x 10/100/100 802.3at
PUISSANCE POE	60 W	30W	15,4 W	95W
ALIMENTATION	Intégrée	intégrée	Externe fournie	Intégrée
DIMENSIONS (EN MM)	115 x 62,5 x 31	115 x 62.5 x 31 mm	73 x 55 x 24	142 x 60 x 32 mm
	RÉF. **410172**	RÉF. **410163**	RÉF. **410152**	RÉF. **410177**

POE MULTI-PORTS



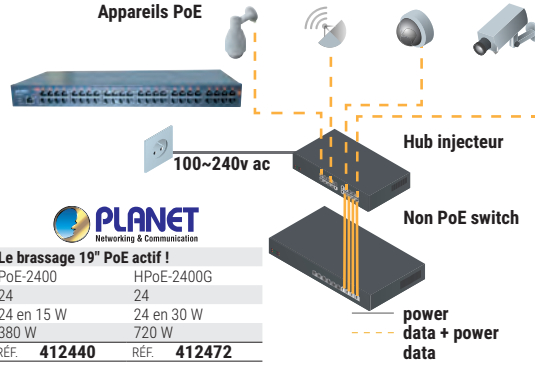

PLUS PRODUIT	**Ajoutez du PoE à votre installation !**		**Boostez votre switch avec du PoE !**		**Le brassage 19" PoE actif !**	
MODÈLE	HPoE-460		PoE-1200G	HPoE-1200G	PoE-2400	HPoE-2400G
ENTRÉE GIGABIT	4		12	12	24	24
SORTIE GIGABIT POE	4 en 30 W		12 en 15 W	12 en 30 W	24 en 15 W	24 en 30 W
BUDGET POE	120 W		200 W	360 W	380 W	720 W
	RÉF.	**410460**	RÉF. **411203**	RÉF. **411204**	RÉF. **412440**	RÉF. **412472**

Extensions et convertisseurs PoE

Convertisseur RJ45 PoE++ vers Power Delivery USB-C™ charge 60W + Réseau Ethernet

Transforme une prise PoE en chargeur USB-C™ avec accès internet !

› Tensions de sortie sur USB-C™ : PD3.0 5V/3A, 9V/3A, 12V/3A, 15V/3A, 20 V/3A
› Entrée réseau 100BASE-TX Cat5 UTP ou supérieur (=100 m)
› Entrée PoE 802af/at/bt 48 à 57V jusqu'à 60W
› Environnement de travail température de fonctionnement : -20°c à 40°c



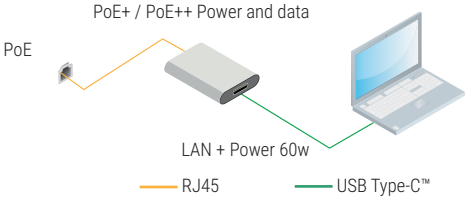

Dexlan

	RÉF. DEXLAN	RÉF.
Convertisseur RJ45 PoE++ vers Power Delivery USB-C™ charge 60W + Réseau Ethernet	ECF-348414	**348414**

Mini répéteur Gigabit PoE+

Pour 100 m supplémentaires !

Ajoutez le répéteur PoE DEXLAN pour installer une caméra ou une borne WiFi à plus de 100 mètres d'un switch PoE et éviter d'avoir à utiliser de la fibre optique bien plus coûteuse.

› 1 port RJ45 Gigabit : entrée PoE autoalimentée
› 1 port RJ45 Gigabit : sortie Injecteur PoE
› Puissance de sortie dépendante de la puissance d'entrée
› Dimensions : 115 x 68 x 38 mm



Dexlan



	RÉF.
Mini répéteur Gigabit PoE+	**302446**

Convertisseur POE at/af séparateu 4! + USB-C™ chargeur 5V

L'alimentation pour les micro PC Raspberry/Arduino !

› Conforme norme IEEE802.3af/at
› Débits de transmission de données 10/100 Mbps
› Production 5Vdc 2.0A
› Puissance du port utilisateur : 12.5W(Max)
› Injecteur PoE ou commutateur PoE 802.3af/at
› Connecteurs : RJ45 femelle x1, RJ45 mâle x1, USB-C™ mâle x1
› Budget PoE 60W alimentation fournie



	RÉF.
Convertisseur POE at/af séparateur RJ45 + USB-C™ chargeur 5V	**305045**

Kit de Rallonge PoE+ 500 m sur câble CAT. 5

6 fois plus loin que le standard Ethernet !

Ce kit booste la liaison Ethernet entre switch et caméra jusqu'à 500 m sans perdre de puissance PoE+.

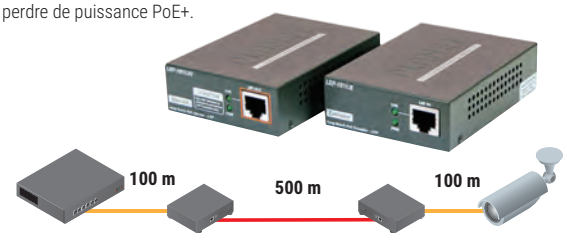

PLANET Networking & Communication

	RÉF. PLANET	RÉF.
Kit de Rallonge PoE + 500 m sur câble CAT. 5	LRP-101U-KIT	**411111**

Répéteur Ethernet OutReach IP67

Cascadable 6 niveaux jusqu'à 800m!

Les répéteurs de ligne OutReach s'installent tous les 100m, le 1er doit être raccordé sur une source PoE.

› Si pas de PoE, jusqu'à 6 OutReach : lien de 800 m au total
› Si caméra PoE 6 W, 3 OutReach Max : lien de 400m au total
› Si caméra PoE 12 W, 1 OutReach Max : lien de 200 m au total



Réf. 743132



Réf. 743134

veracity

	RÉF. PLANET	RÉF.
Répéteur OutReach Max interieur	VOR-ORM	**743132**
Répéteur OutReach MAX XT – PoE jusqu'à- 60W	VOR-ORM-XT	**743134**
Répéteur OutReach Lite XT – Non-PoE	VOR-ORL-XT	**743130**

Doubleur Gigabit PoE+ autoalimenté

Branchez 2 appareils sur une source PoE+ !

Simplifiez vos installations de caméra ou de borne WiFi avec le doubleur de port PoE+ Gigabit.

› 1 entrée PoE+ 30.8 W max
› 2 sorties PoE+ (1 appareil = 25 W max, 2 appareils 2 x 12 W max)
› Autoalimenté par injecteur ou switch optionnel
› Augmente la distance de 100 m



PLANET Networking & Communication

	RÉF. PLANET	RÉF.
Doubleur Gigabit PoE+ Autoalimenté	PoE-E202	**410202**

Kit PoE sur Coax HighWire PowerStar

25 Watts Jusqu'à 500m !

Utiliser du câble coaxial RG59 ou RG11 pour connecter une caméra IP PoE sur grande distance, l'émetteur peut s'alimenter via un switch PoE ou une alimentation optionnelle

› Testeur Budget PoE en bout de ligne
› Connecteur Coax : BNC Femelle



veracity

	RÉF. PLANET	RÉF.
Emetteur HighWire PowerStar unité de base	VHW-HWPS-B	**053264**
Récpeteur HighWire PowerStar unité caméra	VHW-HWPS-C	**053265**
Alimentation secteur DC 57V 800 mA	VPSU-57V-800-EU	**743140**
Cordon Europe Bi-polaire pour VPSU-57V	2-PIN-EU	**743082**

Switchs et convertisseurs industriels

PORTS RJ45 FAST ETHERNET 10/100



MODÈLE	**IFT-802T**
PORTS RÉSEAU	1
PORT FIBRE	1 x SC 100FX multimode 2 km
ALIMENTATION	Bornier redondant 12 à 48 V DC
DIMENSIONS (EN MM)	132 x 85 x 32
FONCTIONNALITÉ	IP30 Rail DIN + mural
RÉF.	**314701**



MODÈLE	**ISW-501T**
PORTS RÉSEAU	5
PORT FIBRE	-
ALIMENTATION	Bornier redondant 12 à 48 V DC
DIMENSIONS (EN MM)	135 x 87 x 32
FONCTIONNALITÉ	IP30 Rail DIN + mural
RÉF.	**314705**



MODÈLE	**ISW-500T**
PORTS RÉSEAU	5
PORT FIBRE	-
ALIMENTATION	Bornier redondant 12 à 48 V DC ou 24 V AC
DIMENSIONS (EN MM)	104 x 70 x 30
FONCTIONNALITÉ	IP30 compact Rail DIN
RÉF.	**314505**

4 PORTS PoE 15 W



MODÈLE	**ISW-514PTF**
PORTS RÉSEAU	4
PORT FIBRE	1 x SFP 100FX
ALIMENTATION	Bornier redondant 48 V DC
DIMENSIONS (EN MM)	135 x 87,8 x 56
FONCTIONNALITÉ	IP30 Rail DIN + mural
RÉF.	**314715**

4 PORTS PoE 15 W



MODÈLE	**ISW-504PT**
PORTS RÉSEAU	5
PORT FIBRE	
ALIMENTATION	Bornier redondant 12 à 48 V DC
DIMENSIONS (EN MM)	
FONCTIONNALITÉ	IP30 Rail DIN + mural
RÉF.	**314704**



MODÈLE	**ISW-621T**
PORTS RÉSEAU	4
PORT FIBRE	2 x SC 100FX multimode 2 km
ALIMENTATION	Bornier redondant 12 à 48 V DC
DIMENSIONS (EN MM)	135 x 97 x 32
FONCTIONNALITÉ	IP30 Rail DIN + mural
RÉF.	**314706**



MODÈLE	**ISW-621TF**
PORTS RÉSEAU	4
PORT FIBRE	2 x SFP 100FX
PORT SPÉCIAL	-
ALIMENTATION	Bornier redondant 12 à 48 V DC
DIMENSIONS (EN MM)	135 x 97 x 32
FONCTIONNALITÉ	IP30 Rail DIN + mural
RÉF.	**314742**



MODÈLE	**ISW-801T**
PORTS RÉSEAU	8
PORT FIBRE	-
PORT SPÉCIAL	-
ALIMENTATION	Bornier redondant 12 à 48 V DC
DIMENSIONS (EN MM)	135 x 87 x 32
FONCTIONNALITÉ	IP30 Rail DIN + mural
RÉF.	**314708**



MODÈLE	**ISW-800T**
PORTS RÉSEAU	8
PORT FIBRE	-
PORT SPÉCIAL	-
ALIMENTATION	Bornier redondant 12 à 48 V DC ou 24 V AC
DIMENSIONS (EN MM)	115 x 70 x 41
FONCTIONNALITÉ	IP30 compact Rail DIN
RÉF.	**314508**

CONVERTISSEUR FIBRE – RJ45

1 PORT PoE++ 95 W



2 PORTS PoE++ 95 W









MODÈLE	**IGUP-1205AT**		**IGUP-2205AT**		**IGUP-805AT**		**IGT-900-1T1S**		**IGTP-815AT**
PORTS RÉSEAU	1 RJ45 Gigabit		2 RJ45 Gigabit		1 RG45 Gigabit		1 RJ45 Gigabit		1
PORT FIBRE	2 SFP 100/1G		2 SFP 100/1G		1 SFP 100/1G		1 SFP 100/1G/2.5G		1 x SFP bi-vitesse 100/1G
PORT SPÉCIAL	-		-				9 – 48V DC / 24V AC		-
ALIMENTATION	Bornier redondant 12-56V				Bornier redondant 12-48V		Bornier redondant		Bornier redondant 48 – 56 V
DIMENSIONS (EN MM)	135 x 85 x 55 mm		135 x 85 x 55 mm		135 x 87 x 32 mm		-		104 x 70 x 30
FONCTIONNALITÉ	PoE++ 95W 56V même avec entrée en 12V IP30 Rail DIN + mural				IP30 Rain DIN + mural Injecteur PoE++ 95W		Manageable niveau 2 IP30 Rail-DIN +mural		IP30 Rail Din + muralInjecteur PoE+ 36 W
RÉF.	**314205**	RÉF.	**314202**	RÉF.	**314825**	RÉF.	**314900**	RÉF.	**314810**

PORTS RJ45 GIGABIT ETHERNET









MODÈLE	IPOE-162	IPOE-171-95	IGS-510TF	IGS-5225-4T2S
PORTS RÉSEAU	Gigabit PoE+	RJ45 Multi-Gigabit	4 RG45 Gigabit	4 RG45 Gigabit
AUTRES PORTS	10/100/1000	100/1000/2.5G/5G	1 SFP 100/1G	2 SFP 100/1G
ALIMENTATION	Bornier redondant 12-48V (power boost 56V)	Bornier redondant 12-48V (power boost 56V)	Bornier redondant 12-48V	Bornier redondant 12-48-54V
DIMENSIONS (EN MM)	135 x 87 x 32 mm	135 x 87 x 32 mm	104 x 70 x 30 mm	135 x 87 x 32 mm
FONCTIONNALITÉ	IP30 Rail DIN + mural Manag. Niv.2	IP30 Rail DIN + mural	IP30 Rail DIN + mural	IP30 Rail DIN + mural
	RÉF. **314162**	RÉF. **410176**	RÉF. **314841**	RÉF. **314832**











MODÈLE	IGS-501T	IGS-801T	IGS-54HPT	IGS-620FT	IPOE-174
PORTS RÉSEAU	5	8	5	4	1 port PoE 60in W + 4 PoE+ 30 W
PORT FIBRE	-	-	-	2 x SFP Bi-Vitesse 100/1G	-
ALIMENTATION	Bornier redondant 12 à 48 V DC	Bornier redondant 12 à 48 V DC	Bornier redondant 48 V DC	Bornier redondant 12 à 48 V DC	Switch uPoE ou injecteur uPoE (410172)
DIMENSIONS (EN MM)	132 x 85 x 32	135 x 87 x 32	152 x 107 x 72	135 x 87 x 32	135 x 85 x 32
FONCTIONNALITÉ	IP30 Rail DIN + mural	IP30 Rail DIN + mural	IP30 Rail DIN + mural	IP30 Rail DIN + mural liaison fibre redondante	IP30 Rail Din + mural 4 ports injecteurs PoE+ 30 W max.
	RÉF. **314805**	RÉF. **314808**	RÉF. **314804**	RÉF. **314842**	RÉF. **410174**









MODÈLE	IGS-624HTP	IGS-5225-8P4S	IGS-4215-4P4T	IGS-824UPT
PORTS RÉSEAU	4	8 Gigabit PoE+	8	6 Gigabit dont 4 PoE++
PORT FIBRE	2 x SFP Bi-Vitesse 100/1G	2 SFP 100/1G + 2 SFP 1G/2.5G	-	2 SFP 100/1G
PORT SPÉCIAL	-	IoT bornier 2DI/2DO Modbus TCP	1 x RJ45 RS-232	Bornier redondant
ALIMENTATION	Bornier redondant 48 V DC	48-56V DC	Bornier redondant 48 V DC	48-54V 240w max
DIMENSIONS (EN MM)	152 x 107 x 72	152 x 107 x 77 mm	161 x 107 x 72	135 x 86 x 56 mm
FONCTIONNALITÉ	IP30 Rail DIN + mural liaison fibre redondante	OnVif détection caméra Manag.Niv2 ERPS Ring	IP30 Rail DIN + mural Manag, Niv.2 + WatchDog Reset Caméra	IP30 Rail DIN + mural
	RÉF. **314862**	RÉF. **314852**	RÉF. **314844**	RÉF. **314824**









MODÈLE	IGS-4215-4P4T2S	IGS-10020MT	IGS-10020PT	IGS-10020HPT
PORTS RÉSEAU	8	8	8	8
PORT FIBRE	2 x SFP Bi-Vitesse 100/1G	2 x SFP Bi-Vitesse 100/1G	2 x SFP Bi-Vitesse 100/1G	2 x SFP Bi-Vitesse 100/1G
PORT SPÉCIAL	1 x RJ45 RS-232	-	1 x RJ45 RS-232	1 x RJ45 RS-232 + bornier 2 in / 2 out
ALIMENTATION	Bornier redondant 48 V DC+	Bornier redondant 12 à 48 V DC	Bornier redondant 48 V DC	Bornier redondant 48 V DC
DIMENSIONS (EN MM)	161 x 107 x 72	135 x 87,8 x 56	152 x 107 x 72	152 x 107 x 72
FONCTIONNALITÉ	IP30 Rail DIN + mural Manag, Niv.2 + WatchDog Reset Caméra	IP30 Rail DIN + mural Manag, Niv.2 VLAN, STP, QoS, IGMP	IP30 Rail DIN + mural Niv.2 VLAN, ERPS Ring, WatchDog	IP30 Rail DIN + mural Niv.2+ VLAN, ERPS Ring, WatchDog
	RÉF. **314846**	RÉF. **314882**	RÉF. **314890**	RÉF. **314892**

Accessoires switchs industriels

Panneau de brassage CAT. 6A

CAT. 6A

A monter directement sur un rail DIN !

› Nombre de ports : 8 ports RJ45
› Catégorie : CAT. 6A STP (10 Gbps)
› Pour câble monobrin : AWG 22 à AWG 26
› Format : pour rail DIN 35 mm
› Hauteur : 0,5U
› Raccordement : bloc 110 / krone
› Support arrière de câbles



BLINDAGE	PORTS	RÉF.
STP	8	**257304**

Mini panneau de brassage à équiper

TOP QUALITÉ

À poser, à fixer au mur ou sur rail DIN !

› Nombre d'emplacements : 4 à 8 emplacements keystone
› Blindage : STP
› Format : à poser, à fixer au mur ou sur rail DIN
› Hauteur : 1U
› Support arrière de câbles
› Fourni avec kit DIN et visserie



LARGEUR	EMPLACEMENTS	COULEUR	RÉF.
78 mm	4	Noir	**272454**
113 mm	6	Noir	**272456**
158 mm	8	Noir	**272458**

Châssis rail DIN 19" réglable en profondeur

TOP QUALITÉ

› Format : rackable 19"
› Hauteur : 2U, profondeur : 35 cm
› Cadre rigide
› Rail DIN symétrique type Omega 35 mm
› Réglage en profondeur du rail DIN sur environ 23 cm



	RÉF.
Châssis rail DIN 19"	**754906**

Support rail DIN pour embase noyau RJ45

› Pour rail DIN symétrique type oméga 35 mm
› Matière : métal (**Réf. 272451**), plastique ABS (**Réf. 272452**)
› Flanc latéral amovible pour empilage latéral (**Réf. 272452**)
› Continuité de masse sur rail DIN



Réf. 272451

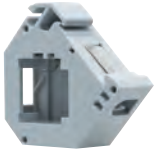

Réf. 272452

	RÉF.
Support DIN métallique 1 port keystone	**272451**
Support DIN plastique 1 port keystone	**272452**

Kit de fixation sur rail DIN

Permet le montage sur un rail DIN d'équipements non prévus à cet effet initialement. Les 2 pattes de fixation se vissent au dos des équipements et permettent un clipsage sur le rail DIN.

› Fourni avec 2 pattes de fixation et vis M3
› Format : pour rail DIN 35 mm



	RÉF.
Kit de montage sur rail DIN	**272453**

Coupleur RJ45 CAT. 6A blindé pour rail DIN

TOP QUALITÉ

CAT. 6A

10 G

PoE

› Catégorie : CAT. 6A STP
› Volets de protection haut et bas, amovibles
› Indice de protection sans les volets : IP20
› Pour rail DIN symétrique type oméga
› Reprise de masse sur rail
› Compatible PoE



	RÉF.
Coupleur RJ45 CAT. 6A pour rail DIN	**272222**

Alimentation industrielle sur rail DIN

TOP QUALITÉ

Bloc d'alimentation de 12 à 48 volts pour environnement professionnel. Convertit le courant alternatif du secteur en courant continu, stabilisé et régulé, indispensable aux bonnes performances des switchs et convertisseurs industriels

› Pour rail DIN symétrique type oméga 35 mm
› Tension d'entrée : 90 - 264 volts
› Connecteurs d'entrée / sortie : bornier à vis



Réf. 314628

	TENSION SORTIE	PUISSANCE	RÉF.
Alim. Industrielle	12 V	15 watts 1,25 A	**314613**
Alim. Industrielle	24 V	60 watts 2,5 A	**314614**
Alim. Industrielle	24 V	75 watts 3,2 A	**314615**
Alim. pour switch PoE	48 V	75 watts 1,6 A	**314617**
Alim. pour switch PoE	48 V	120 watts 2,5 A	**314621**
Alim. pour switch PoE	48 V	150 watts 3,2 A	**314630**
Alim. pour switch PoE	48 V	240 watts 5 A	**314628**
Alim. pour switch PoE	48 V	480 watts 10 A	**314629**

Coffret étanche pour application industrielle

TOP QUALITÉ

Protégez vos équipements de l'eau et de la poussière !

› Indice d'étanchéité : IP66
› Indice de protection aux chocs : IK10
› Coffret en polyester LS0H (zéro halogène)
› Porte pleine réversible, avec serrure de sécurité
› Dimensions : 300 x 265 x 165 mm
› Utilisation intérieure ou extérieure
› Température d'utilisation : -50 °c à +150 °c
› Coffret certifié EN 62208
› Platine de fond métallique perforée en option (**Réf. 754911**)

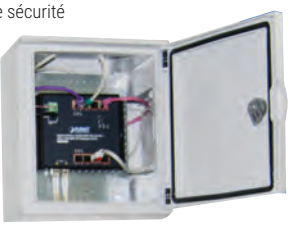

Réf. 754910

	RÉF.
Coffret étanche	**754910**
Platine de fond pour coffret étanche	**754911**

Switchs industriels plats et rackables






	WGR-500-4P	WGS-810	WGS-814HP	WGS-818HP
MODÈLE				
PORT RÉSEAU	5 Gigabit dont 4PoE+	8-Gigabit	8 Gigabit dont 4PoE+	8 Gigabit PoE+
ALIMENTATION	Bornier + Jack	12v fournie	Bornier redondant 12-48V	Bornier redondant 12-48V
DIMENSIONS (EN MM)	180 x 140 x 25	148 x 134 x 25 mm	148 x 134 x 25 mm	148 x 134 x 25 mm
FONCTION	IP30 Routeur Firewall avec serveur DHCP	IP30 3 Modes : Standard /Vlan/Extend	IP30 3 Modes : Standard /Vlan/Extend	IP30 3 Modes : Standard /Vlan/Extend
RÉF.	**314504**	**314811**	**314814**	**314818**






	WGS-4215-8P2S	WGS-5225-8P2SV	WGS-5225-8T2SV
MODÈLE			
PORT RÉSEAU	8 Gigabit PoE+	8 Gigabit PoE+	8 Gigabit
PORT FIBRE	2 SFP 100/1G	2 SFP 100/1G	2 SFP 100/1G
ALIMENTATION	Bornier + Jack redondant 48-56V	Bornier + Jack redondant 48-56V	Bornier + Jack redondant 12-48V
DIMENSIONS (EN MM)	180 x 140 x 25	180 x 140 x 25	180 x 140 x 25 mm
FONCTION	IP30 Web Manageable Niv.2	IP30 LCD Manageable Niv.2 et PoE+ (sans PC)	IP30 LCD Manageable Niv.2 (sans PC)
RÉF.	**314828**	**314829**	**314830**

Switch industriel L2 rackable Gigabit PoE+

› Alimentation interne
› Température de fonctionnement : -0°c à 65°c



Allied Telesis

	RÉF. ALLIED TELESIS	RÉF.
Switch ind. 19" 8p Gigabit PoE+ & 2 SFP - 125 W	AT-IE210L-10GP	**522315**
Kit de fixation 19" pour IE210L - 10 GP	AT-RKMT-J14	**522232**
Switch ind. 19" 16p Gigabit PoE+ & 2 SFP - 250 W	AT-IE210L-18GP	**522318**
Kit de fixation 19" pour IE210L-18 GP	AT-RKMT-J13	**522613**

Commutateur AT-IE200-6GT-80

Commutateur Ethernet industriel manageable niveau 2

› 4 ports cuivre 10/100/1000 et 2 ports 100/1000 SFP
› Fixation Rail-Din
› Température de fonctionnement de -40°c à +70°c
› Prévoir alimentation de Type-AT-MWMDR40/48



Allied Telesis

	RÉF. ALLIED TELESIS	RÉF.
Commutateur	AT-IE200-6GT-80	**746387**

Switch industriel 10G PoE++

Série IE220

NEW



	RÉF. ALLIED TELESIS	RÉF.
Switch industriel Niv.2 4p PoE++ & 2 SFP+ 1G/10G	AT-IE220-6GHX	**522326**
Switch industriel Niv.2 8p PoE++ & 2 SFP+ 1G/10G	AT-IE220-10GHX	**522321**

Switch industriels Niveau 3 PoE+

Série IE340

NEW



	RÉF. ALLIED TELESIS	RÉF.
Switch industriel Niv.3 8p Gigabit & 4 SFP+ 1G/10G	AT-IE340-12GT	**522342**
Switch industriel Niv.3 8p PoE+ & 4 SFP+ 1G/10G	AT-IE340-12GP	**522343**
Switch industriel Niv.3 16p PoE+ & 4 SFP+ 1G/10G	AT-IE340-20GP	**522320**

: NOUVEAUTÉ

Serveurs IP RS-232 et convertisseurs RS-485/422

Serveur série Dominion SX II

Sécurité militaire certifié !

Le Dominion SX II permet l'accès série-sur-IP et le contrôle des périphériques série, à tout moment et quel que soit l'endroit. Il constitue le serveur de consoles série le plus puissant, sécurisé, fiable et simple à utiliser du marché. Il permet un contrôle sans égal des serveurs, périphériques réseau, dispositifs de sécurité, unités PDU, hôtes virtuels et équipements sans fil et de télécommunication. Le SX II offre le plus grand choix existant de connexions série-sur-IP via les clients SSH/Telnet, les navigateurs indépendants de Java, le logiciel CommandCenter, et l'accès direct au niveau du rack. Raritan propose un choix différents au format 1U permettant de raccorder 4, 8, 16, 32 ou 48 équipements série. Tous les modèles sont équipés d'une double alimentation (AC ou CC) et d'un double port local Ethernet Gigabit.

- Port DVI/USB pour accès local direct
- Port console compatible : HP, Cisco, Dell, IBM…
- Redondance : Double alimentation et 2 ports Gigabit
- Acces hautement sécurisé : SSH Telnet SLL Web CLI…



Réf. 882400

Raritan
A brand of legrand

	PORT SÉRIE	RÉF. FOURN.	RÉF.
Console Serveur série double-Power AC / double LAN	4 x RJ45	DSX2-4	**882400**
Console Serveur série double-Power AC / double LAN	8 x RJ45	DSX2-8	**882800**
Console Serveur série double-Power AC / double LAN	16 x RJ45	DSX2-16	**882160**
Console Serveur série double-Power AC / double LAN	32 x RJ45	DSX2-32	**882320**
Console Serveur série double-Power AC / double LAN	48 x RJ45	DSX2-48	**882480**

Serveur de console série sur IP

Existe en 8 et 16 ports COM !

- Accès console série distant
- La fonction DTE/DCE à détection automatique
- Détection en ligne/hors ligne des périphériques série connectés



ATEN

	RÉF. FOURN.	RÉF.
Serveur de console série 8 ports	SN9108CO	**269309**
Serveur de console série 16 ports	SN9116CO	**269116**

Serveur Pro console série sur IP

Alimentation et accès IP redondant!

- Accès console série distant
- DTE/DCE à détection automatique
- Client Telnet/SSH direct et la visionneuse Java
- Câblerie compatible CISCO



ATEN

	RÉF. FOURN.	RÉF.
Serveur de console série 8 ports	SN0108CO	**269308**
Serveur de console série 32 ports	SN0132CO	**269332**
Serveur de console série 48 ports	SN0148CO	**269348**

Serveur de périphériques RS-232 sécurisé

Contrôlez un port COM à distance !

Modes de fonctionnement Standard COM réel ou sécurisé, serveur/client TCP, serveur/client de tunneling série sécurisé, gestion des consoles (SSH) et gestion directe des consoles SSH ou Telnet.

- Interface utilisateur graphique multilingue intuitive sur pages Web
- Parfaitement compatible avec SCADA (SNMP)
- Entrée alimentation redondante (prise et bornier) pour une sécurité intégrée.



ATEN

Réf. 263002

	RÉF. FOURN.	RÉF.
Serveur série RS-232 1 port DB9 sécurisé sur IP	SN3001	**263001**
Serveur série RS-232 2 ports DB9 sécurisé sur IP	SN3002	**263002**

Serveur de périphériques RS-232 sécurisé autoalimenté par PoE

PoE

Moins de 2 watts en PoE !

Modes de fonctionnement Standard COM réel ou sécurisé, serveur/client TCP, serveur/client de tunneling série sécurisé, gestion des consoles (SSH) et gestion directe des consoles SSH ou Telnet.

- Interface utilisateur graphique multilingue intuitive sur pages Web
- Parfaitement compatible avec SCADA (SNMP)
- 3 Alimentations possible : transfo, bornier ou injecteur PoE optionnel



Réf. 263011

	RÉF. FOURN.	RÉF.
Serveur série RS-232 1 port DB9 sécurisé sur IP PoE	SN3011	**263011**
Serveur série RS-232 2 ports DB9 sécurisé sur IP PoE	SN3012	**263012**

Serveur IP RS-232 / 485 / 422 sur IP

En RJ45 ou Fibre !

Spécialement conçu pour convertir la communication série RS232, RS422 ou RS485 en réseau Fast Ethernet afin d'étendre la distance du réseau de manière efficace et économique.

- Boitier métal compatible chassis 19" (ref 411400)
- Port Série : DB-9 Mâle
- Ports réseau : RJ45 10/100 – SFP 100FX



PLANET Networking & Communication

	RÉF. FOURN.	RÉF.
Serveur IP RS-232 / 485 / 422 sur RJ45 10/100	ICS-110	**041310**
Serveur IP RS-232 / 485 / 422 sur SFP 100FX	ICS-115A	**041306**

Serveur Industriel Série IP

RS-232/422/485 sur rail DIN!

- Port Série format DB9 Male et bornier 4 fils
- Réseau 100Mbps RJ45
- Virtual Com Support : Win XP/7/8/10 – Server 2003/2008/2012



PLANET Networking & Communication

	RÉF. FOURN.	RÉF.
Serveur Industriel RS-232/422/485 sur RJ45	ICS-2100T	**314733**

Switch 10 ports Gigabit dont 8 ports Fibre SFP

La multiprise en fibre optique !

Concentrez le déploiement de caméras ou de bornes WiFi dans de larges zones et dépassez la limite de 100 m des câbles électriques avec des connexions en fibre optique.

› 8 ports SFP pour modules 1000 Base-SX / LX / BX / ZX
› 2 ports RJ45 10/100/1000 Mbps



	RÉF.
Switch 10 ports Gigabit dont 8 ports Fibre SFP	**311849**

Dexlan

Switch manageable niv.2 - 24 ports fibre Gigabit SFP & 4 ports RJ45

Le commutateur puissant et flexible pour déployer sur de grandes distances !

Destiné au coeur de réseau, vous pourrez l'utiliser pour des applications centralisés et des déploiements sur de grandes distances, des points d'accès sans fil ou des caméras de surveillance réseau IP pour les utilisateurs. C'est un choix idéal pour déployer la couverture WIFI, la bureautique, l'acces Internet, la sécurité informatique, au travers de plusieurs bâtiments avec des liaisons fibres simples ou agrégées.

› 24 ports fibre Gigabit SFP compatible avec les modules en 1000Base-SX/LX et WDM
› 4 ports RJ45



	RÉF.
Switch Niv.2+ 28 ports Fibre optique	**890231**

Switch fibre optique 16 et 28 ports

10 G

Spécial agregation en 10Gigabit !

Switches de cœur de réseau pour centraliser vos déploiements et garantir une installation efficace.



Réf. 317633



Réf. 313016

tp-link

	RÉF. FOURN.	RÉF.
Switch 24 ports Gigabit SFP Combo 4 RJ45 & 4 SFP+ 10G	TL-SG3428XF	**317633**
Switch 16 ports Gigabit SFP+ 10G	TL-SX3016F	**313016**

Switch Niv.2+ 8 ports Fibre optique SFP+ 10G

10 G

Spécial Streaming Vidéo 4K !

Construisez un réseau ultra -rapide avec ce switch entièrement composé de 8 ports fibre optique 10G et d'une capacité de commutation de 160 Gbit/s. Idéal pour les réseaux d'entreprises, il répond aux demandes de très haute vitesse, fiable et performante.

› 8 ports SFP+ 10 Gigabit
› Manageable L2+/L3 (Static, DHCP...)
› Large fond de panier : 160Gbps

tp-link



	RÉF. FOURN.	RÉF.
Switch Niv.2+ 8 ports Fibre optique SFP+ 10G	TL-SX3008F	**313008**

Switch 4 ports Gigabit dont 2 SFP

Mini switch réseau Gigabit avec liaisons fibre optique au-delà de la limite de 100 m des liaisons cuivre.

› Les 2 ports SFP Gigabit sont conçus pour recevoir des modules SFP Gigabit multimode, monomode et multiplexé WDM qui offrent des distances de communication de plusieurs kilomètres.
› 2 RJ45 10/100/1000
› 2 SFP Gigabit pour modules 1000SX/LX/ZX ou WDM
› Alim. cordon USB-A / Jack 5.5-2.1 ou adaptateur secteur optionnel



	RÉF.
Switch 4 ports Gigabit dont 2 ports fibre SFP	**311944**
Alimentation optionnelle 5V 2A	**801125**

Etoile optique Switch 10 ports Gigabit dont 8 SFP

Centralisez vos liaisons fibre optique !

Switch réseau Gigabit avec 8 liaisons fibre optique et 2 ports Gigabit Ethernet cuivre

› 2 RJ45 10/100/1000
› 8 SFP Gigabit pour modules 1000SX/LX/ZX ou WDM
› Alim. cordon USB-A / Jack 5.5-2.5 ou adaptateur secteur optionnel



	RÉF.
Etoile optique Switch 10 ports Gigabit dont 8 SFP	**311848**
Alimentation optionnelle 5V 2A	**801128**

Switch 16 ports 10 Gigabit dont 12 SFP+

10 G

Spécial application vidéo 4K !

Conçu pour transporter des flux vidéo de très haute définition, ce switch 10 Gigabit peut être empilé via cordon DAC ou RJ45 Cat7.

› 12 ports SFP+ bi-vitesse 1G/10G
› 4 ports RJ45 100/1000/10G
› Fonction Niv.3 + VCStack, EPSRing



Allied Telesis

	RÉF. FOURN.	RÉF.
Switch Niv.3 12 ports SFP+ 1G/10G +4 RJ45 10G	AT-XS916MXS	**746362**

Switch 16 ports 10 Gigabit et 2 Stack 40G

10 G

Spécial mur d'image LED !

Destiné aux solutions exigant de très hautes performances, ce switch 10 Gigabit dispose de ports UpLink 40 Gigabit pour vous garantir un résultat exceptionnel d'affichage HD 4K fluide et dynamique.

› 16 ports SFP+ bi-vitesse 1G/10G
› 4 ports QSFP 40GbE
› Fonction Niv.3 + VCStack, VCStack-LD, EPSRing



Allied Telesis

	RÉF. FOURN.	RÉF.
Switch Niv.3 16 ports SFP+ 1G/10G +4 QSFP 40G	AT-x550-18XSQ	**552518**

Convertisseurs fibre optique

GÉNÉRIQUE







MODÈLE	Multimode	Multimode	Selon SFP	Monomode	Multi-Mono
PORT RJ45	1x 10/100	2 x 10/100	1 x 10/100	1 x 10/100	0
PORT FIBRE	Duplex SC 100	Duplex SC 100FX	SFP 100FX	SFP 100FX	SFP 100/1G
FIBRE / DISTANCE	OM1/OM2 – 2km	OM1/OM2 – 2km	Selon SFP	OS2 25km	Selon SFP
LONGUEUR ONDE	1310nm	1310nm	Selon SFP	1310nm	Selon SFP
OPTION	Alim **Réf. 801125**	Alim **Réf. 801125**	Alim **Réf. 801125**	Alim **Réf. 801125**	Alim **Réf. 801125**
	RÉF. **311703**	RÉF. **311753**	RÉF. **311691**	RÉF. **311726**	RÉF. **311882**







MODÈLE	Multimode	Monomode	Selon SFP	Selon SFP	Selon SFP
PORT RJ45	1x Gigabit	1 x Gigabit	1 x Gigabit	2 x Giga PoE+ 30W	1 x Giga PoE++ 60W
PORT FIBRE	Duplex SC 1G	Duplex LC 1000LX	SFP 1G	SFP 1G	SFP 1G
FIBRE / DISTANCE	OM2/3/4/5 – 2km	OS2 – 20km	Selon SFP	Selon SFP	Selon SFP
LONGUEUR ONDE	850nm	1310nm	Selon SFP	Selon SFP	Selon SFP
OPTION	Alim **Réf. 801126**	SFP inclus	Alim **Réf. 801126**	Budget 50W	Budget 60W
	RÉF. **311756**	RÉF. **311722**	RÉF. **311791**	RÉF. **311793**	RÉF. **311760**

PLANET Networking & Communication







MODÈLE	XT-905A	XT-915A	XT-925A	FTP-802	GTP-805
PORT RJ45	1x 10G/5G/2.5G/1G	-	1x 10G/5G/2.5G/1G	100 PoE 15W	Gigabit PoE+ 30W
PORT FIBRE	1x SFP+ 10G/1G	2x SFP+ 10G/1G	2x SFP+ 10G/1G	SC Duplex 100FX	SFP Gigabit
FIBRE / DISTANCE	Selon SFP/SFP+	Selon SFP/SFP+	Selon SFP/SFP+	OM1/OM2 2km	Selon SFP
LONGUEUR ONDE	Selon SFP/SFP+	Selon SFP/SFP+	Selon SFP/SFP+	1310 nm	Selon SFP
	RÉF. **314910**	RÉF. **314915**	RÉF. **314925**	RÉF. **411802**	RÉF. **411815**







MODÈLE	XT-705A	GT-805A	GT-1205A	GT-915	MC-1500
PORT RJ45	1x 10G/5G/2.5G/1G	1x 10/100/1000	1x 10/100/1000	1x Gigabit Manageable	-
PORT FIBRE	1x SFP+ 10G	1x SFP 100/1G	2x SFP 100/1G	1x SFP 100/1G	-
FIBRE / DISTANCE	Selon SFP+	Selon SFP	Selon SFP	Selon SFP	19" hauteur 2U
LONGUEUR ONDE	Selon SFP+	Selon SFP	Selon SFP	Selon SFP	-
OPTION	Chassis **Réf. 411400**	Chassis **Réf. 411400**	Chassis **Réf. 411400**	Chassis **Réf. 411400**	15 Convertisseurs
	RÉF. **411005**	RÉF. **411805**	RÉF. **411205**	RÉF. **411915**	RÉF. **411400**

NOUVEAUTÉ :

Convertisseurs fibre optique Gigabit

tp-link







MODÈLE	MC100CM	MC110CS	MC200CM	MC210CS	MC220L
PORT RJ45	1x 10/100	1 x 10/100	1 x 1000	1 x 1000	1 x 1000
PORT FIBRE	Duplex SC 100	Duplex SC 100FX	SFP 100FX	SC 1000 LX	SFP Gigabit
FIBRE / DISTANCE	OM1/OM2 – 2km	OS2 – 20km	OM2/3/4 – 500m	OS2 - 20km	Selon SFP
LONGUEUR ONDE	1310nm	1310nm	850nm	1310nm	Selon SFP
OPTION	Chassis **Réf. 311400**	Chassis **Réf. 311400**	Chassis **Réf. 311400**	Chassis **Réf. 311400**	Chassis **Réf. 311400**
	RÉF. **311911**	RÉF. **311914**	RÉF. **311915**	RÉF. **311925**	RÉF. **311898**

PoE+






MODÈLE	MC111CS	MC112CS	FC111A-20	FC11PB-20	FC311A-2	FC311B-2	FC311A-20	FC311B-20
PORT RJ45	1x 100		1 x 100	100 PoE	1 x Gigabit		1 x Gigabit	
PORT FIBRE	Simplex SC/UPC 100FX		Simplex SC/UPC 100FX		Simple SC/UPC 1000LX		Simple SC/UPC 1000LX	
FIBRE / DISTANCE	WDM OS2 – 20km		WDM OS2 – 20km		WDM OS2 – 2km		WDM OS2 – 20km	
LONGUEUR ONDE	1310/1550nm		1310/1550nm		1310/1550nm		1310/1550nm	
OPTION	Chassis **Réf. 311400**		Chassis **Réf. 311420**		Chassis **Réf. 311420**		Chassis **Réf. 311420**	
	RÉF. **311921**	**311922**	RÉF. **311918**	**311919**	RÉF. **311904**	**311903**	RÉF. **311906**	**311905**

Allied Telesis







Type-C™

MODÈLE	AT-DMC100/LC	AT-DMC100/ST	AT-MMC200/LC	AT-MMC200/ST	AT-UMC2000/LC-901
PORT(S) RJ45	1 x RJ45 10/100	1 x RJ45 10/100	1 x RJ45 10/100	1 x RJ45 10/100	USB Type-C™ Femelle
PORT(S) FIBRE	Duplex LC 100 FX multimode	Duplex ST 100 FX multimode	Duplex LC 100 FX multimode	Duplex ST 100 FX multimode	Duplex LC 1000SX
FIBRE / DISTANCE	50-62.5/125µm – 2 kms	50-62.5/125µm – 2 kms	50-62.5/125 µm – 2 kms	50-62.5/125 µm – 2 kms	OM2/OM3 550 m
LONGUEUR ONDE	1310 nm	1310 nm	1310 nm	1310 nm	850 nm
CHÂSSIS COMPATIBLE	Non – Alim MicroUSB fournie	Non – Alim MicroUSB fournie	19" 1U **Réf. 522206** 19" 3U **Réf. 522215**	19" 1U **Réf. 522206** 19" 3U **Réf. 522215**	Alimenté par USB Type-C™
	RÉF. **522110**	RÉF. **522116**	RÉF. **522210**	RÉF. **522211**	RÉF. **522209**







Allied Telesis

MODÈLE	AT-DMC1000/ST	AT-MMC2000/SC	AT-MMC2000/ST	AT-MMC2000/SP	AT-MMC2000LX/LC
PORT(S) RJ45	1 x RJ45 10/100/1000	10/100/1000 Mbps	10/100/1000 Mbps	10/100/1000 Mbps	10/100/1000 Mbps
PORT(S) FIBRE	Duplex ST 1000 SX	Duplex SC	Duplex ST	Module SFP optionnel	Duplex LC
FIBRE / DISTANCE	OM2/OM3 – 550 m	OM2 550m	OM2 550m	Selon module	OS1/OS2 20kms
LONGUEUR ONDE	850 nm	-	-	-	-
CHÂSSIS COMPATIBLE	Non – Alim MicroUSB fournie	2U : **Réf. 522215** 1U : **Réf. 522206**	2U : **Réf. 522215** 1U : **Réf. 522206**	2U : **Réf. 522215** 1U : **Réf. 522206**	2U : **Réf. 522215** 1U : **Réf. 522206**
	RÉF. **522130**	RÉF. **522212**	RÉF. **522213**	RÉF. **522000**	RÉF. **522234**

Modules fibre SFP et cartes fibre optique

Module fibre optique



Réf. 311825



Réf. 522799



Réf. 522796



Réf. 522799

	FIBRE À UTILISER 9/125	50/125	62,5/125	RÉF.
MODULE FIBRE OPTIQUE SFP+ GIGABIT				
SFP+ DEXLAN 10G multimode	-	300 m	-	**311829**
SFP+ DEXLAN 10G monomode	10 km	-	-	**311825**
SFP+ Planet 10G Multimode -40°/+75°C (Tx/Rx 850)		300m		**411899**
SFP+ Planet 10G Multimode -40°/+75°C (Tx/Rx 1310)		2km		**411999**
SFP+ Planet vers RJ45 10Gbps 30m	-	-	-	**411846**
SFP+ TP-LINK 10G monomode	10 km	-	-	**311929**
SFP+ ALLIED RJ45 10GBase-T 100 m	-	-	-	**522846**
SFP+ ALLIED 10G-SR multimode, Duplex [Tx/Rx=850]	-	300 m	-	**522890**
SFP+ ALLIED 10G-LRM Multi mode Duplex [Tx/Rx=1310]	-	550 m	220 m	**522891**
SFP+ ALLIED DAC Direct attach cable, Twinax, 1 m	-	-	-	**746350**
SFP+ ALLIED DAC Direct attach cable, Twinax, 3 m	-	-	-	**522847**
SFP+ ALLIED DAC Direct attach cable, Twinax, 7 m		-	-	**522848**
SFP+ TP-LINK 10Gigabit Multimode 300m		300 m		**311949**
SFP+ TP-LINK RJ45 10GBASE-T Cuivre		30 m		**311947**
SFP+ TP-LINK 10Gigabit Stack 3m		3 m		**311943**
SFP+ TP-LINK 10Gigabit Stack 1m		1 m		**311946**
MODULE FIBRE FORMAT SFP 100 FX				
SFP PLANET 100 FX multimode	-	2 km	2 km	**411699**
SFP PLANET 100 FX monomode	20 km	-	-	**411695**
SFP PLANET 100 FX multimode -40°/+75°c	-	2 km	2 km	**411679**
SFP PLANET 100 FX monomode -40°/+75°c	20 km	-	-	**411675**
SFP ALLIED, 100BX monomode, BiDi [Tx=1550,Rx=1310]	15 km	-	-	**522691**
SFP ALLIED, 100BX monomode, BiDi [Tx=1310,Rx=1550]	15 km	-	-	**522692**

	FIBRE À UTILISER 9/125	50/125	62,5/125	RÉF.
MODULE FIBRE FORMAT SFP GIGABIT				
SFP ALLIED 1000 SX multimode	-	-	500 m	**522799**
SFP 1000 SX multimode	-	-	550 m	**311799**
SFP 1000 LX monomode	10 km	-	-	**311795**
SFP PLANET 1000 SX multimode	-	2 km	-	**411798**
SFP PLANET 1000 SX multimode -40°/+75°c	-	-	550 m	**411799**
SFP PLANET 1000 LX monomode -40°/+75°c	10 km	-	-	**411795**
SFP ALLIED RJ45 1000 BaseT 100 m	-	-	-	**522796**
SFP PLANET RJ45 1000 BaseT 100 m	-	-	-	**411896**
SFP TP-LINK 1000 SX multimode	-	-	550 m	**311899**
SFP TP-LINK 1000 LX monomode	10 km	-	-	**311895**
SFP TP-LINK WDM émetteur 1000 BX	10 km	-	-	**311901**
SFP TP-LINK WDM récepteur 1000 BX	10 km	-	-	**311902**
SFP ALLIED 1000SX multimode, Duplex [Tx/Rx=850]	-	550 m	220 m	**522799**
SFP ALLIED 1000LX10/I monomode, Duplex [Tx/Rx=1310], -40 to 85°c	10 km	-	-	**746349**
SFP ALLIED 1000EX monomode, Duplex [Tx/Rx=1310]	40 km	-	-	**746348**
SFP ALLIED 1000BX monomode, BiDi [Tx=1310,Rx=1490]	10 km	-	-	**522793**
SFP ALLIED 1000BX monomode, BiDi [Tx=1490,Rx=1310]	10 km	-	-	**522794**
SFP TP-LINK RJ45 1000Mbps		100 m		**311873**
SFP TP-LINK GIGABIT WDM EMETTEUR 2KM	2 km			**311907**
SFP TP-LINK GIGABIT WDM RECEPTEUR 2KM	2 km			**311908**

Module SFP compatible CISCO / HP



Réf. 311829

	FIBRE À UTILISER 9/125	50/125	62,5/125	RÉF.
MODULES FIBRE SFP GIGABIT CODÉS PAR MARQUE				
Module SFP 1000 SX multimode pour CISCO	-	550 m	295 m	**311773**
Module SFP 1000 LX monomode pour CISCO	20 km	-	-	**311780**
Module SFP 1000 SX multimode pour HP	-	550 m	295 m	**311761**
Module SFP 1000 LX monomode pour HP	10 km	-	-	**311762**
MODULES FIBRE SFP+ 10 GIGA CODÉS CISCO				
Module SFP+ 10G multimode pour CISCO	-	300 m	-	**311774**
Module SFP+ 10G monomode pour CISCO	10 km	-	-	**311776**
CORDONS CUIVRE TWINAX SFP+ PASSIFS				
Cordon DAC SFP+ 10G pour CISCO - 1 m	-	-	-	**311778**
Cordon DAC SFP+ 10G pour CISCO - 3 m	-	-	-	**311779**
Cordon DAC SFP+ 10G pour CISCO - 5 m	-	-	-	**311777**

Réf. 311778





** Autres marques ou modèles : nous consulter !

CARTES INTERNES SPÉCIALES SERVEURS







PLUS PRODUIT	**40 Gbps de bande passante !**	**Injecteur PoE+ intégré !**	**Ports indépendants ou agrégeables !**
MODÈLE	AT-ANC10S/2	AT-2911GP/SFP	AT-2911SFP/2
FORMAT	Standard + LP	Standard + LP	Standard + LP
TAILLE PCIE	8x (8 lane)	1x (1 lane)	1x (1 lane)
PORT FIBRE	2 SFP+ 1G/10G	1 SFP 100/1G	2 SFP 100/1G
PORT CUIVRE	-	10/100/1000 PoE+ 30 W	-
RÉF.	**522910**	RÉF. **522911**	RÉF. **746378**

NOUVEAUTÉ :

Thermomètre IP WiFi et PoE avec 2 contacts secs

Pour une surveillance optimale !

Le HWg-STE2 est un thermomètre / hygromètre IP avec 2 entrées numériques. Il envoie une alerte par mail lorsque la température sort des plages programmées ou encore quand un contact d'alarme est fermé. Les sondes et détecteurs connectés peuvent être surveillés à l'aide de l'interface Web, via SNMP ou par le portail gratuit SensDesk.com

- Mesure de -30° à +125°C et humidité jusqu'à 99% RH
- 2 ports RJ11 pour 3 sondes max type Uni-Wire
- 2 entrées I/O bornier à vis : contact sec (porte, mouvement, fumée…)
- 1 port RJ45 10/100 PoE
- Client WiFi 11n 150 Mbps intégré
- Livré avec 1 sonde T° sur cordon 3 m

	RÉF. HWGROUP	RÉF.
Thermomètre IP WiFi et PoE avec 2 contacts secs	HWg-STE2 R2	**600753**
Capteur d'ouverture de porte sur cordon 2 m	MK4	**600371**



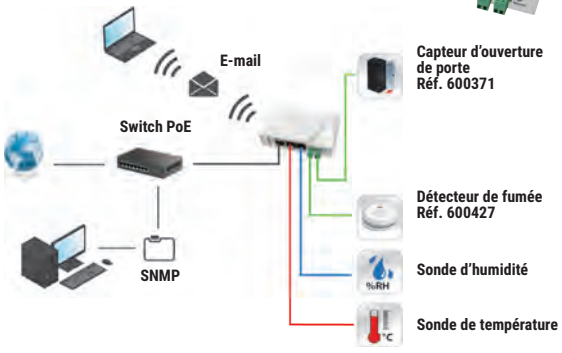

STE2 LITE Thermometre – hygrometre sur IP

Jusqu'à 4 sondes en cascade !

Thermomètre LAN et WiFi simple à utiliser pour la mesure des emplacements distants. Chaque fois qu'une température dépasse la plage spécifiée, une notification par e-mail est envoyée. Le package STE2 LITE comprend un capteur de température Temp-1Wire 1 m et un adaptateur secteur international 5 V.

NEW

Démo

- Mesure : -30° à +125°C / 0 à 99% RH
- Plus de 30 capteurs compatibles
- Alarme temps réel: Web http, eMail, XML API, SNMP



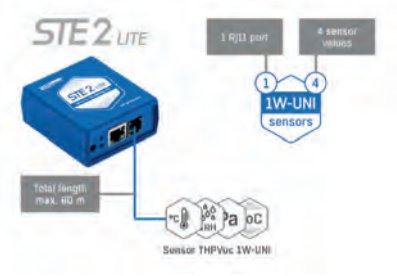

	RÉF. HWGROUP	RÉF.
Thermometre -Hygrometre sur IP LAN/WiFi	STE-LITE	**600829**

Thermomètre sur GSM / GPRS

Alertes SMS et e-mails !

Solution de surveillance environnementale pouvant être installée en quelques minutes. Pour cela, une simple couverture réseau téléphonique GSM est nécessaire. 5 destinataires pourront être alertés par e-mail ou SMS grâce au modem GSM / GPRS intégré. Ses 2 ports RJ11 permettent de connecter des sondes de température et / ou d'humidité et ses borniers de contact sec peuvent être utilisés pour le raccordement de capteurs de fumée, d'ouverture de porte ou détecteur infrarouge (PIR).

- 2 ports RJ11 pour sonde
- 2 entrées contact sec
- 1 port pour carte SIM GSM / GPRS
- Livré avec 1 sonde température -10/+80° sur câble 3 m RJ11

	RÉF. HWGROUP	RÉF.
Thermomètre sur GSM + 1 sonde + 1 alim	HWG-ARES12	**600524**

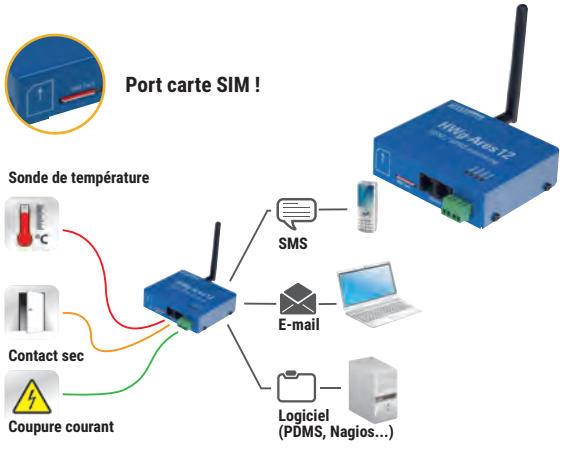

Sondes UNI-Wire sur câble RJ11

Température et Humidité !

	RÉF.
Sonde Température -10°/+80C° IP67 – 3m	**600585**
Sonde Température d'exterieur -50° / +125°C IP67 – 3m	**600311**
Sonde Humidité – 3m	**600488**
Double sonde Température et Humidité sur 1 seul RJ11 – 3m	**600520**

Réf. 600488



Réf. 600520



Astuce !
Rallongez le câble de vos sondes avec des cordons ADSL RJ11 et un coupleur RJ11

Voir section téléphonie pages 54 à 58

Liaisons réseau longue distance Coax VDSL et fibre 10G

Convertisseur 10Gigabit Fibre vers Cuivre

Des Kilomètre en 10G !

Solution d'extension de distance réseau flexible et fiable, les modèles manageables permettent de suveiller en temps réel les incidents, de casse ou déconnexion.

› Ports RJ45 Multigigabit : 10G/2.5G/1G/100BASE-X
› Ports SFP+ Bi-Vitesse : 1G/10G sur modèle manageables
› Management : LFP/SNMP/VLAN/Web/Cloud

NEW



Réf. 314910



Réf. 314915



Réf. 314925

	FIBRE	RJ45	RÉF. FOURNISSEUR	RÉF.
Convertisseur	SFP+ 10G	10/5/2.5/1G/100	XT-705A	**314905**
Convertisseur manageable	SFP+ 1G/10G	10/5/2.5/1G/100	XT-905A	**314910**
	2x SFP+ 1G/10G		XT-915A	**314915**
	2x SFP+ 1G/10G	10/5/2.5/1G/100	XT-925A	**314925**

Kit PoE sur Coax HighWire PowerStar

25 Watts Jusqu'à 500m !

PoE

Utiliser du cable coaxial RG59 ou RG11 pour connecter une caméra IP PoE sur grande distance. L'émetteur peut s'alimenter via un switch PoE ou une alimentation optionnelle

› Testeur Budget PoE en bout de ligne
› Connecteur Coax : BNC Femelle



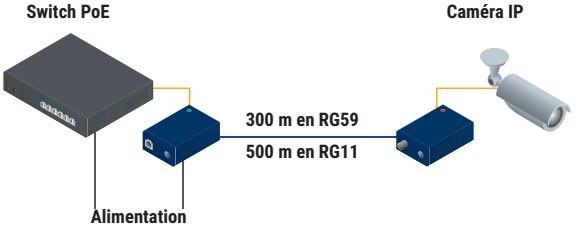

	RÉF. FOURNISSEUR	RÉF.
Emetteur HighWire PowerStar unité de base	VHW-HWPS-B	**053264**
Récepteur HighWire PowerStar unité caméra	VHW-HWPS-C	**053265**
Alimentation secteur DC 57V 800 mA	VPSU-57V-800-EU	**743140**
Cordon Europe Bi-polaire pour VPSU-57V	2-PIN-EU	**743082**

Convertisseur VDSL2 avec switch 4 ports 10/100

Jusqu'à 1,4 km sur 1 paire de fil !

Conçu pour établir une connexion longue distance sur une simple ligne téléphonique utilisant la combinaison des technologies VDSL2 et Ethernet. Configurable en CO / CPE, il peut être utilisé en maître ou esclave avec le switch VDSL2.

› 4 ports RJ45 10/100
› 2 ports RJ11 : 1 VDSL2 + 1 ligne téléphonique (PABX)
› Profil 17a : 300 m - 90 Mbps / 800 m - 50 Mbps / 1400 m - 20 Mbps
› Profil 30a : 300 m - 100 Mbps / 600 m - 65 Mbps / 800 m - 48 Mbps



	RÉF. FOURNISSEUR	RÉF.
Convertisseur VDSL2 + switch 4p 10/100	VC-234	**410234**

Convertisseur VDSL2 Ethernet

Du 100 Mbps ou Gigabit sur 2 fils !

Etablissez une liaison jusqu'à 1,4 km avec le transfert maximum de la technologie VDSL2.

› Port RJ45 : Ethernet 100Mbps ou Gigabit
› Port RJ11 : VDLS2 sur 2 fils (ligne téléphonique)
› Vitesse variable selon la distance
› Profiles : 17a / 30a et G.vector. sur modèle Gigabit



	RÉF. FOURNISSEUR	RÉF.
Convertisseur VDSL2 Ethernet 100 Mbps	VC-231	**410231**
Convertisseur VDSL2 Ethernet Gigabit	VC-231G	**410232**
Convertisseur VDSL2 Injecteur Gigabit PoE+	VC-231GP	**410233**

Modem 4G LTE - Routeur VPN

PENSEZ-Y
Retrouvez les antennes 3G/4G/5G
Pages : 171 et 172

Dexlan

Modem-Routeur sans fil 4G LTE et WiFi 4

L'internet partout !

Disposez d'un accès Internet en WiFi partout, via la 4G LTE alimenté par son injecteur PoE ou par un PowerBank USB optionnel. Il simplifie vos installations de caméra de surveillance, et offre grâce à son chipset Qualcom jusqu'à 90 connexions simultanées. D'autre part, il dispose de la fonction Routeur et du mode point d'accès permettant les applications de type Bridge point à point ou répéteur WiFi. Robuste en boiter métal IP30, il supporte des températures de -10 à 55°C pour les milieux de production. Il peut être employé en backup dun accès Internet primaire par le port WAN. Das ce cas, la 4G sert d'accès de secours.

› Plug & Play : facile à installer, PoE, USB
› Transforme la 4G en WiFi 4 N300
› 90 utilisateurs simultanés



Powerbank Carte SIM



	RÉF. FOURN.	RÉF.
Routeur 4G LTE Metal IP31 WiFi 4 10°C/+55°C	DX-4GRTAPW4	**321400**

Modem - Routeur 4G LTE Double SIM WiFi 4 -35/75°C

L'internet sans coupure !

Conception industrielle, Indisepnsable dans tous les milieux de production, ce modem-routeur 4G garantit une connexion permanente avec son système double carte SIM. Utilisable aussi en ligne de secours 4G lorsqu'il est combiné à un routeur ASDL ou Fibre.

› Fonction VPN : IPsec / OpenVPN / GRE / Wireguard
› Ports : 2 x RJ45 10/100 (configuration LAN / WAN)
› Livré avec antennes WiFi et 4G démontables



robustel

	RÉF.ROBUSTEL	RÉF.
Modem Routeur 4G LTE Double SIM WiFi 4 -35/75°C	R2010	**308326**
Kit de montage mural pour Robustel R2010,	S051013	**308327**
Kit de montage Rail DIN pour Robustel R2010,	S050006	**308328**
Antenne 4G sur socle magnetique + cable 2m SMA	E003045	**308325**

Modem 4G LTE Industriel WiFi 4 - VPN -25/70°C

Avec + 2 ports Entrée/Sortie !

De très faible encombrement, utile pour les espace restreint, panneaux de bus, DAB et distributeurs automatiques, les applications de surveillance et d'affichage numérique. Ses ports I/O permettent d'intéragir à distance, détecteur d'ouverture, serrure électrique, alarme sonore…

› Port carte SIM 3G/4G tout opérateur
› 2 antennes fournies
› Fixation Rail DIN fournie



robustel

	RÉF.ROBUSTEL	RÉF.
Modem 4G LTE Industriel WiFi 4 - VPN -25/70°C	R1510-4L	**308334**
Alimentation rail DIN 12v 15W		**314613**

Routeur Omada VPN Multi-WAN Fibre 10 Gigabit

NEW

Avec + 2 ports Entrée/Sortie !

Deux ports SFP+ 10GE et jusqu'à 10 ports WAN permettent une connectivité d'agrégation à bande passante élevée et une large bande multiligne. Fonctions VPN et OpenVPN, équilibrage de charge, contrôle d'accès, DoS et contrôle de la bande passante

› Intégré à Omada SDN : Provisioning, Cloud Management et Monitoring.
› 110 tunnels OpenVPN / 300 IPSec
› Double source d'alimentation



tp-link

	RÉF. FOURNISSEUR	RÉF.
Routeur Omada VPN Multi-WAN 10Gigabit	ER8411	**308411**

Dexlan

Routeur 4G LTE d'intérieur

Alimentation secteur ou PoweBank !

Insérer une carte Sim tout opérateur pour l'utiliser en accès de secours d'une box fibre/xDSL, votre connexion Internet devient permanente, que ce soit en filaire ou en WiFi.

› WiFi 4 : N300 Mbps
› 4G LTE : 150/50 Mbps
› 3 Ports RJ45 : 1Wan/2LAN 10/100



	RÉF. FOURNISSEUR	RÉF.
Routeur 4G LTE d'intérieur IP31 WiFi 4 N300	DX-4GRTIDW4	**321410**

Modem 4G LTE WiFi N300

Le 1er prix des modems 4G !

Box 4G pour partager en WiFi sa connexion Internet avec jusqu'à 32 appareils et profitez de vitesses de téléchargement allant jusqu'à 150 Mbps.

› 2 Antennes LTE démontables
› 2 ports RJ45 10/100 dont 1 avec fonction WAN



tp-link

	RÉF. FOURNISSEUR	RÉF.
Modem 4G LTE WiFi N300	Archer TL-MR100	**305315**

Routeur VPN MultiWan PoE OMADA

PoE+

Le 3 en 1, Routeur, Switch PoE et Controleur WiFi !

Avec un seul boîtier compact, les utilisateurs peuvent remplacer leur configuration de routeur avec tunnels VPN, de contrôleur matériel de bornes WiFi et de switch PoE+ avec budget de 110 watts.

› 2 ports fibre Gigabit SFP WAN/LAN
› 1 port Gigabit WAN
› 1 port Gigabit LAN/WAN
› 8 ports Gigabit LAN PoE+



tp-link

	RÉF. FOURNISSEUR	RÉF.
Routeur Contrôleur Omada VPN 4 WAN 8p Gigabit PoE+ 110W	ER7212PC	**307212**

: NOUVEAUTÉ

Courants porteurs en ligne CPL

Kit CPL Gigabit AV1200 et WiFi AC1200

Le plus rapide !

Combinant des ports RJ45 Gigabit, le CPL en AV1200 et le WiFi Dual-Band AC1200, ce kit permet d'installer rapidement un accès internet à hautes performances.

› Boîtiers avec prises mâle / femelle
› Installation facile : bouton appairage CPL et WiFi



	RÉF. TP-LINK	RÉF.
Kit CPL AV1200 et WiFi AC1200	TL-WPA8635P	**068908**

Kit CPL AV1300 Gigabit avec prise gigogne française 16 A

Spécial télévision via Internet !

Adaptant la technologie MiMo du WiFi au CPL, ce kit permet d'obtenir une transmission stable du signal Ethernet Gigabit au travers des lignes électriques, indispensable aux flux HD des nouveaux médias de télévision sur IP

› CPL AV1200 MiMo 2x2
› Prises filtrées mâle/femelle
› Ports RJ45 Gigabit



	RÉF. TP-LINK	RÉF.
Kit CPL AV1300 Gigabit prise gigogne FR 16 A	TL-PA8015 KIT	**068994**

CPL AV1000 à prises françaises

Le nouveau standard du CPL !

› Protocole CPL : AV600
› Port RJ45 : Gigabit 10/100/1000



	RÉF. TP-LINK	RÉF.
Kit CPL AV1000 à prises gigognes	TL-PA7017P KIT(FR)	**068924**

CPL AV1000 à prises françaises avec WiFi 5 AC 1200

Le nouveau standard du CPL !

› Protocole CPL : AV1000
› Standard : WiFi 5 AC1200Mbps
› Port RJ45 : Gigabit 10/100/1000



	RÉF. TP-LINK	RÉF.
Kit CPL AV1000 avec borne WiFi AC1200	TL-WPA7617P KIT(FR)	**068924**

CPL devolo Magic 2 WiFi 6

G.hn Le nouveau CPL Ultra Haut Débit !

Les Devolo Magic utilisent la nouvelle norme de CPL G.hn qui stabilise le streaming HD, la visio en télétravail et augmente la vitesse de transfert de 100% et aussi la portée jusqu'à 500 m sur un réseau électrique domestique. Combiné avec du WiFi 6 AX1800, c'est une couverture maximale sans frais de construction.

› Vitesse CPL Magic 2 : 2400 Mbps
› Standard WiFi 6 en AX1800
› Prise Gigogne et 2 ports RJ45



	RÉF. DEVOLO	RÉF.
Devolo magic 2 WiFi 6 – unitaire	8812	**038812**
Devolo magic 2 WiFi 6 Starter pack de 2	8817	**038817**
Devolo magic 2 WiFi 6 Multiroom pack de 3	8825	**038825**

CPL devolo Magic 2 2400Mbps sur Rail DIN

Compatible 380V Coupleur de phase intégré !

Le Devolo Magic 2 DINrail permet de centraliser et diffuser le réseau Ethernet à haut débit sur du triphasé ou un circuit domestique monophasé. Il utilise la nouvelle norme de CPL G.hn qui décuple les performances et assure une stabilité optimale

› Vitesse CPL Magic 2 : 2400Mbps
› Bornier à vis ; Neutre, Phase 1-2-3 et PE
› 1 Prise RJ45



	RÉF. DEVOLO	RÉF.
Devolo magic 2 DINrail	8528	**038528**

Kit CPL AV1000 et WiFi 5 AC750

Du WiFi à tous les étages !

› Protocole CPL : Homeplug AV2 (AV1000)
› Récepteur WiFi : 802.11ac Dual-Band AC750



	RÉF. TP-LINK	RÉF.
Kit CPL AV1000 – WiFi 5 AC750	TL-WAP7517 KIT	**068923**

Boîtier CPL avec prises électriques filtrées

Déployez jusqu'à 16 boîtiers CPL ! Ces kits économiques de courant porteur permettent d'installer un accès Internet dans toutes les pièces de votre résidence. 16 adaptateurs CPL peuvent être appairés ensemble et transforment votre réseau électrique en un switch Ethernet virtuel.

› Prise électrique mâle / femelle
› 1 port RJ45 100 Mbps par boîtier
› CPL 500 Mbps compatible avec boîtier 200 Mbps
› Appairage par bouton ou logiciel



	RÉF. TP-LINK	RÉF.
CPL AV500 avec prises gigogne – Pack de 2	TL-PA4015P KIT	**068966**

Index TP-Link Stockés – Huawei Fast Track

RÉFÉRENCES DISPONIBLES SUR STOCK !

CPL COURRANT PORTEUR		
TL-WPA8x635P KIT	Kit de 2 CPL AV1300 WiFi 5 AC1350 Dual Band	**068908**
TL-PA7017P KIT(Fr)	Kit de 2 CPL AV100 Avec prise Gigogne Fr.	**068924**
TL-WPA7617 KIT(Fr)	Kit de CPL AV1000 WiFi 5 AC1200 Dual Band	**068934**
TL-PA4015P KIT	Kit de 2 NANO CPL 600 AVEC PRISE - PACK DE 2	**068966**
TL-PA8015P KIT	Kit de 2 CPL AV1300 GIGABIT Prise Gigogne Fr.	**068994**
ACCESSOIRES		
UE200	Adaptateur USB 2.0 RJ45 Ethernet 10/100Mbps	**301012**
UC400	Cordon adaptateur USB-C Male pour clé USB WiFi	**301015**
HA100	Récepteur Bluetooth 4.0 Audio jack 3.5mm	**310100**
UE300	Adaptateur USB 3.0 RJ45 Ethernet Gigabit	**301020**
WIFI SOHO		
TL-MR3420	Routeur 3G/WAN WIFI 4 N300 MBPS	**302342**
TL-POE150S	Injecteur PoE 1 Port 10/100 802,3af 15W	**302415**
TL-WR802N	Nano Routeur Mobile sans fil WiFi 4 N300 Mbps	**302731**
TL-WA901N	Point d'accès / Bridge WIFI 4 N450 Mbps avec kit PoE	**302903**
TL-WA1201	Point d'accès WiFi 5 AC1200Mbps avec kit PoE	**305121**
ARCHER C80	Routeur Gigabit WiFi 5 AC1900 MU-MIMO	**305258**
TL-MR6400	Modem 4G Routeur Switch 4 ports 10/100 + WiFI 4 N300	**318964**
ARCHER VR400	Modem Routeur VDSL2/ADSL+ Switch 4 ports 10/100 + WiFi 4 N300	**318994**
ARCHER MR200	Modem Routeur 4G LTE WiFi 5 AC750 Mbps	**305375**
ARCHER MR600	Modem Routeur 4G+ LTE Gigabit WiFi 5 AC1200 Mbps	**305390**
ARCHER T3U	Mini Clé USB WiFi 5 Dual-Band AC1300 Mbps	**305730**
ARCHER T2U NANO	TP-Link ARCHER T2U Nano Clé USB WiFi 11AC Dual-Band AC600	**307521**
FIBRE OPTIQUE		
TL-SM311LS	Module SFP MiniGBIC Monomode LC	**311895**
TL-SM311LM	Module Fibre optique SFP MINIGBIC LC Multimode 1000SX	**311899**
MC100CM	Convert. RJ45 10/10 vers Fibre optique 100FX SC Multimode 2km	**311911**
MC200CM	Convert. RJ45 Gb vers Fibre optique SC 1000LX Multimode 500m	**311915**
MC210CS	Convert. RJ45 Gbvers Fibre optique SC 1000SX Monomode 10km	**311925**
MC220L	Convertisseur RJ45 Gigabit vers Module SFP 1000SX/LX	**311898**
RÉSEAU DOMESTIQUE FILAIRE		
TG-3468	CARTE PCI EXPRESS GIGABIT	**300541**
TL-SF1005D	Switch 5 ports 10/100	**317020**
TL-SF1008D	Switch 8 ports 10/100	**317030**
TL-SF1008P	Switch 8 ports 10/100 dont 4 PoE Budget 53W	**317048**
TL-SG1008P	Switch 8 ports Gigabit dont 4 PoE Budget 53W	**317049**
TL-SG1005P	Switch 5 ports Gigabit dont 4 PoE Budget 56W	**317052**
TL-SG105E	Switch Métal 5 Ports Gigabit IGMP+VLAN+QoS	**317365**
TL-SG105	Switch 5 ports Gigabit Métal	**317105**
TL-SG108	Switch 5 ports Gigabit Métal	**317108**
TL-SG1005D	Switch 5 ports Gigabit	**317121**
TL-SG1008D	Switch 8 ports Gigabit	**317131**
TL-SG1008MP	Switch 8 Ports Gigabit Full PoE+ Budget 126W	**317159**
TL-SG1210P	Switch 9 Ports Gigabit dont 8 PoE+ & 1 SFP Budget 63W	**317161**
RÉSEAU ENTREPRISE FILAIRE		
TL-SG1024	Switch 24 Ports Gigabit 19" rackable	**317141**
TL-SG1048	Switch 48 Ports Gigabit 19" rackable	**317142**
TL-SF1024	Switch 24 Ports 10/100 19" rackable	**317055**
TL-SF1016	Switch 16 Ports 10/100 19" rackable	**317063**
TL-SF1016D	Switch 16 Ports 10/100 13" rackable 19"	**317071**
TL-SG1016DE	Easy Smart Switch 16 Ports Gigabit Manageable	**317366**
TL-SG1024DE	Easy Smart Switch 24 Ports Gigabit Manageable	**317364**
LS108G	Switch métal 8 Ports Gigabit	**317103**
TL-SG1016	Switch 16 Ports Gigabit Rackable	**317135**
TL-SG108PE	Easy Smart Switch 8 Ports Gigabit dont 4 PoE+ 55W	**317369**
TL-SG1016PE	Easy Smart Switch 16 Ports Gigabit dont 8 PoE+ 110W	**317086**
RÉSEAU PROFESIONNEL SDN OMADA		
OC200	Contrôleur centralisé WIFI Hardware SDN OMADA 100 bornes	**307050**
OC300	Contrôleur centralisé WIFI Hardware SDN OMADA 500 bornes	**307100**
EAP115	Plafonnier SDN WiFi 4 N300 Mbps PoE Actif	**307115**
EAP110-OUTDOOR	HotSpot d'extérieur SDN WiFi 4 N300 Mbps PoE IP65	**307111**
EAP115-WALL	Plastron Mural SDN WiFi 4 N300 Mbps PoE actif	**307116**
EAP225-OUTDOOR	HotSpot d'extérieur SDN WiFi 5 AC1200 Mbps PoE actif IP65	**307124**
EAP225	Plafonnier SDN WiFi 5 Dual Band AC1350 Mbps Gb PoE actif	**307225**
EAP235-WALL	Applique murale SDN WiFi 5 AC1200 Mbps PoE actif	**307235**
EAP245	Plafonnier SDN WiFi 5 Dual Band AC1750 Mbps Gb PoE actif	**307245**
EAP245(5-PACK)	Pack de 5 Plafonniers WiFi 5 AC1750 Mbps Gigabit PoE actif	**307246**
EAP660 HD	Plafonnier SDN WiFi 6 Haute Densité AX3600 Mbps 2,5Gbps PoE+	**307660**
EAP610	Plafonnier SDN WiFi 6 Dual Band AX1800 Mbps Gigabit PoE+	**307661**
EAP610_V2	Plafonnier Diametre 160 SDN WiFi 6 AX1800 Mbps Gb PoE+	**307662**
ER7206	Routeur SafeStream VPN 4 ports Wan SDN 5 Gb & 1 SFP	**307206**
ER605	Routeur SafeStream VPN 4 ports Wan SDN 5 Gb	**309565**
TL-SG2008P	Switch SND Manag. Niv. 2 8 Ports Gb PoE+ Budget 62W	**317207**
TL-SG2210P	Switch SDN Manag. Niv. 2 8 ports Gb PoE+ & 2 SFP Budget 53W	**317210**
TL-SG2210MP	Switch SDN Manag. Niv. 2 8 ports Gb PoE+ & 2 SFP Budget 150W	**317221**
TL-SG2428P	Switch SDN Manag. Niv. 2 24 ports Gb PoE+ & 4 SFP Budget 250W	**317230**
TL-SG3428MP	Switch SDN Manag. Niv. 2+ 24 ports Gb PoE+ & 4 SFP Budget 192W	**317624**
TL-SG3428X	Switch SDN Manag. Niv. 2+ 24 ports Gb & 4 SFP+ 10G	**317632**
TL-SG3452	Switch SDN Manag. Niv. 2+ 48 ports Gb & 4 SFP	**317635**
EAP110	Plafonnier WiFi 4 300Mbps PoE Passif	**307110**
EAP650	Plafonnier SDN WiFi 6 AX3000 Gigabit PoE+	**307655**



EXTRAIT DE LA GAMME WI-FI 6 (802.11AX) POINTS D'ACCÈS D'INTÉRIEUR



AirEngine 8760-X1-PRO

› Device rate : 10.75 Gbps
› NSS : 4+12/4+8+4



AirEngine 6760-X1

› Device rate : 10.75 Gbps
› NSS : 4+6/4+8/4+4+4



AirEngine 6760-X1E

› Device rate : 10.75 Gbps
› NSS : 4+6/4+8/4+4+4



AP7060DN

› Device rate : 5.95 Gbps
› NSS : 4+8



AirEngine 6761-21

› Device rate : 3.55 Gbps
› NSS : 4+4



AirEngine 6761-21E

› Device rate : 3.55 Gbps
› NSS : 4+4



AirEngine 6761-21T

› Device rate : 6.575 Gbps
› NSS : 2+2+4



AirEngine 6761-22T

› Device rate : 6.575 Gbps
› NSS : 2+2+4 (6 GHz)

EXTRAIT DE LA GAMME WI-FI SWITCH CONFIGURABLE CAMPUS NETWORKS



CloudEngine S5731-S

› VXLAN-based virtualization, one network for multiple purposes
› All-optical and hybrid optical-electrical models



CloudEngine S5732-H hybrid optical-electrical switch

› Unique 300 m PoE++ surfibre
› MACsec on 10GE, 25GE,40GE, and 100GE ports



CloudEngine S5732-H all-electrical (multi-GE) switch

› Unique RTU, softwaredefined port rates
› MACsec on 10GE, 25GE, 40GE, and 100GE ports

PLUS DE MODÈLES HUAWEI FAST TRACK, NOUS CONSULTER !

: NOUVEAUTÉ

Index PLANET - STONET

PLANET Networking & Communication

RÉF. PLANET	DÉSIGNATION	RÉF.
	SWITCH ET CONVERTISSEUR FORMAT INDUSTRIEL	
ISW-500T	Switch industriel 5 ports 10/100 compact -40 / 75°	**314505**
ISW-800T	Switch industriel 8 ports 10/100 compact -40 / 75°	**314508**
IFT-802T	Conv. industriel IP30 RJ45 / 100 FX multimode SC -40 / 75°	**314701**
IGS-500T	Switch industriel 5 ports Gigabit -40/75°	**314515**
ISW-501T	Switch industriel 5 ports 10/100 -40 / 75°	**314705**
ISW-801T	Switch industriel 8 ports 10/100 -40 / 75°	**314708**
ISW-621T	Switch indust. 4 ports 10/100 + 2 fibres SC 100 FX multimode -45/75°	**314706**
ISW-704PT	Switch industriel 5 ports 10/100 donc 4 PoE -40 / 75°	**314704**
IGS-624HPT	Switch industriel niv.2 4 ports Gigabit PoE + 2 SFP	**314862**
ISW-621TF	Switch industriel 4 ports 10/100 + 2 SFP 100 FX -40 / 75°c	**314742**
ISW-514PTF	Switch indust. 4 ports 10/100 PoE + 1 SFP 100 FX -45 / 75°	**314715**
IGS-501T	Switch industriel 5 ports Gigabit -40 / 75°	**314805**
IGS-801T	Switch industriel 8 ports Gigabit -40 / 75°	**314808**
IGS-620TF	Switch indust. 4 ports Gigabit + 2 SFP 100 FX / 1G -40 / 75°	**314842**
IGS-10020MT	Switch indust.niv. 2 8 ports Gigabit + 2 SFP 100 FX / 1G -40 / 75°	**314882**
IPoE-162S	Splitter indust. PoE 10/100 et Gigabit PoE+vers RJ45+12 à 24V -40/75°	**314702**
IGS-4215-4P4T	Switch industriel 8 ports Gigabit 4 PoE+ -40/75°	**314844**
IGS-4215-4P4T2S	Switch industriel 8 ports Gigabit 4 PoE+ et 2 SFP -40/75°	**314846**
IGS-10020PT	Switch industriel L2 8 ports Gigabit PoE et2 SFP 100FX/1G	**314890**
IGS-10020HPT	Switch industriel L2 8 ports Gigabit PoE+ et2 SFP 100FX/1G	**314892**
IPoE-162	Injecteur PoE+ 30 W Gigabit industriel -40°/+75°	**314162**
IPoE-E174	Switch industriel entrée UltraPoE vers 4 Gigabit PoE+	**410174**
IGS-504HPT	Switch industriel 5 ports Gigabit 4 PoE+	**314804**
IGPT-815AT	Mini convertisseur industriel fibre SFP injecteur Gigabit PoE+	**314810**
ICS-2105A	Convertisseur industriel DB9 RS232/485 fibre SFP 100FX	**314735**
IGS-510TF	Switch industriel 4p Gigabit & 1 SFP 100/1G	**314841**
IGS-5225-4T2S	Switch industriel L2 4 Gigabit + 2 SFP 100FX/1G	**314832**
IGS-824UPT	Switch industriel 6 Gigabit dont 4 UltraPoE & 2 SFP	**314824**
IGUP-805AT	Convertisseur industriel Gigabit PoE++ /SFP 100FX/1G	**314825**
IPoE-171-95	Injecteur PoE++ industriel Multi-Gigabit -40°/+75°	**410176**
IPoE-260-12V	Double injecteur PoE+ industriel 72W	**410260**
IXT-705AT	Convertisseur industriel fibre 10G SFP+ / RJ45 10G/2,5G	**314905**
IGUP-2205AT	Convert. indust. 2x SFP 100/1G - 2x Gigabit PoE++ 90W max	**314202**
IGUP-1205AT	Convert.indust. 2x SFP 100/1G - 1x Gigabit PoE++ 90W max	**314205**
IGS-801M	Switch indust. Manageable Niveau 2 - 8 ports Gigabit -40/+75°C	**314809**
IGS-5225-8P4S	Switch indust. Manag. Niveau 2 - 8 ports Gigabit PoE+ & 4 SFP	**314852**
IGT-900-1T1S	Convert.indust.Manageable Niv. 2 - SFP 100/1G/2.5G / 1x Gigabit	**314900**
IGUP-2205AT	Convertisseur Industriel 2 ports Gigbit PoE++ & 2x SFP 100/1G	**314202**
IGUP-1205AT	Convertisseur Industriel 1 port Gigabit PoE++ & 2 SFP100/1G	**314205**
IGS-801M	Switch Industriel Manageable Niv.2 8 ports Gigabit -40/+75°C	**314809**
IGS-5225-4P2S	Switch Industriel Manageable Niv.2 4 Gigabit PoE+ & 2 SFP 100/1G	**314834**
	SWITCH PLAT	
WGS-5225-8P2SV	Switch industriel plat LCD 8 ports PoE+ et 2 SFP	**314829**
WGS-5225-8T2SV	Switch industriel plat niv.2+ LCD 8 ports Gigabit et 2 SFP	**314830**
WGS-4215-8P2S	Switch industriel plat 8 ports PoE+ et 2 SFP -40/75°	**314828**
WGR-500-4P	Routeur 4P Gigabit PoE+ Industriel plat	**314504**
WGS-810	Switch industriel plat 8 Gigabit -20/+60°	**314811**
WGS-814HP	Switch industriel mural 8 Gigabit dont 4 PoE+	**314814**
WGS-818HP	Switch industriel mural 8 Gigabit PoE+ -20/60°	**314818**
	CONVERTISSEUR ET CHÂSSIS RACKABLE	
XT-705A	Convertisseur fibre 10G / 5G/ 2.5G / 1G / 100 - SFP+ 10G	**411005**
MC-1500	Châssis rackable 19" 2U 15 slots pour convertisseur Planet	**411400**
FT-802	Convertisseur RJ45 10/100 - fibre SC 100 FX multimode 2 km	**411702**
FT-802S15	Convertisseur RJ45 10/100 - fibre SC 100 FX monomode 15 km	**411705**
FTP-802	Convert. RJ45 10/100 PoE 15 W - fibre SC 100 FX multimode 2 km	**410802**
GT-802	Convert. RJ45 10/100/1000 – 1000 SX multimode 500 m	**411802**
GT-805A	Convertisseur RJ45 10/100/1000 - SFP Gigabit module fibre	**411805**
GTP-805A	Convert. RJ45 Gigabit PoE+ 30 W - SFP Gigabit module fibre	**411815**
FT-905A	Convert. Manag. VLAN RJ45 10/100 – SFP 100 FX	**314704**
GT-905A	Convert. Manag. VLAN RJ45 10/100/1000 – SFP Gigabit	**314862**
MFB-FX	Module SFP fibre optique 100 FX multimode 2 km	**411699**
MFB-F20	Module SFP fibre optique 100 FX monomode 20 km	**411695**
VC-231	Convertisseur RJ45 10/100 - VDSL2 RJ11 profile 30a	**410231**
VC-231G	Convertisseur VDSL2 30a RJ11 / RJ45 Gigabit	**410232**
VC-234	Convertisseur 4 ports RJ45 10/100 - VDSL2 RJ11 profile 30a	**410234**
ICS-115A	Serveur RS232/485/422 sur SFP 100FX Web/SNMP	**041306**
ICS-2100T	Serveur industriel Série RS232/422/485 sur IP	**314733**
ICS-110	Serveur de périphériques série RS232/485/422/ModBus	**041310**
MFG-TF20	Module SFP 100 FX monomode 20 km -40°/+75°	**411675**

RÉF. PLANET	DÉSIGNATION	RÉF.
MFG-TFX	Module SFP 100 FX multimode 2 km -40°/+75°	**411679**
MBG-TLX	Module SFP Gigabit monomode 10 km -40°/+75°	**411795**
MGB-SX2	Module SFP Gigabit multimode 2 km	**411798**
MBG-TSX	Module SFP Gigabit multimode 550 m -40°/+75°	**411799**
MBG-GT	Module SFP vers RJ45 Gigabit	**411896**
MGB-LA10	Module SFP Gigabit WDM émetteur 10 km	**411901**
MGB-LB10	Module SFP Gigabit WDM recepteur 10 km	**411902**
MTB-RJ	Module SFP+ vers RJ45 10Gbps 30 m	**411846**
MTB-TSR	Module SFP+ 10G Multimode 300 m -40/75°c DDM	**411899**
MTB-TSR2	Module SFP+ 10G Multimod.1310nm 2 km -40/75°c	**411999**
VC-231GP	Convertisseur VDSL2 30a RJ11 / Gigabit PoE+	**410233**
GT-915A	Convertisseur Manageable RJ45 Gigabit vers SFP 100/1G	**411915**
	SWITCH RÉSEAU	
GSD-1222VHP	Switch LCD 10 ports Gigabit 8 PoE+ 120 W + 2 SFP	**410222**
GSD-1008HP	Switch 10" 10 ports Gigabit dont 8 PoE+ 120 W	**411408**
RKE-10A	Kit de montage en rack pour switch 10"	**410810**
ENW9701	Carte réseau PCIe 1 port SFP fibre optique Gigabit	**311540**
GSD-1008HPS	Switch L2 8 ports PoE+ 2 Gigabit/SFP 120 W	**411008**
VR-100	Routeur Dual-Wan 5p Gigabit 60VPN	**411100**
GS-4210-8T2S	Switch Niv.2 8 ports Gigabit & 2 SFP 100/1G	**411082**
GS-4210-16T2S	Switch Niv.2 16 ports Gigabit & 2 SFP 100/1G	**411016**
GS-4210-24T2S	Switch Niv.2 24 ports Gigabit & 2 SFP 100/1G	**411026**
	SWITCH INJECTEUR POE	
PoE-152	Injecteur 10/100/1000 Mbps PoE802.3af 15.4 W	**410152**
PoE-460	Mini injecteur 4 ports entrées Gigabit - 4 sorties PoE 802.3at 120 W	**410460**
PoE-E202	Doubleur Gigabit PoE+ auto-alimenté	**410202**
PoE-E304	Switch 1 Ultra PoE++ vers 4 Gigabit PoE+	**410304**
PoE-163	Injecteur Gigabit PoE+ 30W 802.3at	**410163**
GS-5250-8P2T2S	Switch Niv.2 8 ports Gigabit PoE+ 240W & 2 SFP 100/1G	**410822**
FSD-1008HP	Switch 10" 10 ports 10/100 dont 8 PoE+ 120 W	**411108**
PoE-1200G	Hub injecteur rackable 19" 12 ports Gigabit PoE 802,3af 200 W	**411203**
HPoE-1200G	Injecteur 12 ports Gigabit PoE 802,3 at 360 W	**411204**
GSD-908HP	Switch 8 ports Gigabit PoE 120 W + 1 port Gigabit special NVR	**411908**
FSD-1008HP	Switch 10" 10 ports 10/100 dont 8 PoE+ 120 W	**411108**
GSW-1820VHP	Switch 16 ports Gigabit PoE+ & 2 SFP + écran LCD	**410000**
PoE-2400G	Hub injecteur 24 ports Gigabit PoE 400 W	**412440**
FGSD-1022VHP	Switch 8 ports PoE+ 120 W+ écran LCD + 2G +2 SFP	**411022**
LRP-101U	Kit rallonge 500 m sur RJ45 avec PoE+ 30 W	**411111**
WGSW-24040HP4	Switch L2 24 ports Gigabit PoE+ 440 W et 4 SFP Bi-Vitesse	**411244**
FGSW-1822VHP	Switch 16 ports PoE+ 300 W+ écran LCD +2G +2 SFP	**411822**
GSW-2620HP	Switch 24 ports Gigabit PoE+ 220 W + 2 SFP	**412620**
FGSW-2622VHP	Switch 24 ports PoE+ 300 W+ écran LCD +2G +2 SFP	**412622**
HPoE-2400G	Injecteur 24 ports Gigabit PoE 802,3 at 720 W	**412472**
GS-4210-8P2S	Switch 8 ports Gigabit PoE+ 120 W et 2 SFP 100 FX/1G	**414208**
GSD-1002M	Switch L2 8 ports Gigabit + 2 SFP 100/1G alim POE	**411001**
GSD-604HP	Switch 6 ports Gigabit dont 4 PoE+ 55 W	**411604**
PoE-172	Injecteur ultra PoE Gigabit 802.3bt 60 W	**410172**
FGSW-2022VHP	Switch 12 PoE+ /4 uPoE & 2 Giga/SFP	**412022**
GSD-2022P	Switch 18P Gigabit dont 16 PoE+ 185W & 2 SFP	**412222**
GSD-504UP	Switch 5p Gigabit dont 2 PoE+ 2 PoE++ 120W	**411504**
PoE-171A-95	Injecteur PoE++ Multi-Gigabit 95W & PoH	**410171**
PoE-175-95	Injecteur PoE++ Gigabit 802.3bt 95W	**410175**
POE-176-95	Injecteur PoE++ RJ45 Multi-Gigabit 802.3bt 95W max	**410177**
POE-173S	Séparateur PoE++ bt type 4 sortie 12V/19V/24V/PoH	**410178**
FGSD-1011HP	Switch 10" 8 ports 10/100 PoE+ & 1G & 1 SFP 100/1G	**410811**
GS-4210-16P2S	Switch 16 ports Gigabit PoE+ 220W & 2 SFP	**411602**
FGSD-1821P	Switch 16 ports 10/100 PoE+ 185W & 2xG/1SFP	**411621**
GSD-1022UP	Switch 10 ports Gigabit dont 4 PoE+ 2 PoE++ 120W	**411122**
GS-4210-16P4C	Switch manageable Niv.2 20 ports Gigabit dont 16 PoE+ & 4 SFP 100FX/1G	**411624**
MGS-910XP	Switch 8 ports Multi-Gigabit PoE+ & 1 SFP+ 10G	**411910**
MGS-910X	Switch 8 ports Multi-Gigabit & 1 SFP+ 10G	**411911**
	WIFI	
WDAP-850AC	Hotspot Etanche IP67 WiFi 5 Wave 2 ac1200 PoE+	**416850**
ANT-FP14D	Antenne WiFi 2,4GHz MiMo 2x2 panneau bi-polaire 14dBi	**416214**
ANT-FP14AD	Antenne WiFi 5GHz MiMo 2x2 panneau bi-polaire 14dBi	**416514**
WDAP-C7210E	Plafonnier Dual Band AC1200 PoE+	**417210**

stonet®

RÉF. STONET	DÉSIGNATION	RÉF.
WF2113	Carte PCI-E WiFi 300Mbps antennes amovibles STD+LOW Profile	**472113**
WF2220	Point d'accès WiFi 300Mbps PoE Passif	**472220**
ST3105C	Switch 5 ports 10/100	**473005**
ST3108C	Switch 8 ports 10/100	**473008**
ST3116P	Switch 16 ports 10/100	**473116**
ST3105GC	Switch 5 ports Gigabit	**473135**
ST3108GC	Switch 8 ports Gigabit	**473138**
ST3116GS	Switch rackable 16 ports Gigabit	**473145**
ST3124GS	Switch rackable 24 ports Gigabit	**473150**
ST3310GF	Switch NIV.2 8P Gigabit + 2 SFP	**473311**

RÉF. STONET	DÉSIGNATION	RÉF.
P110C	Switch 10p 10/100 dont 8 PoE+	**476107**
P110GC	Switch 10p Gigabit dont 8 PoE+ 120W	**476111**
N3D	Routeur WiFi 5 AC1200	**471210**
N3	Routeur Gigabit WiFi 5 AC1200	**471230**
N6	Routeur Gigabit WiFi 6 AX1800 fonction MESH	**471800**
E3	Répeteur WiFi 5 AC1200	**471200**
NX10	STONET NX10 Routeur Gigabit WiFi 6 AX1500	**471500**
NB50	STONET NB50 Bridge d'extérieur WiFi 5 AC450 POE -40/70°C	**472350**
WF2409E	STONET WF2409E ROUTEUR WiFi N300 4 Ports 10/100	**472418**
N5	STONET N5 Mini Routeur WiFi 5 AC1200 2 Ports Gigabit	**472745**

NOUVEAUTÉ :

KVM

Switchs KVM 2 ports VGA/USB - PS2 et HDMI® 212
Switchs KVM 2 ports DP et DVI et écrans multiples 213
Switchs KVM 4 ports VGA/USB - PS2 et HDMI® 214
Switchs KVM 4 ports DP et DVI et écrans multiples 215
Switchs KVM rackables 4, 8 et 16 ports 216
Switchs KVM rackables 8 et 16 ports ATEN 217
Switchs KVM RARITAN mono-utilisateur 218
Switchs KVM RARTAN IP CAT. 5 multi-utilisateurs 219
Switchs KVM CAT. 5 mono-utilisateur ATEN 220
Switchs KVM IP CAT. 5 multi-utilisateurs ATEN 221
Consoles LCD rackables 19" 1 et 4 ports 222
Consoles LCD rackables 19" 8 et 16 ports 223
Prolongateurs KVM, VGA, USB et PS2 ATEN 224
Prolongateurs KVM VGA/USB DEXLAN 225
Prolongateurs KVM sur CAT.5 ATEN 226

Déports KVM sur HDBaseT ATEN 227
Prolongateurs professionnels économiques DEXLAN 228
Solutions prolongateur KVM sur IP DEXLAN 229
Prolongateurs ATEN sur IP et fibre 230
Prolongateurs KVM HDMI® et DisplayPort sur IP 231

Cordons KVM ATEN 232

Index KVM ATEN 233



Switch KVM 2 ports Dexlan
Réf. 061070
Page 212

Switchs KVM 2 ports VGA/USB - PS2 et HDMI®

2 PORTS HDMI®



PLUS PRODUIT	**HDMI® 4K et USB 3.0 !**
MODÈLE	CS1822
PORT CONSOLE	HDMI / USB 3.0 / Audio
TAILLE / RES MAX	4096 x 2160
CÂBLES	Fournis 1,8 m
COMMUTATION	Bouton + hotkey
FONCTIONNALITÉS	Partage periphérique USB 3.0
RÉF.	**261822**



PLUS PRODUIT	**Avec sélecteur de port distant !**
MODÈLE	CS22H
PORT CONSOLE	HDMI® / USB / Audio
TAILLE / RES MAX	4096 x 2160
CÂBLES	Fournis 1,8 m
COMMUTATION	Télécommande
FONCTIONNALITÉS	Partage de périphériques USB / Audio / 4K / Alimentation par bus
RÉF.	**253524**



PLUS PRODUIT	**Le KVM HDMI® économique !**
MODÈLE	CS22HF
PORT CONSOLE	HDMI® / USB
TAILLE / RES MAX	1920 x 1200
CÂBLES	Fournis 1,8 m
COMMUTATION	Télécommande
FONCTIONNALITÉS	Partage de périphériques USB / Full HD/ Alimentation par bus
RÉF.	**253523**



PLUS PRODUIT	**Prêt pour le HDMI® 3D et 4K**
MODÈLE	DX-4KHUA2
PORT CONSOLE	HDMI® /USB 3.1
TAILLE / RES MAX	3840 x 2160
CÂBLES	Fournis 1,8 m
COMMUTATION	Hotkey + bouton
FONCTIONNALITÉS	AudioMicro + HP / 1 USB partagé
RÉF.	**061091**

2 PORTS USB TYPE-C™



PLUS PRODUIT	**Le 1er KVM en Type-C™**
MODÈLE	US3310
PORTS CONSOLE	HDMI® / 2 x USB Type-A / 1 x USB Type-C™
TAILLE / RÉS. MAX	3840 x 2160
CÂBLES	Fournis 1,0 m
COMMUTATION	télécommande
FONCTIONNALITÉS	Power Delivery (adapt. Option. 85 W max)
RÉF.	**063310**



PLUS PRODUIT	**Une solution hybride !**
MODÈLE	CS52DP
PORTS CONSOLE	DisplayPort / Audio / USB-C
TAILLE / RÉS. MAX	4096 x 2160
CÂBLES	Fournis 1.2 m
COMMUTATION	Télécommande
FONCTIONNALITÉS	Partage de périphériques USB / Audio / 4K / Alimentation par bus
RÉF.	**253526**



PLUS PRODUIT	**Pour une commutation rapide !**
MODÈLE	US3312
PORTS CONSOLE	USB 2.0 / DisplayPort
TAILLE / RÉS. MAX	4096 x 2160
CÂBLES	Fournis 1.8 m
COMMUTATION	Télécommande
FONCTIONNALITÉS	Partage de périphériques USB / 4K / Alimentation par bus
RÉF.	**063312**



PLUS PRODUIT	**Le KVM qui recharge l'ordinateur !**
MODÈLE	US3311-AT
PORT CONSOLE	USB-A 3.2 Gen 1 Type-A, DP, USB-C™ PD, jack DC
TAILLE / RES MAX	840 X 2160 @ 60 Hz)
CÂBLES	Adaptateur d'alimentation
COMMUTATION	Bouton de commutation de port
FONCTIONNALITÉS	-
RÉF.	**063311**



PLUS PRODUIT	**Switch KM 10G spécial PC portable !**
MODÈLE	US3342
PORT CONSOLE	USB-A 3.0 / USB-C 3.2 Gen 2 10G
TAILLE / RES MAX	4096 x 2160
CÂBLES	Fournis 1,8 m
COMMUTATION	Télécommande
FONCTIONNALITÉS	Power Delivery jusqu'à 85W
RÉF.	**063342**



PLUS PRODUIT	**1 seul cordon USB-C™ pour brancher chaque ordinateur !**
MODÈLE	DEX-H4K2USBC
PORT CONSOLE	USB-A 2.0
TAILLE / RES MAX	4k 60Hz
CÂBLES	USB-C™
COMMUTATION	Bouton en façade
FONCTIONNALITÉS	-
RÉF.	**061070**

2 PORTS VGA



PLUS PRODUIT	**Top prix des "câbles détachables" !**
PORT CONSOLE	VGA / USB
TAILLE / RES MAX	1920 x 1440
CÂBLES	En option - 2 m (**Réf. 060020**)
COMMUTATION	Bouton
FONCTIONNALITÉS	1 port USB : partage périphérique
RÉF.	**060102**



PLUS PRODUIT	**Semi-automatique !**
PORT CONSOLE	VGA / USB
TAILLE / RES MAX	1920 x 1440
CÂBLES	Fournis 1 m
COMMUTATION	Hotkey + bouton
FONCTIONNALITÉS	-
RÉF.	**052272**



PLUS PRODUIT	**Le plus économique !**
	CS22U
PORT CONSOLE	VGA / USB
TAILLE / RES MAX	2048 x 1536
CÂBLES	Intégrés - 0,9 m
COMMUTATION	Bouton
FONCTIONNALITÉS	Télécommande filaire 1,8 m
RÉF.	**253522**



PLUS PRODUIT	**Top qualité à prix éco !**
	CS82U
PORT CONSOLE	VGA / USB
TAILLE / RES MAX	2048 x 1536
CÂBLES	Fournis 1,2 m
COMMUTATION	Hotkey + bouton
FONCTIONNALITÉS	Câbles combo VGA / USB + PS2
RÉF.	**052321**

Switchs KVM 2 ports DP et DVI et écrans multiples

2 PORTS DISPLAYPORT / USB






PLUS PRODUIT	**Le mini avec Haute Définition !**	**Le pocket en 4K !**	**Le plus compact des DP !**	**1er prix du 4K !**
MODÈLE	-	CS782DP	CS22DP	DX-K2DP
PORT CONSOLE	DP / USB / Audio	DP++ 1.2 / USB / Audio	DP++ / USB / Audio	DP++ / USB 2.0 / Audio
TAILLE / RES MAX	2560 x 1600	3840 x 2160 (4k2k)	2560 x 1600	3840 x 2160
CÂBLES	Intégrés - 1,2 m	Fournis 1,5 m	Intégré – 0,9 m	Fournis 1,8 m
COMMUTATION	Hotkey + bouton + softswitch	Hotkey + télécommande filaire	Télécommande filaire	Bouton + hotkey
FONCTIONNALITÉS	Audio micro + HP	Audio HP et DP Dual Mode	Audio Micro + HP	Partage periphérique USB 2.0
	RÉF. **061161**	RÉF. **052305**	RÉF. **253226**	RÉF. **063042**

2 PORTS ECRANS MULTIPLES / USB






PLUS PRODUIT	**Spécial CO-WORKING !**	**Prêt pour le HDMI® 3D et 4K !**	**Triple écran DisplayPort par voix !**	**Double écran HDMI® 4K et USB 3.0 !**
MODÈLE	DX-K2X2DP	DX-D4KHUA3 / DX-44KHUA2	CS1964	CS1842
PORT CONSOLE	DisplayPort	HDMI® / USB 3.0 / HDMI® / USB 3.2	3 prises HDMI® / USB 3.2	HDMI® / USB 3.0 / Audio
TAILLE / RES MAX	4k @60Hz et 1080p @60Hz	3840 x 2160	3840 x 2160	4096 x 2160
CÂBLES	Fournis 1,8 m	Fournis 1,8 m	Fournis 2,0 m	Fournis 1,8 m
COMMUTATION	Bouton	Hotkey + bouton	Bouton + Hotkey	Bouton + hotkey
FONCTIONNALITÉS	Audio / USB	Supporte 2 écrans HDMI® 4K / Audio / USB partagé	Audio micro + HP / 2 ports USB partage périphériques	Partage periphérique USB 3.0
	RÉF. **063052**	RÉF. **061095** / **061092**	RÉF. **261965**	RÉF. **261842**

2 PORTS DVI / USB DE BUREAU





PLUS PRODUIT	**DVI compatible VGA !**	**Conforme à la norme de sécurité militaire PSD PP v4.0 !**	**Hub USB 2.0 intégré !**
MODÈLE	CS1762A	CS1182D4C	CS1782A
PORT CONSOLE	DVI-I / USB / Audio	2 ports USB	DVI-D / USB / Audio
TAILLE / RES MAX	1920 x 1200	3840 x 2160	1920 x 1200
CÂBLES	Fourni 2,0 m	Fournis 1.8 m	Fournis 2,0 m
COMMUTATION	Bouton + Hotkey	Bouton + Hotlkey	Bouton + Hotkey
FONCTIONNALITÉS	Partage périphérique	2 ports USB partage de périphériques	Audio micro+HP / 2 ports USB : partage périphérique
	RÉF. **261762**	RÉF. **261192**	RÉF. **253535**

2 PORT KM CLAVIER/SOURIS



PLUS PRODUIT	**1 seul clavier et souris pour 2 ordina !teurs**
MODÈLE	Spécial PC Tour + PC portable
PORT CONSOLE	USB
TAILLE / RES MAX	-
CÂBLES	Auto alimenté par l'USB
COMMUTATION	Télécommande / bordure écran
FONCTIONNALITÉS	2 ports USB-A Femelle Clavier / Souris
	RÉF. **062002**

2 PORTS DVI / USB COMPACT






PLUS PRODUIT	**L'universel !**	**Le pur numérique !**	**Le switch DVI éco avec audio !**	**Connecter 2 unités centrales d'ordinateur avec un seul ensemble !**
MODÈLE	CS22D	CS682	DX-KHUA2	DEX-061125
PORT CONSOLE	DVI-I / USB	DVI-D / USB / Audio	DVI-I / USB / Audio	USB / VGA / Audio
TAILLE / RES MAX	1920 x 1200	1920 x 1200	2560 x 1600	1920 x 1440
CÂBLES	DVI-D intégrés - 0,9 m	DVI-D intégrés - 1,2 m	DVI-D / USB / Jack vert Intégrés 1,2 m	USB / VGA / Jack 3,5 m
COMMUTATION	Hotkey + bouton	Hotkey + bouton + souris	Hotkey Ctrl+Ctrl	Hotkey
FONCTIONNALITÉS	Télécommande filaire 1,8 m	Audio Micro+HP / télécommande filaire 1,8 m	Partage de haut- parleur	-
	RÉF. **253525**	RÉF. **052303**	RÉF. **061920**	RÉF. **061125**

: NOUVEAUTÉ

Switchs KVM 4 ports VGA/USB - PS2 et HDMI®

4 PORTS VGA / USB





PENSEZ-Y
Retrouvez nos câbles
Page : 232



PLUS PRODUIT	**Compatible souris sans fil !**	**Top prix des "câbles détachables" !**	**Semi-automatique !**
MODÈLE	CS64US	-	-
PORTS CONSOLE	VGA / USB / Audio	VGA / USB	VGA / USB
TAILLE / RÉS. MAX	1920 x 1440	1920 x 1440	1920 x 1440
CÂBLES	Intégrés - 1,8 m	En option - 1,5 m (**Réf. 060015**)	Fournis - 1 m
COMMUTATION	Hotkey	Bouton	Hotkey + bouton
FONCTIONNALITÉS	Audio : sortie haut-parleur	-	-
	RÉF. **052201**	RÉF. **060104**	RÉF. **052274**







PLUS PRODUIT	**Les fonctions pro dans un 4 ports !**	**Hot-Plug et Play !**	**Top qualité à prix éco !**
MODÈLE	CS1734B	-	CS84U
PORTS CONSOLE	VGA / USB / Audio	VGA / USB / Audio	VGA / USB
TAILLE / RÉS. MAX	2048 x 1536	2048 x 1536	1920 x 1440
CÂBLES	Fournis - 2 x 1,2 m + 2 x 1,8 m	Fournis - 1,2 m	Fournis - 2 x 1,2 m + 2 x 1,8 m
COMMUTATION	Hotkey + bouton + OSD	Bouton + Hotkey	Hotkey + bouton
FONCTIONNALITÉS	Audio micro + HP - 2 ports USB : partage périphérique	Audio micro + HP - port clavier PS2 en façade	-
	RÉF. **052360**	RÉF. **063014**	RÉF. **052341**

4 PORTS HDMI® / USB







PLUS PRODUIT	**HDMI® 4K et USB 3.0 !**	**Supporte le Dolby True HD**	**Mutualiser et partagez votre écran LED 4K ou TV UltraHD 4K en ultra haute définition !**
MODÈLE	CS1824	C1794	DX-4KHUA4
PORTS CONSOLE	HDMI® / USB 3.0 / Audio	HDMI® / USB / Audio	HDMI® 4K / USB / Audio
TAILLE / RÉS. MAX	4096 x 2160	1080p	3840 x 2160
CÂBLES	Fournis 1,8 m	Fournis 4 x 1,8 m	Fournis 4 x 1,8m
COMMUTATION	Bouton + hotkey	5 boutons	Bouton + raccourci clavier
FONCTIONNALITÉS	Partage periphérique USB 3.0	Audio micro + HP – 2 ports USB : partage périphériques	1 port partage d'un périphériques USB
	RÉF. **261824**	RÉF. **253540**	RÉF. **061093**





PLUS PRODUIT	**La régie de contrôle de votre affichage dynamique !**	**Conforme aux exigences de sécurité militaire PSD PP v4.0 !**
MODÈLE	-	CS1144H4C
PORTS CONSOLE	HDMI® / USB / Audio	Double HDMI®/ USB / Mini Audio
TAILLE / RÉS. MAX	3840 x 2160 – 4K 2K	3840 x 2160
CÂBLES	En option (HDMI® **Réf. 127790** / USB **Réf. 149711**)	En option (HDMI® **Réf. 127790** / USB **Réf. 149711**)
COMMUTATION	Bouton + télécommande	Boutons
FONCTIONNALITÉS	Fonction matrice 4 entrées x 2 sorties HDMI® 4K indépendantes	Sélecteur de port à distance (RPS) / Filtrage des périphériques configurable / Détection permanente d'intrusion
	RÉF. **052410**	RÉF. **261194**

Switchs KVM 4 ports DP et DVI et écrans multiples

4 PORTS DISPLAYPORT / USB



ATEN

PLUS PRODUIT	**Le DP++ 1.2 en 4K et USB 3.0 !**
MODÈLE	CS1924
PORTS CONSOLE	DisplayPort / USB / Audio
TAILLE / RÉS. MAX	4K UHD 3840 x 2160 / 4K DCI 4096 x 2160
CÂBLES	Fournis - 4 x 1,8 m
COMMUTATION	Hotkey + bouton + bouton molette souris
FONCTIONNALITÉS	Audio micro + HP - 2 ports partage USB 3.0 support Multi-flux DP 1.2 : plusieurs écrans sur 1 connecteur DP
RÉF.	**261924**



ATEN

PLUS PRODUIT	**DP++ 1.1 et USB 3.1**
MODÈLE	CS1914
PORTS CONSOLE	DisplayPort / USB / Audio HP
TAILLE / RÉS. MAX	4K UHD 3840 x 2160
CÂBLES	Fournis - 4 x 1,8 m
COMMUTATION	Bouton + Hotkey
FONCTIONNALITÉS	Audio HP - 2 ports partage USB 3.1
RÉF.	**261914**



Dexlan

PLUS PRODUIT	**1er prix du 4K !**
MODÈLE	DX-K2DP
PORTS CONSOLE	DisplayPort++ / USB 2.0 / Audio
TAILLE / RÉS. MAX	3840 x 2160
CÂBLES	Fournis 1,8 m
COMMUTATION	Bouton + hotkey
FONCTIONNALITÉS	Partage periphérique USB 2.0
RÉF.	**063044**

4 PORTS DVI / USB



ATEN

PLUS PRODUIT	**DVI numérique + analogique !**
MODÈLE	CS1764A
PORTS CONSOLE	DVI-I / USB / Audio
TAILLE / RÉS. MAX	DVI Single Link 1920 x 1200
CÂBLES	Fournis - 4 x 1,8 m
COMMUTATION	Hotkey + bouton + souris
FONCTIONNALITÉS	Audio micro + HP - 2 ports USB : partage périphérique
RÉF.	**261764**



ATEN

PLUS PRODUIT	**Compatible clavier PS2 !**
MODÈLE	CS1784A
PORTS CONSOLE	DVI-I / USB / Audio
TAILLE / RÉS. MAX	DVI Dual Link 2560 x 1600
CÂBLES	Fournis - 4 x 1,8 m
COMMUTATION	Hotkey + bouton + souris
FONCTIONNALITÉS	Audio micro + HP - 2 ports USB : partage périphérique
RÉF.	**253538**



PLUS PRODUIT	**Compatible clavier PS2 !**
MODÈLE	-
PORTS CONSOLE	DVI-I / USB / Audio
TAILLE / RÉS. MAX	DVI-D 1600 x 1200 / DVI-A 1920 x 1440
CÂBLES	Fournis - 4 x 1,5 m
COMMUTATION	Hotkey + bouton
FONCTIONNALITÉS	-
RÉF.	**063040**

4 PORTS DOUBLE ECRAN / USB



ATEN

PLUS PRODUIT	**2 écrans à partir d'un port DP du PC**
MODÈLE	CS1924M
PORTS CONSOLE	DisplayPort + HDMI® / USB 3.1 / Audio
TAILLE / RÉS. MAX	4K @60Hz
CÂBLES	4 x DP / USB 3.0 / Audio 1,8 m fournis
COMMUTATION	Bouton + Hotkey
FONCTIONNALITÉS	Fonction MST (Multi Screen Transport)
RÉF.	**261925**



Dexlan

PLUS PRODUIT	**Le 4 ports double écran économique !**
MODÈLE	DX-D4KHUA4
PORTS CONSOLE	2 x HDMI® / USB 2.0 / Audio
TAILLE / RÉS. MAX	4K @30Hz
CÂBLES	8 HDMI® + 4 USB + 4 Audio 1,8 m
COMMUTATION	Bouton + Hotkey + OSD
FONCTIONNALITÉS	1 port USB en façade (partage)
RÉF.	**061094**



ATEN

PLUS PRODUIT	**Affichage Quadravision mosaïque !**
MODÈLE	CM1164a
PORTS CONSOLE	DVI-D / USB / Audio
TAILLE / RÉS. MAX	1920 x 1200
CÂBLES	Fournis - 4 x 1,8 m
COMMUTATION	Hotkey + bouton + OSD + télécommande
FONCTIONNALITÉS	Audio micro + HP - 2 ports USB : partage périphérique
RÉF.	**261165**



ATEN

PLUS PRODUIT	**Double écran HDMI® 4k et USB 3.0 !**
MODÈLE	CS1844
PORTS CONSOLE	HDMI® / USB 3.0 / Audio
TAILLE / RÉS. MAX	4096 x 2160
CÂBLES	Fournis 1.8m
COMMUTATION	Bouton + hotkey
FONCTIONNALITÉS	Partage periphérique USB 3.0
RÉF.	**261844**



ATEN

PLUS PRODUIT	**Dual Screen dupliqué ou étendu !**
MODÈLE	CS1744
PORTS CONSOLE	Double VGA / USB / Audio
TAILLE / RÉS. MAX	2048 x 1536
CÂBLES	Fournis 1,8 m
COMMUTATION	Hotkey + bouton
FONCTIONNALITÉS	Audio micro + HP - 2 ports USB : partage périphérique
RÉF.	**260014**



ATEN

PLUS PRODUIT	**2 écrans DVI ou 1 DVI + 1 VGA !**
MODÈLE	CS1644A
PORTS CONSOLE	Double DVI-I / USB / Audio
TAILLE / RÉS. MAX	2560 x 1600
CÂBLES	Fournis 1,8 m
COMMUTATION	Hotkey + bouton + souris
FONCTIONNALITÉS	Audio micro + HP - 2 ports USB : partage périphérique
RÉF.	**261645**



ATEN

PLUS PRODUIT	**Double sortie HDMI® plein écran + mosaïque**
MODÈLE	CM1284
PORTS CONSOLE	2 x HDMI® 4K/USB/audio
TAILLE / RÉS. MAX	3840 x 2160
CÂBLES	fournis 1,8 m
COMMUTATION	Hotkey + bouton + souris
FONCTIONNALITÉS	Cascadable 2 niveaux (16 UC – sortie 4x4 écrans)
RÉF.	**261284**

Switchs KVM rackables 4, 8 et 16 ports

Dexlan

Switch KVM HDMI®/USB 2.0

Avec tous les cordons fournis !

Administrez de manière efficace de 8 à 16 serveurs à connectique HDMI® à partir d'une seule console.

- Port console : HDMI®/USB
- Port serveur : HDMI®/USB 2.0
- Resolution max : 1920 x 1080
- Rackable : 19" 1U kit fourni



Compatible console
1 port avec l'adaptateur !
Réf. 751744



8 à 16 cordons fournis !

Réf. 066508

Vue avant



Vue arrière



	RÉF. DEXLAN	RÉF.
Switch KVM HDMI®/USB 8 ports	DX-KVRHU2-8	**066508**
Switch KVM HDMI®/USB 16 ports	DX-KVRHU2-16	**066516**

Switch KVM combo VGA / USB

Contrôle à distance avec module IP optionnel !

Ce switch KVM permet d'administrer en local jusqu'à 8 serveurs quelle que soit la connectique USB.

- Ports console : VGA / USB et PS2
- Ports serveur : format SPHD (combo VGA+USB)
- Résolution max : 1600 x 1024
- Rackable 19" hauteur 1U

PENSEZ-Y
Retrouvez la console courte **Réf. 752013**
Page : 222



Réf. 066305

Vue avant



Vue arrière



	VARIANTE	RÉF.
Switch KVM combo 19"	8 x VGA / USB	**066400**
Switch KVM combo 19"	16 x VGA / USB	**066410**
Cordon pieuvre combo VGA / USB	1,8 m	**066302**
Cordon pieuvre combo VGA / USB	3,0 m	**066303**
Cordon pieuvre combo VGA / USB	5,0 m	**066305**

Switch KVM CAT. 5

Complet en version 8 ports !

KVM professionnels rackables 19" avec 8 modules serveur VGA / USB fournis, permettant une connexion par simple cordon patch CAT. 5.

- 8 ports RJ45 pour raccordement des modules Serveur VGA / USB
- Distance entre serveur et KVM : 60 m max
- Ports console : VGA / USB – PS2



8 modules fournis !

Vue avant



Vue arrière



	VARIANTE	RÉF.
Switch KVM CAT. 5 avec 8 modules VGA / USB	8 ports serveur RJ45	**066408**

Switch clavier / souris pour 4 ordinateurs

Contrairement à tous les switchs KVM, ce commutateur permet de conserver tous les écrans de vos ordinateurs et n'effectue la bascule qu'avec les périphériques d'acquisition clavier et souris. Un port RJ45 est destiné à raccorder 2 commutateurs en cascade pour augmenter jusqu'à 8 le nombre d'UC à contrôler avec le même ensemble de périphériques.

- 4 ports entrées USB 2.0 et Audio
- Ports Console :
  - 2 ports USB : clavier et souris
  - 1 port USB et Audio pour le partage
  - 1 port RJ45 : cascade sur 2 niveaux (jusqu'à 8 UC)
- Commutation : Hotkey, bouton ou sélection par la souris sur la mosaïque
- Livré avec 4 cordons USB et 4 cordons audio



Partagez vos périphériques !

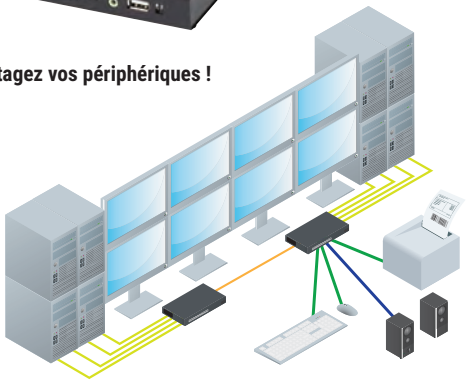

ATEN

	RÉF. ATEN	RÉF.
Switch clavier / souris pour 4 ordinateurs	CS724KM	**260724**

Switchs KVM rackables 8 et 16 ports ATEN

Switch KVM 8 ports DisplayPort / USB

Niveau de sécurité "militaire" !

Disponibles en simple ou double affichage, ces switchs KVM sécurisés assurent la commutation tout en renforçant l'isolation entre les sources et les périphériques pour répondre aux exigences des installations de défense ou de sécurité. Utilisez des cordons individuels séparés classiques ou les kits Aten 2L-7D0xUDPX4 optionnels (**Réf. 580716** et **Réf. 580717**).

- Chaque port est sécurisé PPS PP v3.0
- Commutation sécurisée uniquement par boutons poussoirs
- Accès serveurs par login / password
- Journal historique KVM intégré

	RÉF. ATEN	RÉF.
Switch KVM militaire DisplayPort / USB - 8 ports	CS1188DP	**261188**
KVM militaire double écran DisplayPort / USB- 8 ports	CS1148DP	**261148**

Vue avant

Vue arrière



Réf. 261188

Switch KVM rackable 8 ou 16 ports combo VGA / PS2-USB et menu OSD

Ces switchs KVM sont équipés d'une électronique fiable et flexible apportant toute la souplesse indispensable et permettant de contrôler un large parc d'ordinateurs à partir d'une seule console.Ports console : câble pieuvre VGA / USB + PS2

- Ports serveur : format SPHD (combo VGA+USB+PS2)
- Résolution max : 2048 x 1536
- Auto-détection et émulation clavier / souris en USB et PS2
- Compatible Windows 2000 / XP / Vista / 7 / 8, Linux, Mac, Sun
- Cascadable sur 2 niveaux : CS1308 = 64 serveurs / CS1316 = 256 serveurs

	PORTS	RÉF. ATEN	RÉF.
KVM combo VGA / PS2-USB	8	CS1308	**051308**
KVM combo VGA / PS2-USB	16	CS1316	**051316**
Adaptateur DisplayPort/USB pour KVM Combo ATEN		CV190	**052190**

Vue avant

Vue arrière



Réf. 051308

Switch KVM chaînable VGA / PS2-USB

Accès local ou IP distant à tous vos serveurs !

Cascadable, sans perdre de port serveur, grâce à un cordon propriétaire DB25 optionnel qui permet de construire une chaîne de 31 switchs KVM contrôlant 8 à 16 ordinateurs chacun.Utilisez cordon PS2 : Série 2L-520xP

- Utilisez cordon USB : Série 2L-520xU
- Cordon de Chaînage : Série 2L-170x

	IP DISTANT	PORTS	RÉF. ATEN	RÉF.
KVM Chaînable VGA/PS2-USB	-	8	CS1708A	**261708**
KVM Chaînable VGA/PS2-USB	-	16	CS1716A	**261716**
KVM IP Chaînable VGA/PS2-USB	Oui	8	CS1708i	**253608**
KVM IP Chaînable VGA/PS2-USB	Oui	16	CS1716i	**253616**

Vue avant

Vue arrière



Réf. 261716

Switch KVM rackable 8 ports DVI / USB + audio

Commandez 8 serveurs multiplateformes Windows / Mac / Linux à partir d'un seul clavier / écran / souris et partagez 2 périphériques connectés sur le hub USB 2.0 intégré.Ports console : DVI-I + VGA + USB + audio

- Ports serveur : DVI-I / USB / audio
- Résolution DVI : Single Link : 1920 x 1200 (**Réf. 261768**) Dual Link : 2560 x 1600 (**Réf. 261788**)
- Cascadable : 3 niveaux – 512 serveurs
- Commutation : bouton / Hotkey / menu OSD
- Livré avec 2 câbles KVM DVI / USB / audio 1,8 m

	PORTS	RÉF. ATEN	RÉF.
KVM DVI Single Link / USB audio	8	CS1768	**261768**
KVM DVI Dual Link / USB audio	8	CS1788	**261788**

Vue avant



Vue arrière



Réf. 261768

Switch KVM rackable 8 ou 16 ports HDMI® / USB / Audio

Les switchs KVM HDMI® / USB multifonctions contrôlent 8 ou 16 ordinateurs avec sortie vidéo HDMI® depuis une seule console composée d'un clavier USB, d'une souris USB et d'un moniteur supportant la résolution 1080p. La partie audio peut être directement intégrée dans le signal HDMI® ou séparée sur une paire d'enceintes acoustiques traditionnelles.Ports console : HDMI® / USB / audio (HP)

- Ports serveur : HDMI® / USB Type-B fem / audio jack stéréo vert
- Résolution max : jusqu'à 1920 x 1200 à 60 Hz - 1080p
- Câbles : 2 x 1,8 m fournis, autres en option **Réf. 580710**
- Commutation : Hotkey / bouton / menu OSD
- Fonctionnalités : cascadable sur 8 niveaux + 2 ports USB 2.0 : partage périphériques 2 ports RJ45 IP Gigabit

	PORTS	RÉF. ATEN	RÉF.
Switch KVM HDMI® / USB / Audio	8	CS1798	**261798**
Switch KVM HDMI® / USB / Audio	16	CS17916	**261799**

Vue avant



Vue arrière



Réf. 261799

Switchs KVM RARITAN mono-utilisateur

Raritan
A brand of legrand

Switch KVM Cat5 MasterConsole MCD

Les switch KVM numérique (MCD) MasterConsole®Digital sont destinés aux PME qui ont besoin d'un point d'accès centralisé à plusieurs serveurs sans les dépenses et l'encombrement d'un clavier, d'une souris et d'un moniteur dédiés pour chaque ordinateur ou serveur.

Les switch KVM MCD prennent en charge la résolution vidéo HD la plus élevée jusqu'à 1920x1080 via un câblage standard de catégorie 5/6/6e.

L'interface vidéo multiformat prend en charge à la fois l'analogique — VGA et le numérique — DVI, HDMI® et DisplayPort.

Ils disposent de ports KVM pour 8 ou 16 serveurs et peuvent être monté en cascade sur 2 niveaux pour prendre en charge jusqu'à 1024 connexions à des distances allant jusqu'à 150 pieds (45 mètres).

Les MCD ont une interface OSD (On-Screen Display) conviviale et des raccourcis clavier pour un accès rapide et facile aux ordinateurs connectés. Il est idéal pour effectuer la maintenance du système, l'administration, l'exécution d'applications et le dépannage

› Ports console : DVI-I / 2 USB Type A Fem. / Audio Jack 3.5
› Ports Serveurs : 8/16 RJ45 pour modules CIM



Réf. 885916

	RÉF. RARITAN	RÉF.
MCD-108 KVM Switch Cat5 8 p. Console DVI+USB+Audio	MCD-108	**885908**
MCD-116 KVM Switch Cat5 16 p. Console DVI+USB+Audio	MCD-116	**885916**
MCD CIM Module KVM Cat5 DVI/USB	MDCIM-DVI	**884010**
MCD CIM Module KVM Cat5 HDMI®/audio/USB	MDCIM-HDMI®	**884000**
MCD CIM Module KVM Cat5 DisplayPort/USB	MDCIM-DP	**884020**

Commutateur KVM Cat5 avec double vidéo numérique et audio

Le Double écran Rackable 19"!

MCD-DUAL est la gamme de switch KVM rackable à double affichage qui permet à un seul utilisateur de gérer et de contrôler plusieurs dispositifs à deux écrans et de prendre en charge la commutation de souris sans bordure.

Il utilise des modules serveurs DVI, HDMI® ou DP et des patch standard de catégorie 5/6/6e pour connecter des ordinateurs.

Equipé de ports KVM pour 4 ou 8 serveurs avec afficheur double, il peut être mis en cascade sur 2 niveaux pour prendre en charge jusqu'à 64 connexions à des distances allant jusqu'à 45 mètres.

Les switchs KVM MCD supportent les résolutions AV élevées jusqu'à 1920 x 1200.

L'interface OSD (incrustation à l'écran) conviviale et les raccourcis clavier donnent un accès rapide et facile aux ordinateurs connectés.

› Port console local : 2 x DVI-I / 2 USB Type A Fem./ 1 Jack 3.5 (audio sur serveur en HDMI® seulement)
› Port serveur : 8 ou 16 ports RJ45 (2 prises par serveurs)
› Dimensions 440 x 150 x 1U, montable en rack pleine largeur (supports inclus)

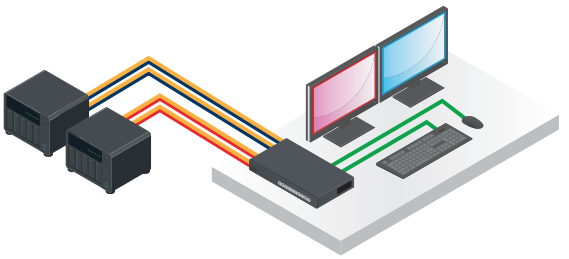

Réf. 885924



	RÉF. RARITAN	RÉF.
Switch KVM Double écran DVI/USB/Audio 4 serveurs	MCD-104-DUAL	**885924**
Switch KVM Double écran DVI/USB/Audio 8 serveurs	MCD-108-DUAL	**885928**
Module DVI-USB sur CAT.5 45m	MDCIM-DVI	**884010**
Module HDMI®-USB-Audio sur CAT.5 45m	MDCIM-HDMI	**884000**
Module DisplayPort-USB sur CAT.5 45m	MDCIM-DP	**884020**
Module VGA/USB avec cordon RJ45 2m	MDUTP20-VGA	**884002**
Module VGA/USB avec cordon RJ45 4m	MDUTP40-VGA	**884004**
Module VGA/USB avec cordon RJ45 6m	MDUTP60-VGA	**884006**
Module VGA/USB avec cordon RJ45 15m	MDUTP150-VGA	**884005**

Switchs KVM RARTAN IP Cat. 5 multi-utilisateurs

Switch KVM IP Cat5 Java-Free Dominion LX II

Conçu pour les petites et moyennes entreprises (PME), le Dominion® LX II de Raritan permet aux administrateurs de systèmes informatiques, de centres de données, de laboratoires et de réseaux de gérer à distance des ordinateurs et des équipements série afin d'optimiser la disponibilité de ces derniers, d'éviter les déplacements et de résoudre rapidement les problèmes. Ces commutateurs KVM-sur-IP permettent à un utilisateur distant et à un utilisateur local de profiter d'un accès et d'un contrôle de 8 ou 16 serveurs. Toutes les fonctions de productivité standard telles que le lecteur virtuel, la synchronisation parfaite de la souris, l'authentification auprès d'un serveur d'annuaires et le mode PC Share, sont incluses.

Un accès IP au niveau du BIOS, indépendant de Java, productif et un contrôle des PC, serveurs et périphériques série via un réseau LAN, WAN ou Internet pour dépanner, reconfigurer et redémarrer les serveurs à distance.

› Port Serveur : Module DCIM VGA/DP/HDMI®/DVI
› Accès à distante : HTML 5 (indépendant de Java)



Réf. 885016



Réf. 885140



Réf. 885180

	RÉF. RARITAN	RÉF.
Switch KVM IP Economique 8 p. Cat5, Java-free	DLX2-108	**885008**
Switch KVM IP Economique 16 p. Cat5, Java-free	DLX2-116	**885016**
Module CIM VGA PS/2 keyboard and mouse	DCIM-PS2	**884100**
Module CIM simple USB-C avec virtual media	D2CIM-VUSB-USBC	**884110**
Module CIM VGA USB virtual media et synchro souris absolu	D2CIM-VUSB	**885140**
Module CIM RJ45 pour PDU IP Dominion PX	D2CIM-PWR	**885160**
Module CIM HDMI® USB avec virtual media	D2CIM-DVUSB-HDMI®	**885180**

Station d'accès à distance IP pour KVM Dominion KX

Le terminal des switchs KVM IP !

MiniPC Intel optimisé pour accéder, au travers du réseau ou via Internet, à vos serveurs connectés par KVM Dominion KX III ou KX IV.

› Double affichage HDMI® et DisplayPort
› Double RJ45 et 8 ports USB (Virtual Média)
› Accès par DSAM, RDP, VNC, VMWare, URL et SSH

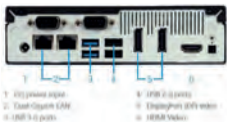



	RÉF. RARITAN	RÉF.
Station d'accès à distance IP pour KVM Dominion KX	DKX3-UST	**885001**

Switch KVM IP Cat5 Multi-Utilisateurs Dominion KX III

Le Dominion KX III, le produit phare de Raritan, permet la gestion à distance au niveau du BIOS de 8, 16, 32 ou 64 serveurs, pour 1, 2, 4 ou 8 utilisateurs, dans un même boîtier. Il convient à tous les secteurs industriels et toutes les applications grâce à ses fonctionnalités fournies de façon standard, telles que la vidéo numérique DVI/HDMI®/DisplayPort/USB-C, la vidéo analogique VGA, l'audio, la prise en charge des lecteurs virtuels, des cartes à puce/CAC et de l'accès mobile.

Le KX III est idéal pour les salles de serveurs, les laboratoires de test et les centres de données des plus grandes entreprises. Le KX III permet une gestion à distance hautement performante à partir d'Internet, des serveurs, équipements de stockage et de réseau, ainsi que de pratiquement toutes les applications. Possibilité de déploiement individuel ou centralisé à l'aide de Raritan CommandCenter Secure Gateway.

Visant le secteur de la diffusion, les salles de contrôle, laboratoires et studios, les stations utilisateur (ref 885001) et KX IV-101 (ref 885000) offre un accès KVM-sur-IP hautement performant, dans deux boîtiers autonomes nécessitant une maintenance réduite.

Son interface utilisateur productive prend en charge plusieurs sessions de diffusion en streaming avec une résolution de 1 080 et 4K pixels et une cadence de 30 images par seconde, l'accès simultané à huit serveurs ou plus, l'affichage sur deux ou trois moniteurs, l'audio numérique et les médias virtuels

› Port Serveur : Tout modules D2CIM VGA/DP/HDMI®/DVI avec Virtual Media
› Accès IP sécurisé : Navigateur Web (Java-Free) ou Boitier autonome IP (**Réf. 885001**)
› Niveau militaire : Cryptage AES et FIPS 140-2
› Utilise les mêmes modules que pour le Dominion LX II

Réf. 885464



Réf. 885108



	NB SERVEURS	UTILISATION	RÉF. RARITAN	RÉF.
Switch Dominion KXIII KVM Over IP Cat5	8	Acces 1 local/ 1 distant	DKX3-108	**885108**
Switch KVM IP Cat5 + 8 mod. VGA USB	8	Acces 1 local/ 1 distant	DKX3-108-PAC	**885109**
Switch Dominion KXIII KVM Over IP Cat5	8	Acces 1 local/ 8 distants	DKX3-808	**885808**
Switch Dominion KXIII KVM Over IP Cat5	16	Acces 1 local/ 1 distant	DKX3-116	**885116**
Switch Dominion KXIII KVM Over IP Cat5	16	Acces 1 local/ 2 distants	DKX3-216	**885216**
Switch Dominion KXIII KVM Over IP Cat5	16	Acces 1 local/ 4 distants	DKX3-416	**885416**
Switch Dominion KXIII KVM Over IP Cat5	16	Acces 1 local/ 8 distants	DKX3-816	**885816**
Switch Dominion KXIII KVM Over IP Cat5	32	Acces 1 local/ 1 distant	DKX3-132	**885132**
Switch Dominion KXIII KVM Over IP Cat5	32	Acces 1 local/ 2 distants	DKX3-232	**885232**
Switch Dominion KXIII KVM Over IP Cat5	32	Acces 1 local/ 4 distants	DKX3-432	**885432**
Switch Dominion KXIII KVM Over IP Cat5	32	Acces 1 local/ 8 distants	DKX3-832	**885832**
Switch Dominion KXIII KVM Over IP Cat5	64	Acces 1 local/ 4 distants	DKX3-464	**885464**
Station utilisateur d'access à distance IP pour KVM Dominion KX III			DKX3-UST	**885001**

Switchs KVM Cat. 5 mono-utilisateur ATEN

ATEN ALTUSEN™ Enterprise KVM Solutions by ATEN

SWITCHS KVM CAT. 5

Switch KVM Professionnel CAT. 5 CAT. 5 VGA / USB-PS2

› Multiplateforme : Windows / MAC / Linux / Unix
› Ports console combo : VGA / USB-PS2
› Distance KVM / serveur : 1280 x 1024 à 40 m – 1600 x 1200 à 30 m
› Cascade : Daisy Chain DB-25 jusqu'à 15 KVM supplémentaires

VUE AVANT **Réf. 260170**



VUE ARRIÈRE



PORTS	RÉF. ATEN	RÉF.
8 ports RJ45	KH1508A	**260158**
16 ports RJ45	KH1516A	**260166**
32 ports RJ45	KH1532A	**260170**

Switch KVM Altusen 8 / 16 ports dual console CAT. 5e rackable 1U

Contrôlez via deux écrans, 8 à 16 ordinateurs simultanément !

› Multiplateforme : Windows 2000 / XP / Vista, Mac, Linux, Unix, Sun…
› Ports console combo : VGA / USB-PS2
› Distance KVM / serveur : jusqu'à 1280 x 1024 @ 75 Hz à 40 m et 1600 x 1200 @ 60 Hz à 30 m
› Cascade : de 512 (avec le 8 ports) à 4096 ordinateurs (avec le 16 ports)
› Contrôle du KVM : via OSD

VUE AVANT **Réf. 260020**



VUE ARRIÈRE



Console 1 **Console 2**

PORTS	RÉF. ATEN	RÉF.
8 ports RJ45	KH2508A	**260019**
16 ports RJ45	KH2516A	**260020**

Switch KVM IP CAT. 5e

Vos serveurs accessibles par internet !

Ces KVM IP utilisent des cordons RJ45 et les modules VGA / PS2 ou VGA / USB pour raccorder les ports des ordinateurs. Sa console locale est accessible via IP avec un navigateur internet supportant JAVA. Son port 'Daisy Chain' permet d'ajouter d'autres switchs KVM d'ATEN avec cette technologie.

› Port console : combo VGA / PS2+USB
› Ports serveur : RJ45 pour modules série KA75xx et KA79xx
› Port cascade : DB-25 montage en daisy-chain sans perte de port serveur
› Port L.U.C. : utiliser un PC portable en console d'administration
› Résolution max. : 1600 x 1200
› Accès sécurisé par compte utilisateur/admin : 64 comptes
› Mode partage d'accès : plusieurs utilisateurs accèdent au même serveur
› Interface utilisateur graphique
› Authentification : Radius, LADP et Active Directory
› Multiplateforme : Windows / Mac / Linux / Unix / Sun

PORTS	RÉF. ATEN	RÉF.
8 ports RJ45	KH1508i	**261508**
16 ports RJ45	KH1516i	**261516**

VUE AVANT **Réf. 261508**

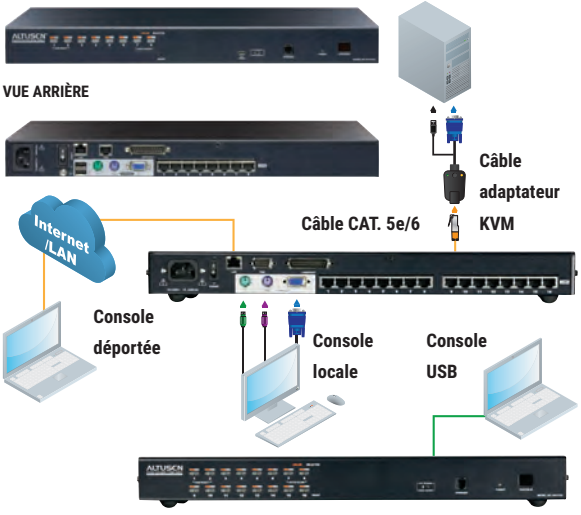

MODULES POUR SWITCH KVM CAT. 5

Choisissez dans le tableau ci-dessous, le module ATEN adapté pour chacun des ordinateurs que vous allez connecter avec l'un des switchs KVM CAT. 5 Aten Altusen.

› Switch KVM 8 ports : KH1508A, KH1508i, KH2508A, KL1508A, KL1508Ai
› Switch KVM 16 ports : KH1516A, KH1516i, KH2516A, KL1516A, KL1516Ai

Module VGA / PS2

Cordon RJ45 intégré !

› Distance max : 4,5 m
› Résolution max : 1600 x 1200



RÉF. ATEN	RÉF.
KA7920	**267920**

Module VGA / USB

Cordon RJ45 intégré !

› Distance max : 4,5 m
› Résolution max : 1600 x 1200



RÉF. ATEN	RÉF.
KA7970	**267970**

Module VGA / PS2 Pro

KVM-serveur de 0 à 50 m sur câble CAT. 5 !

› Distance max : 50 m
› Résolution max : 1600 x 1200



RÉF. ATEN	RÉF.
KA7520	**267520**

Module VGA / USB Pro

KVM-serveur de 0 à 50 m sur câble CAT. 5 !

› Distance max : 50 m
› Résolution max : 1600 x 1200



RÉF. ATEN	RÉF.
KA7570	**267570**

Switchs KVM IP Cat. 5 multi-utilisateurs ATEN

ATEN ALTUSEN™ Enterprise KVM Solutions by ATEN

Switch KVM professionnel CAT. 5

Commutateur professionnel pour contrôler jusqu'à 256 serveurs à partir d'une console locale ou de 2 adresses IP. Equipé d'une alimentation redondante, il garantit un accès permanent et sécurisé aux organes vitaux de votre entreprise.

› Port console :
- locale VGA / USB + PS2 – Distance : RJ45
- Gigabit -> navigateur Web

› Résolution max : 1920 x 1200

› Ports : 8 / 16 ports RJ45 CAT. 5 pour raccordement serveurs via modules

› Commutation : interface graphique locale et distante sécurisée

› Fonctionnalités :
- Virtual Media pour transfert fichiers **
- Port USB pour portable L.U.C. (Local USB Console)
- Port pour multiprise PDU contrôlée ATEN
- 2 ports RJ45 IP Gigabit

VUE AVANT

Réf. 262032



VUE ARRIÈRE



	RÉF. ATEN	RÉF.
Switch KVM Double IP – 8 ports RJ45	KN1108vA	**262008**
Switch KVM Double IP – 16 ports RJ45	KN1116vA	**262016**
Switch KVM Double IP – 32 ports RJ45	KN1132v	**262032**
ACCESSOIRES		
Module VGA / PS2	KA7120	**267120**
Module VGA / USB	KA7170	**267170**
Module VGA / USB / Virtual Media	KA7175	**267175**
Module VGA / USB / Virtual Media + Audio	KA7176	**267176**
Module VGA / USB / Virtual Media + Prise SmartCard	KA7177	**267177**
Module DVI-D / USB / Virtual Media	KA7166	**267166**
Module HDMI® / USB / Virtual Media	KA7168	**267168**
Module DisplayPort / USB / Virtual Media	KA7169	**267169**
Module USB-C™ Virtual média	KA7183	**267183**
Module USB / PS2 et RS-232	KA7174	**267174**



5 Connectiques possibles !

**** Fonction Virtual Media :**

Les modules incluant la fonction Virtual Média permettent d'utiliser à distance des supports de stockage USB (disques durs, lecteurs de DVD/CD) offrant ainsi aux administrateurs le pouvoir de transférer des fichiers dans les 2 sens, d'installer des applications et des mises à jour systèmes à partir de la console locale ou déportée.

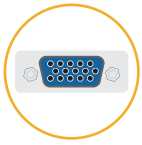

VGA
Réf. 267175

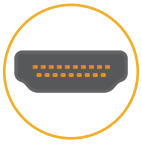

HDMI®
Réf. 267168



DVI
Réf. 267166



DISPLAYPORT
Réf. 267169



USB Type-CTM
Réf. 267183

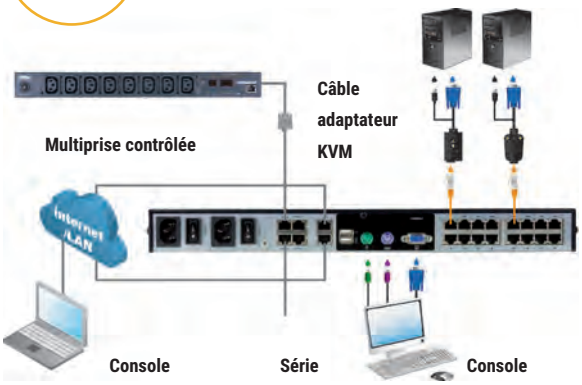

Démonstration KVM IP en LIVE sur : https://www.aten.com/fr/fr/campaign-page/eu-en/kvm-experience/#experience

Switch KVM IP matriciel multiples opérateurs

Remplacez vos PC par une console JAVA sécurisée simple ou double écran !

Compatibles avec tous les modules avec fonctions Virtual Media, les ports serveurs de ces switchs KVM peuvent accueillir vos serveurs en simple ou multiple affichage et permettent des accès locaux ou distants à partir du navigateur d'un PC / MAC ou par l'intermédiaire d'une console JAVA KA82xx remplaçant avantageusement un ordinateur sensible aux virus et malwares.



Réf. 268288 **Réf. 268164**

	RÉF. ATEN	RÉF.
Switch KVM IP 32 serveurs – 9 Utilisateurs dont 8 en IP	KN8132v	**268132**
Switch KVM IP 64 serveurs – 9 Utilisateurs dont 8 en IP	KN8164v	**268164**
Console JAVA écran VGA/USB pour KVM IP	KA8270	**268270**
Console JAVA écran HDMI® / USB pour KVM IP	KA8280	**268280**
Console JAVA double écran VGA + HDMI® / USB pour KVM IP	KA8278	**268278**
Console JAVA double écran HDMI® / USB pour KVM IP	KA8288	**268288**

Console Java simple écran **Réf. 268270** ou **Réf. 268280**

Console Java double écran **Réf. 268278** ou **Réf. 268288**

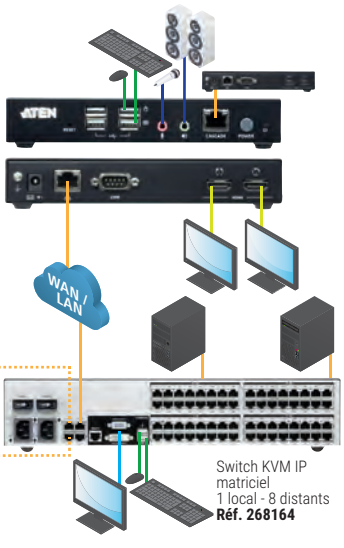

Consoles LCD rackables 19" 1 et 4 ports

Dexlan

Consoles courtes pour coffret mural

Le terminal des enregistreurs de caméra !

Installez une console d'opération locale dans un coffret de proffondeur 500, et raccorder de 1 à 4 NVR pour disposer d'un terminal directement raccordé et visualiser rapidement les vidéos de surveillance.

- Dimensions : P.360mm x L.435mm (19") x H.44.5mm(1U)
- Ecran TFT : 17" en format 16/9e
- Clavier/touchpad : AZERTY amovilble (option QWERTY en UK/US/DE)
- Câbles : 1 à 4 cordon combo VGA/USB 1.8m fournis
- Résolutions : 1 port 1600 x 900 – 4 ports 1080p



Réf. 751700



Réf. 751744



Réf. 751734

	RÉF.
Console LCD 17" 16/9e 1 port VGA/USB pour coffret	**751700**
Adaptateur HMDI/USB pour console Dexlan **Réf. 751710** et **752013**	**751744**
Console LCD 17" 16/9e 4 ports VGA/USB pour coffret	**751734**

CONSOLE LCD - 1 PORT



Dexlan



Dexlan



Dexlan



ATEN

PLUS PRODUIT	**L'écran rackable pour serveur !**	**La console pour baie de 600 !**	**Du 1080p dans une baie de 600 !**	**Un grand écran dans 1U de haut !**
MODÈLE	DX1701-V2UP	DX19SP1P	DX1701-SBHDU	CL1000N
INTERFACE UC	VGA / PS2 / USB	VGA / PS2 / USB	HDMI® / USB	VGA / USB + PS2
TAILLE / RÉS. MAX	TFT 17" / 1600 x 1200 - max	TFT 18,5" 1368 x 768 - max 1080 i	TFT 17,3 "1920 x 1080 @60Hz	TFT 19" - 1280 x 1024
CÂBLES	1x VGA / USB / PS2 1,2 m fourni	1x VGA / USB / PS2 1,8 m fourni	1 x HDMI® / USB 1.8m fourni	Fourni VGA / USB + PS2 1,8 m
PROFONDEUR	636 mm x 19" x 1U	463 mm x 19" x 1U	463 x 19" x 1U	585 mm x 19" x 1U
FONCTIONNALITÉS	Pour clavier QWERTY voir accessoires	Pour clavier QWERTY voir accessoires Port souris USB à l'avant	Compatible coffret 600 à 900 mm Kit montage dans 900-1000 = **Réf. 752056**	Kit de montage facile par 1 personne (**Réf. 261012**)
	RÉF. **751710**	RÉF. **752013**	RÉF. **752014**	RÉF. **261019**



Raritan. A brand of legrand



ATEN



ATEN



ATEN

PLUS PRODUIT	**Combo VGA et DVI -USB et PS2 !**	**Faible profondeur, compatible baie 600 !**	**Triple interface et 1080p et audio !**	**Dual Rail : clavier / écran indépendant !**
MODÈLE	T1700-LED-FR	CL3100NX	CL6700MW	CL5800N
INTERFACE UC	DVI-D VGA USB	HDMI®/USB/Audio	HDMI® + DVI-D + VGA / USB / Audio	VGA / USB - PS2
TAILLE / RÉS. MAX	TFT 17,3" 1920 x1080	LED 18,5" Wide 1368 x 768	TFT 17,3" WIDE - 1920 x 1080i	TFT 19" - 1280 x 1024 75 Hz
CÂBLES	1x DVI-D M/M + 1x SPHD-VGA/USB/PS2	1 x VGA / USB / Audio 1,8 m fourni	Fourni 1x DVI-D / USB / Audio - 1,8 m	Fourni VGA / USB + PS2 1,8 m
PROFONDEUR	569 mm 19" x 1U	477 mm x 19" x 1U	590 mm x 19" x 1U	680 mm x 19" x 1U
FONCTIONNALITÉS	Livré avec rail pour baie 800 à 1000	Ports clônes à l'arrière Port USB pour souris à l'avant	Triple port clone à l'arrière Port USB pour souris à l'avant	Port clone à l'arrière Port USB pour souris à l'avant
	RÉF. **885017**	RÉF. **263100**	RÉF. **266780**	RÉF. **261005**

CONSOLE LCD AVEC SWITCH KVM - 4 PORTS



Dexlan



Dexlan



Dexlan



ATEN

PLUS PRODUIT	**Console 1er prix avec KVM !**	**Full HD 1080p et 16/9e !**	**Jusqu'à 30 m sur câble RJ45 !**	**La plus courte des doubles rails !**
INTERFACE UC	VGA / PS2 / USB	VGA / USB	RJ45 pour modules VGA / USB	HDMI® / USB / Audio
TAILLE / RÉS. MAX	TFT 17" 1280 x 1024	TFT 18,5" Wide 1920 x 1080i - max	TFT 17" 1280 x 1024	TFT 18,5 "1920 x 1080 @60Hz
CÂBLES	4 x VGA / USB 1,8 m fournis	4 x VGA / USB 1,8 m fournis	4 x VGA / USB fournis	HDMI® / USB / Audio 1.8m 2 fournis sur 4 max
PROFONDEUR	636 mm x 19" x 1U	630 x 19 " x 1U	636 mm x 19" x 1U	584 mm x 19" x 1U
FONCTIONNALITÉS	Pour clavier QWERTY voir accessoires	Pour clavier QWERTY voir accessoires	Pour clavier QWERTY voir accessoires	Dual, Triple et Quadra-Vision + modes PiP
	RÉF. **752704**	RÉF. **752804**	RÉF. **752754**	RÉF. **263884**

Consoles LCD rackables 19" 8 et 16 ports

CONSOLE LCD AVEC SWITCH KVM - 8 PORTS



PLUS PRODUIT	**Evolutif accès à distance en IP !**	**16/9e Full HD pour 8 serveurs !**	**La double rail à prix Éco !**	**Prix avec 8 modules VGA / USB inclus !**
MODÈLE	DX1708-VUP2	DX1808-VUP2	DXDR1908-5VUP	DXDR1908-5VU
INTERFACE UC	VGA / PS2 / USB	VGA / PS2 / USB	VGA / USB	8 ports RJ45 CAT. 5
TAILLE / RÉS. MAX	TFT 17" / 1600 x 1200i - max	TFT 18,5" 1920 x 1080i - max	TFT 19" 1920 x 1080i - max	TFT 19" 1920 x 1080i - max
CÂBLES	8x VGA / USB / PS2 1,2 m fourni	8 x VGA / USB / PS2 1,8 m fourni	Fourni 8 VGA / USB / PS2 1,8 m	Fourni 8 modules VGA / USB 60 m max
PROFONDEUR	636 mm x 19" x 1U	630 mm x 19" x 1U		
FONCTIONNALITÉS	Pour clavier QWERTY voir accessoires	Pour clavier QWERTY voir accessoires	Pour clavier QWERTY voir accessoires	Pour clavier QWERTY voir accessoires
	RÉF. **752708**	RÉF. **752808**	RÉF. **751908**	RÉF. **751958**



PLUS PRODUIT	**Avec accès IP !**	**Avec port pour prolongateur !**	**Dual Rail : clavier / écran indépendant !**	**KVM 8 serveurs HDMI® tous cordons fournis !**
MODÈLE	CL5708I	CL5708M	CL5808N	DX1088-VUP2
INTERFACE UC	SPHD – VGA / USB – PS2	SPHD - VGA / USB - PS2	SPHD - VGA / USB - PS2	HDMI®/USB/Audio
TAILLE / RÉS. MAX	TFT 17" – 1280 x 1024	TFT 17" - 1280 x 1024	TFT 19" - 1280 x 1024	LED 18,5" Wide 1368 x 768 - max 1080i
CÂBLES	Fourni 1 x VGA / USB + PS2 1,8 m	Fourni 1 x VGA / PS2 + 1 x VGA / USB 1,8 m	Fourni 1 x VGA / USB + PS2 1,8 m	8 x HDMI®/USB 1.8 m fourni
PROFONDEUR	643 mm x 17" x U	643 mm x 19" x 1U	680 mm x 19" x 1U	630 mm x 19" x 1U
FONCTIONNALITÉS	Port DB-25 Daisy-Chain Port USB pour souris à l'avant	Port DB-25 Daisy-Chain prises déport console à l'arrière Port USB pour souris à l'avant	Port DB-25 Daisy-Chain prises déport console à l'arrière Port USB pour souris à l'avant	Pour clavier QWERTY voir accessoires
	RÉF. **261110**	RÉF. **261108**	RÉF. **260908**	RÉF. **751988**



PLUS PRODUIT	**Mode Broadcast : tous les serveurs en même temps !**	**Affichage qualité supérieure !**	**Console DVI Full HD !**	**Compatible HDMI® et DisplayPort !**
MODÈLE	CL1308N	CL3108NX	CL6708MW	KL1108VN
INTERFACE UC	SPHD – VGA / USB – PS2	SPHD (VGA® / USB / PS2)	DVI-I / USB / Audio	8 ports RJ45 Cat.5
TAILLE / RÉS. MAX	TFT 17" 1280 x 1024	TFT 18,5 "1366 x 768 @60Hz	17.3" 16/9e 1080p	LED 19"1920 x 1200
CÂBLES	Fourni 2 x VGA / USB 1,8 m	Fourni 2 SPHD - VGA / USB 1.8m	Fourni 2 x DVI / USB	Module en option
PROFONDEUR	690 mm x 19" x 1U	584 mm x 19" x 1U	690 mm x 19" x 1U	701 mm x 19" x 1U
FONCTIONNALITÉS	Port USB à l'avant, clavier éclairé	Résolution max interpôlée : 1920 x 1200	Ports clône à l'arriere Port USB à l'avant, clavier éclairé	2 ports IP + Extension Port USB à l'avant, clavier éclairé
	RÉF. **261308**	RÉF. **263108**	RÉF. **266708**	RÉF. **261109**

CONSOLE LCD AVEC SWITCH KVM - 16 PORTS



PLUS PRODUIT	**Affichage qualité supérieure !**	**Avec éclairage du clavier-trackball !**	**Double Rail + contrôle à distance IP !**	**La console double rail PRO à prix éco !**
MODÈLE	CL3116NX	CL1316N	KL1516AiN	751916
INTERFACE UC	SPHD (VGA® / USB / PS2)	SPHD – VGA / USB	16 ports RJ45 CAT. 5	SPHD – VGA / USB
TAILLE / RÉS. MAX	TFT 18,5 "1366 x 768 @60Hz	TFT 19" - 1280 x 1024	TFT 19" - 1280 x 1024 75 Hz	TFT 19" - 1920 x 1080i - max
CÂBLES	Fourni 2 SPHD - VGA / USB 1.8m	Fourni 1 x VGA / PS2 + 1 VGA / USB 1,8 m	Module en option (page 166-167)	Fourni 16 VGA / USB 1,8 m
PROFONDEUR	584 mm x 19" x 1U	690 mm x 19" x 1U	701 mm x 19" x 1U	675 mm x 19" x 1U
FONCTIONNALITÉS	Résolution max interpôlée : 1920 x 1200	Cascadable jusqu'à 256 serveurs avec des CS1316 (**Réf. 051316**)	Port IP + prolongateur à l'arrière Port USB pour souris à l'avant	Pour clavier QWERTY voir accessoires
	RÉF. **263115**	RÉF. **261316**	RÉF. **261022**	RÉF. **751916**

Prolongateurs KVM, VGA, USB et PS2 ATEN

DÉPORT

Emetteur



Récepteur





USB — VGA — RJ45

PROLONGATEUR

Emetteur



Récepteur





AUDIO — USB — VGA — RJ45

PLUS PRODUIT	Ce kit permet d'éloigner l'ensemble clavier / écran / souris avec un simple câble RJ45	Ajoutez une seconde console déportée à votre ordinateur ou à votre switch KVM
MODÈLE	CE100	CE700A
DISTANCE MAX.	100 m	150 m
CONSOLE	USB, VGA	USB, VGA
SERVEUR	USB, VGA	USB, VGA
RÉSOLUTION(S)	1280 x 1024 (100 m) 1920 x 1200 (30 m)	1280 x 1024 (150 m) 1920 x 1200 (30 m)
CONTRÔLE DU GAIN	-	Automatique
PORTS RS232	-	-
CÂBLE	-	SPHD : inclus (série K) - Cordon RJ45 non fourni
RÉF.	**050029**	**050030**

Différence entre déport et prolongateur

LE DÉPORT KVM : Composé d'un émetteur et d'un récepteur relié par un cordon RJ45, il permet de déporter souris + clavier et votre moniteur bien plus loin qu'avec de simples rallonges, parfois jusqu'à 100 m. L'émetteur convertit tous les signaux en provenance du PC vers le récepteur de manière totalement transparente pour une utilisation en temps réel, sans latence de sa machine.

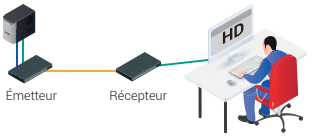

PROLONGATEUR KVM : Une solution permettant d'ajouter un second accès à votre ordinateur et d'augmenter la distance entre l'ordinateur et une console utilisateur KVM (clavier, écran et souris). Un fonctionnement simple d'installation et à utiliser, pour une utilisation en console locale ou distance.

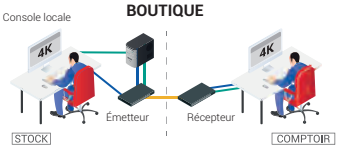

VIDÉO — USB — RJ45/FIBRE

Emetteur



Récepteur



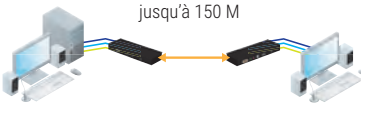

PS2 — VGA — RJ45

Emetteur



Récepteur





PS2 — VGA — RJ45

PLUS PRODUIT	Dédoublez la console de votre ordinateur jusqu'à 150 m avec un simple cordon RJ45 ! Écran tactile déporté !	Dédoublez la console de votre ordinateur jusqu'à 300 m avec un simple cordon RJ45 ! Écran tactile déporté !
MODÈLE	CE350	CE370
DISTANCE MAX.	150 m	300 m
CONSOLE	PS2, VGA, audio	PS2, VGA, audio
SERVEUR	PS2, VGA, audio	PS2, VGA, audio
RÉSOLUTION(S)	1600 x 1200 (150 m) 1920 x 1200 (30 m)	1280 x 1024 (300 m) 1920 x 1200 (150 m)
CONTRÔLE DU GAIN	Automatique et manuel	Automatique et manuel
PORTS RS232	Oui	Oui
CÂBLE	SPHD : inclus (série A-C) - Cordon RJ45 non fourni	SPHD : inclus (série I-C) - Cordon RJ45 non fourni
RÉF.	**050026**	**050027**

Prolongateurs KVM VGA/USB DEXLAN

Dexlan

Prolongateur KVM VGA/USB sur IP GIGABIT

140 m en direct et bien plus sur réseau IP !

- Résolution max 1920 x 1200
- Conserve la console locale VGA/USB
- Ports déportés : VGA / USB / RS232 / Audio
- Jusqu'à 16 kits sur le même réseau (roues codeuses)
- Extensible par fibre optique Gigabit



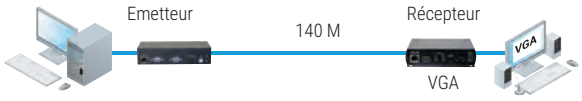

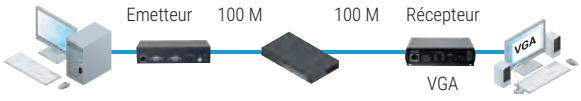

	RÉF. CONSTRUCTEUR	RÉF.
Prolongateur KVM VGA/USB sur IP	DX-VUAXLAN	**050013**

Déport KVM VGA / USB 100 m

Ce kit permet d'éloigner clavier / écran / souris jusqu'à 100 m avec un cordon patch.

- Résolution max : 1920 x 1200
- Compatible tout OS
- Emetteur : VGA USB autoalimenté
- Récepteur Combo VGA / USB / PS2
- Compatible avec enregistreur vidéosurveillance DVR



Emetteur : dongle VGA / USB



Récepteur



	RÉF.
Déport KVM VGA / USB sur RJ45 - 100 m	**050009**

Prolongateur VGA / USB 150 m

Idéal pour le comptoir de vos boutiques !

- Distance : Max. 150 m
- console : VGA, USB
- Serveur : VGA, USB
- résolution : 1280 x 1024 (150 m)
- Contrôle du gain : Automatique
- Câble : Cordons fournis (1,2 m)



Emetteur



Récepteur

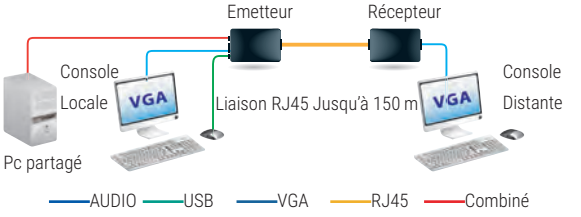

	RÉF.
Switch KVM 2 ports VGA / USB + prolongateur 150 m	**050016**



Prolongateurs KVM sur Cat.5 ATEN

Prolongateur KVM jusqu'à 300 m VGA / USB / audio / RS-232

Spécial console point de ventes !

Ce kit permet de déporter une console VGA / USB et audio sur IP sans limitation de distance. Composé de 2 boîtiers, émetteur et récepteur, il peut fonctionner en mode point à point et mode point à multipoints (switch L2 avec IGMP obligatoire).

› Bascule automatique ou manuelle
› Ports : écran VGA / clavier - souris 2 x USB / audio 2 x jack 3.5 mm / RS-232 DB-9
› Résolution CE750 : 1600 x 1200 (150 m) et 1280 x 1024 (200 m)
› Résolution CE770 : 1920 x 1200 (150 m) et 1280 x 1024 (300 m)
› Multiplateforme : Windows 2000 / XP / Vista / 7, Linux, FreeBSD

	DISTANCE MAX.	RÉF. ATEN	RÉF.
Déport et Prolongateur KVM VGA / USB / audio / RS-232	200 m	CE750A	**050022**
Déport et Prolongateur KVM VGA / USB / audio / RS-232	300 m	CE770	**050033**

Réf. 050033



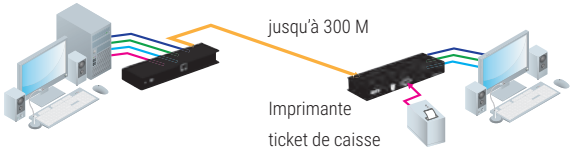

Audio — USB — VGA — RJ45 — RS-232

Prolongateur KVM jusqu'à 300 m double écran VGA / USB + audio

Livré avec cordon pour UC !

Prolongateur de console KVM pour ordinateur équipé d'un affichage à double écran VGA.

Le double affichage nécessite l'utilisation de 2 cordons RJ45 CAT. 5 ou 6.

› Résolution CE774 : 1920 x 1200 (30 m) - 1600 x 1200 (150 m)
› Résolution CE775 : 1920 x 1200 (150 m) - 1280 x 1024 (300 m)
› Commutation automatique et par bouton
› Spécial déport console switch KVM Dualview VGA/USB

	DISTANCE MAX.	RÉF. ATEN	RÉF.
Prolongateur KVM double écran VGA/USB	150 m	CE774	**050036**
Prolongateur KVM double écran VGA/USB	300 m	CE775	**050037**

Réf. 050036



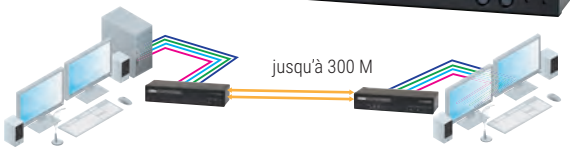

Audio — USB — VGA — RJ45 — RS-232

Déport jusqu'à 60 m DVI / USB / audio sur RJ45

Composé d'un émetteur et d'un récepteur, ce kit permet de déporter une console écran DVI, clavier et souris USB et audio (HP + micro) sur 1 câble RJ45 CAT. 5 jusqu'à 60 m. Le prolongateur établit une liaison numérique DVI Single Link ou Dual Link supportant les résolutions graphiques élevées jusqu'à 1920 x 1200. En plus du signal console, il permet aussi de déporter un port RS-232 pour le pilotage de l'écran numérique à distance (fonction tactile) et offre la possibilité de raccorder une console locale sur l'émetteur (fonction 2 utilisateurs).

› Connectiques : DVI-D, USB 2.0 et audio jack 3.5 mm
› Liaison entre boîtiers : 1 ou 2 cordon(s) RJ45 CAT. 5e
› **Réf. 060600** : 1024 x 768 @ 60 Hz sur 60 m - 1920 x 1200 @ 60 Hz sur 30 m
› **Réf. 060602** : idem + 2560 x 1600 @ 60 Hz 40 m (nécessite 2 cordons RJ45)
› Cordons pour ordinateur fournis : 1,8 m

	RÉF. ATEN	RÉF.
Déport DVI / USB Single Link	CE600	**060600**
Déport DVI / USB Dual Link	CE602	**060602**

Réf. 060600





Réf. 060600 : RJ45 x 1
Réf. 060602 : RJ45 x 2

USB — VGA — RJ45 — RS-232

Déport jusqu'à 60 m double écran DVI / USB sur RJ45

Votre console Dual Screen numérique !

Le CE604 est parfait pour tous les sites où le poste de travail double écran DVI / USB doit être placé dans un endroit pratique et accessible tandis que l'équipement système sera placé dans un endroit sûr, à l'abri de la poussière et des environnements difficiles. Les 2 boîtiers du kit CE604 nécessitent 2 simples câbles RJ45 CAT. 5 jusqu'à une distance de 60 mètres.

› Connectiques : 2 ports DVI-D, USB, audio, RS-232, DB-9
› Résolutions : 1920 x 1200 60 Hz jusqu'à 30 m / 1024 x 768 60 Hz jusqu'à 60 m
› Cordons : 1,8 m fournis
› Compatible KVM double écran DVI : **Réf. 261643** et **Réf. 261645**

	RÉF. ATEN	RÉF.
Déport double écran DVI/USB	CE604	**060604**





Audio — USB — VGA — RJ45

Déport jusqu'à 100 m DisplayPort 4K / USB / audio / RS-232

Technologie HDBaseT™ 2.0 !

Le système d'extension KVM pour les signaux vidéo 4K jusqu'à 100 mètres à l'aide d'un seul câble CAT. 6 qui étend les signaux Full HD 1080P jusqu'à 150 mètres.

› Connecteurs : DisplayPort 1.1, USB 2.0, audio Jack 3.5, RS-232, DB-9
› Standard : HDBaseT™ 2.0, EDID, HDCP 2.2, 3D, Deep Color
› Rés./Portée : 4096 x 2160 en 60Hz(4:2:0) et en 30Hz (4:4:4) 90 m sur CAT. 5 / 100 m sur CAT. 6



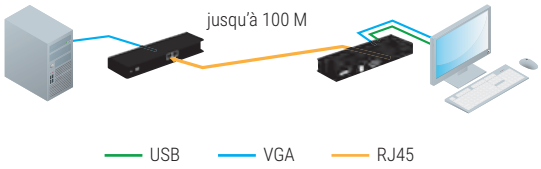

	RÉF. ATEN	RÉF.
Déport KVM DisplayPort sur HDBaseT™	CE920	**060920**
Déport KVM double écran DisplayPort sur HDBaseT™	CE924	**060924**

Déport jusqu'à 100 m HDMI® 4K / USB / audio / RS-232

Technologie HDBaseT™ 2.0 !

Le système d'extension KVM pour les signaux vidéo 4K jusqu'à 100 mètres à l'aide d'un seul câble CAT. 6 qui étend les signaux Full HD 1080P jusqu'à 150 mètres.

› Connecteurs : HDMI®, USB 2.0, audio Jack 3.5, RS-232 DB-9
› Standard : HDBaseT™ 2.0, EDID, HDCP 2.2, 3D, Deep Color
› Rés./Portée : 4096 x 2160 en 60Hz (4:2:0) et en 30Hz (4:4:4) 90 m sur CAT. 5/100 m sur CAT. 6



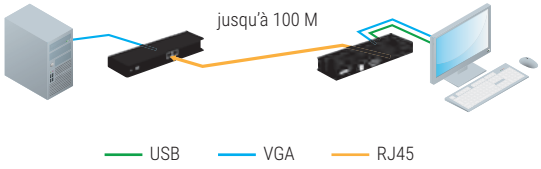

	RÉF. ATEN	RÉF.
Déport KVM HDMI®® sur HDBaseT™	CE820	**060820**

Déport jusqu'à 100 m DVI / USB

Avec ou sans l'audio!

Installez le terminal de saisie à 100 mètres de l'ordinateur en utilisant une simple liaison à prises RJ45.

› Résolution DVI-D : HDMI®, USB 2.0, audio Jack 3.5, RS-232 DB-9
› Solution Hardware : Aucun driver à installer, compatible tous systèmes
› Cordons fournis : Long. 1,8 m
› Cordons fournis : Long. 1,8 m



Compatible console DVI
Réf. 266780 - P.170

Réf. 050031



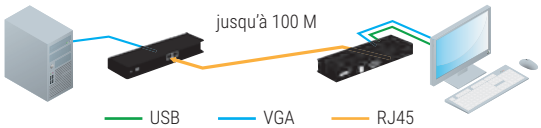

	RÉF. ATEN	RÉF.
Déport KVM DVI-D / USB 2.0 sur HDBaseT™ 100m	CE610A	**060610**
Déport KVM DVI + Audio sur HDBaseT™ 100 m	CE611	**060611**

Déport jusqu'à 150 m DVI / USB en HDBaseT

Simple et double écran avec 1 seul cordon CAT. 6 !

Ces kits d'extension KVM utilisent la technologie HDBaseT 2.0 qui offre une stabilité exceptionnelle et une fiabilité indispensable aux applications professionnelles d'affichage digital à hautes résolutions.

› Hautes résolutions : 1920 x 1200 à 100m / 1920 x 1080 à 150 m (720p en double écran)
› Signaux transportés : HDMI®, Audio, RS-232 et USB 2.0
› Compatible EDID et HDCP

Réf. 060624





	RÉF. ATEN	RÉF.
Déport DVI / USB simple écran en HDBaseT 150 m	CE620	**060620**
Déport DVI / USB double écran en HDBaseT 150 m	CE624	**060624**

Prolongateurs professionnels économiques DEXLAN

Dexlan

Déport DVI / USB 2.0 /audio 50 m sur 2 x CAT. 5

Full HD et USB haute vitesse !

Kit de déport pour éloigner économiquement les périphériques d'un ordinateur jusqu'à 50 mètres sans sacrifier la qualité vidéo ni les performances du transfert USB 2.0. L'émetteur et le récepteur sont raccordés par 2 simples cordons RJ45 catégorie 5 ou supérieure et permettent de transférer l'image haute définition, des données bidirectionnelles ainsi que l'audio.

› Ports sur émetteur : 1 x DVI-D / 1 x USB 2.0 Type-B / 2 x RJ45
› Ports sur récepteur : 1 x DVI-D / 3 x USB 2.0 Type-A / 2 x RJ45 / audio
› Bouton équaliseur pour ajuster l'image selon la distance
› Résolution max : 1920 x 1200 (40 m), 1080p (40 m), 1080i (50 m)

Vue avant



Vue arrière



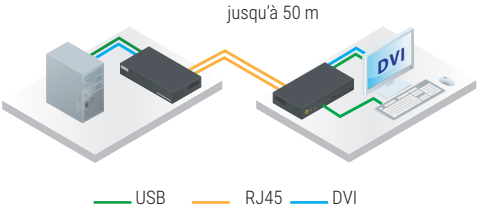

	RÉF.
Déport DVI / USB 2.0 / audio - 50 m sur 2 x CAT. 5	**050004**

Prolongateur KVM HDMI® / USB Zéro Latence 70 m

En 1080p ou en 4K !

Ajoutez une deuxième console HDMI® / USB éloignée de 50 mètres de votre ordinateur avec ce prolongateur compact. Idéal pour les installations de kiosque à distance.ou d'écrans d'affichage interactifs (menu, plan, guide de visite …)

› Ports emetteur : 2 x HDMI® (UC + écran local) / 1 USB / 1 RJ45Longueur
› Ports récepteur : 1 x HDMI® / 2 USB pour clavier et souris / 1 RJ45Type
› HDBaseT™ : Liaison sur CAT.6 sans décalage audio-vidéo
› Alimentations optionnelles 5V



Réf. 050017



Réf. 050018

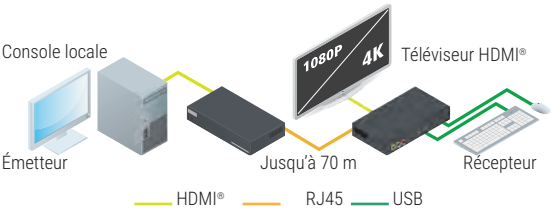

	RÉF. DEXLAN	RÉF.
Prolongateur HDMI® 1.4 1080p /USB 70 m	DX-FHDU7	**050017**
Prolongateur HDMI® 2.0 4k@60Hz /USB écran tactile 70 m	DX-HD4KV7-T	**060018**
Prolongateur HDMI® 2.0 4k@60Hz /USB 70 m	DX-HD4KU7	**050018**
Alimentation pour prolongateur DC 5V 2Amp	-	**801125**

Solutions prolongateur KVM sur IP DEXLAN

Dexlan

Prolongateur KVM HDMI® matriciel sur IP

Point à point ou matriciel !

Ce kit permet de créer un accès distant au travers d'un réseau IP sans limitation de distance. L'émetteur et le récepteur peuvent être reliés directement avec un simple cordon réseau en mode point à point sur une distance de 100 m. Au delà de cette distance, il est indispensable d'intercaler un ou plusieurs switchs Ethernet Gigabit (la distance entre chaque élement actif ne dépassant pas les 100 m). Par ailleurs, il est possible d'utiliser des émetteurs ou des récepteurs supplémentaires qui peuvent être associés ensemble via l'interface d'utilisateur web « Stream Control » ou une application smartphone gratuite. Dans ce type de configuration « matricielle », il est possible de raccorder jusqu'à 16 émetteurs vers 254 récepteurs sur le même réseau IP.

› Résolution max : HDMI® 1080p Full HD
› Port « Loop » sur les émetteurs : conserve l'écran local
› Adressage IP automatique ou via le serveur DHCP du réseau
- 5 modes de fonctionnement :
- Point à point direct (100 m maximum)
- Point à point via switch Gigabit (au-delà des 100 m)
- Point à multipoints via switch Gigabit (broadcast mode)
- Multiples sources vers 1 seul récepteur via switch Gigabit (mode switch KVM)
- Multiples sources vers multipoints (mode matriciel)

MODE 1 : POINT À POINT



MODE 5 : MULTI-SOURCE À MULTIPOINTS

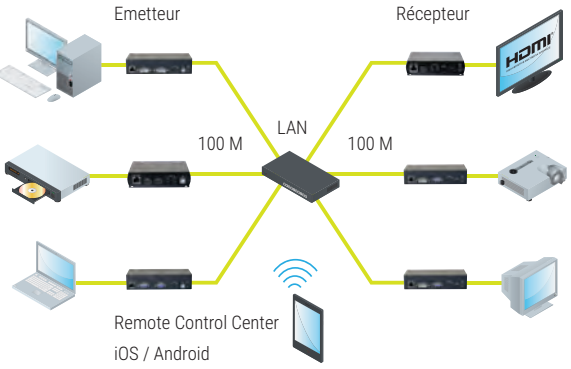

Emetteur HDMI®
Réf. 051704

Vue avant



Vue arrière



Récepteur HDMI®
Réf. 051714

Vue avant



Vue arrière



	RÉF.
Kit prolongateur HDMI® / USB 2.0 sur IP Gigabit	**050014**
Emetteur HDMI® / USB 2.0 supplémentaire	**051704**
Récepteur HDMI® / USB 2.0 supplémentaire	**051714**

Déport HDMI® / USB sur IP Gigabit

Le HDMI® au travers du réseau local !

Déplacez facilement une console HDMI® / USB jusqu'à 100 m, et bien plus loin encore, en raccordant les boîtiers à un switch Ethernet Gigabit disposant de gestion IGmégapixel (niveau 2 recommandé).

› Ports émetteurs : HDMI® et USB (cordon USB 1.2 m fourni)
› Ports récepteurs : HDMI® et 2 USB (Clavier – Souris)
› Résolution max : 1920 x 1080p @ 60Hz
› Standard HDMI® : 1.3 – HDCP 1.2
› Ports RJ45 : Gigabit (CAT. 6A recommandé)
› Alimentations optionnelles 5V



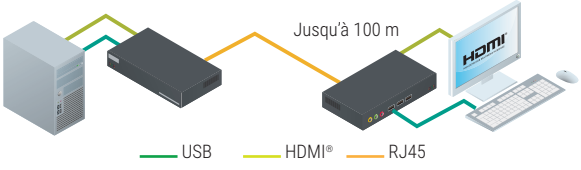

	RÉF.
Déport HDMI® / USB sur IP Gigabit	**050012**
Alimentation pour prolongateur DC 5V 2Amp	**801125**

Prolongateurs ATEN sur IP et fibre

Prolongateur DVI / USB / Audio / RS-232 sur IP

Existe en simple et double affichage DVI !

Le kit de prolongateur numérique permet de dupliquer une console DVI / USB / audio au travers d'un réseau Ethernet local sans limitation de distance et en conservant une qualité d'affichage optimale. Les kits fonctionnent en mode point à point ou en mode point à multipoints. Le mode multipoints requiert un switch Gigabit niveau 2 avec fonction IGMP. Ports répliqués pour console locale sur l'émetteur

- Résolution max 1920 x 1200 60 Hz
- Solution complètement hardware, aucun pilote à installer
- Modes :
  - point à point
  - point à multipoints



Emetteur simple DVI

Spécial serveur en rack

Réf. 266905

	RÉF. ATEN	RÉF.
Kit prolongateur DVI / USB / audio sur IP	KE6900	**266900**
Emetteur seul prolongateur DVI / USB / audio	KE6900T	**266901**
Emetteur compact prolongateur KVM DVI / USB	KE6900ST	**266905**
Récepteur seul prolongateur DVI / USB / audio	KE6900R	**266902**
Kit prolongateur double DVI / USB / audio	KE6940	**266940**
Emetteur KVM DVI sur IP + Internet	KE6900AiT	**266906**
Kit prolongateur DVI 2K / USB / Audio	KE6910	**266910**
Emetteur seul Prolong. DVI / USB sur IP et fibre SFP	KE6900AT	**266903**
Récepteur seul Prolong DVI / USB sur IP et fibre SFP	KE6900AR	**266904**
Emetteur seul Prolong. 2x DVI / USB sur IP et fibre SFP	KE6940AT	**266903**
Récepteur seul Prolong 2x DVI / USB sur IP et fibre SFP	KE6940AR	**266904**
Kit Extendeur KVM double DVI sur IP + Fibre SFP	KE6940AiT	**266946**



Vue arrière



Double DVI

Réf. 266940

Vue arrière



Simple DVI

Réf. 266900

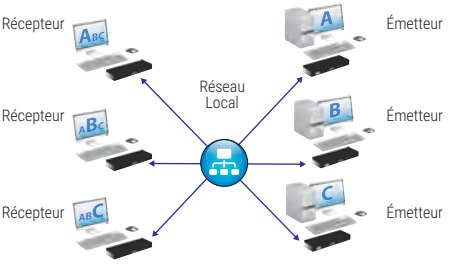

Contrôle de serveur à distance

Avec Virtual Media !

Raccordez le boîtier au ports usb et écran de votre ordinateur, et de suite, vous pouvez l'utiliser et le contrôler depuis n'importe quel autre poste de votre réseau et même depuis l'Internet après avoir ouvert les ports 9000 de votre routeur.

- Résolution : DVI 1920 x 1200 - DisplayPort 4096 x 2160
- 2 ports IP Gigabit indépendants (2 adresses IP différentes)
- Double alimentation redondante (0% de coupure d'accès !)
- Compatible avec les consoles Java KA82xx pour remplacer un onéreux PC

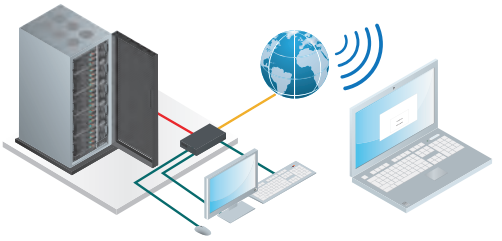



	RÉF. ATEN	RÉF.
Accès distant KVM IP DVI et transfert	CN9600	**269600**

KVM IP Gigabit DVI / USB 2.0

L'extension réseau numérique haut débit !

Le KVM sur IP DVI CN8600 est une solution d'extension sur IP qui permet d'accéder à distance à un des contenus numériques vidéo et audio et à des supports virtuels.

Le CN8600 apporte une fonctionnalité de transmission sur IP par connexion intranet / internet à un simple ordinateur ou à un switch KVM DVI à une console d'administration, tels que le commutateur DVI / USB (**Réf. 261768**) ou la console LCD DVI (**Réf. 266700**).

- Double port RJ45 Gigabit (redondant ou 2 adresses IP)
- Résolution 1920 x 1200 60 Hz
- Fonction Virtual Media : transfert de fichiers bi-directionnel
- Support de l'audio et du RS-232
- Livré avec câble de raccordement DVI / USB - 1,8 m



Compatible console DVI
Réf. 266780
P.170



Testez l'interface en LIVE du KVM IP DVI

Vue arrière

Ports RS-232



Ports console | Ports serveur | Ports LAN

	RÉF. ATEN	RÉF.
KVM IP GIGABIT DVI / USB 2.0	CN8600	**268600**

Prolongateurs KVM HDMI® et DisplayPort sur IP

Système d'extension KVM Matriciel HDMI® et DisplayPort

Sur IP RJ45 ou fibre Gigabit !

Destiné aux centres de contrôle exigeant une haute qualité d'affichage et la souplesse d'adaptation, tous les éléments de ces kit permettent d'étendre des liaisons Clavier – Ecran – Souris numérique au travers du réseau Ethernet Gigabit cuivre ou fibre optique

Exemple d'applications

› Extension simple : poste à poste
› Extension double : prolongateur pour poste à 2 écrans
› Extension mutliple: 1 Poste à multi ou Multi vers 1 poste
› Mur d'image : Jusqu'à 8 x 8 (64 écrans)
› Mode mosaïque: Jusqu'à 6 x 6 serveurs affiché sur 1 seul écran



Connectique récepteur ! RJ45 ou SFT Gigabit !

Récepteur

Émetteur



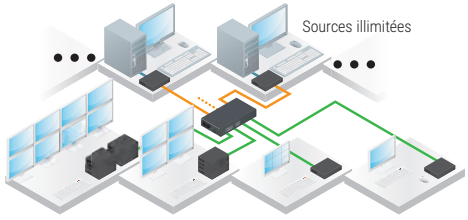

ALTUSCN™ Enterprise KVM Solutions by ATEN

	CONNECTIQUE	RÉSOL.MAX	ECRAN LOCAL	LIAISON GIGABIT	ALIM POE	RÉF. ATEN	RÉF.
Récepteur	HDMI®/USB	1920 x 1200	non	RJ45	Non	KE8900SR	**268901**
Emetteur	HDMI®/USB	1920 x 1200	Non	RJ45	Non	KE8900ST	**268902**
Kit 4K	HDMI®4K / USB	3840 x 2160	Oui	RJ45 + SFP	Non	KE8950	**268950**
Récepteur 4K	HDMI®4K / USB	3840 x 2160	Oui	RJ45 + SFP	Non	KE8950R	**268951**
Emetteur 4K	HDMI®4K / USB	3840 x 2160	Oui	RJ45 + SFP	Non	KE8950T	**268955**
Kit 4K PoE	HDMI®4K / USB	3840 x 2160	Oui	RJ45 + SFP	Oui	KE8952	**268952**
Récepteur 4K PoE	HDMI®4K / USB	3840 x 2160	Oui	RJ45 + SFP	Oui	KE8952R	**268953**
Emetteur 4K PoE	HDMI®4K / USB	3840 x 2160	Oui	RJ45 + SFP	Oui	KE8952T	**268954**
Emetteur	DisplayPort/USB	1920 x 1200	Non	RJ45	Non	KE9900ST	**269902**
Kit 4K	DisplayPort / USB	3840 x 2160	Oui	RJ45 + SFP	Non	KE9950	**269950**
Récepteur 4K	DisplayPort / USB	3840 x 2160	Oui	RJ45 + SFP	Non	KE9950R	**269951**
Emetteur 4K	DisplayPort / USB	3840 x 2160	Oui	RJ45 + SFP	Non	KE9950T	**269955**
Kit 4K PoE	DisplayPort / USB	3840 x 2160	Oui	RJ45 + SFP	Oui	KE9952	**269952**
Récepteur 4K PoE	DisplayPort / USB	3840 x 2160	Oui	RJ45 + SFP	Oui	KE9952R	**269953**
Emetteur 4K PoE	DisplayPort / USB	3840 x 2160	Oui	RJ45 + SFP	Oui	KE9952T	**269954**

Système d'extension KVM DVI longue distance

Sur fibre optique Monomode LC Simplex !

Utilisez la fibre optique pour véhiculer des signaux audio-vidéo haute définition sur de grandes distances et des résolutions pouvant aller au-delà du Full HD avec une qualité d'image parfaite. Les systèmes se composent de 2 boîtiers raccordés par un unique brin de fibre optique monomode, et se déclinent en 2 versions 600 m et 20 km maximum.

› Ports : 1x DVI-D / 3x USB / 1x RS-232 DB-9 / audio HP + Micro
› Ports répliqués pour conserver une console locale
› Transmission en signal propriétaire

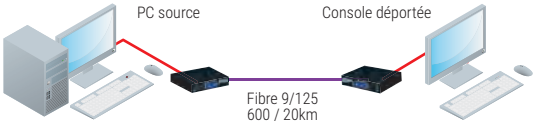

	RÉF. ATEN	RÉF.
Kit Extension KVM DVI / USB sur fibre 600 m	CE680	**050034**
Kit Extension KVM DVI / USB sur fibre 20 km	CE690	**050039**

Réf. 050034

Émetteur

Vue avant



Vue arrière



Récepteur

Vue avant



Vue arrière





Port Fibre Monomode LC Simplex : 1310 / 1550 nm !

Solution de pack de contrôle du trafic aérien

Extension IP sur câbles RJ45 ou Fibre optique !

Pack composé de deux transmetteurs IP Hautes performances et d'un récepteur IP, offrant un accès à la console à partir d'un emplacement séparé. Cette solution vous permet de créer une extension IP sans effort tout en éliminant les restrictions de distance de la gestion de la salle de contrôle, pour une réponse rapide avec une qualité vidéo sans faille.

› Prolongateur point à point amélioré pour une architecture de serveur rebondante.
› Commutation immédiate entre les serveurs par raccourci clavier prédéfini
› Prise en charge de la résolution 2K x 2K (2048 x 2048 à 60Hz)
› Prise en charge de l'alimentation et du basculement du réseau
› Prise en charge des extensions de modules fibre SFP 1 Gbps, pour une transmission pouvant être étendue jusqu'à 10 km





Réf. 269949

	RÉF. ATEN	RÉF.
Prolongateur KVM IP DisplayPort 4K/ USB kit 2 émetteurs / 1 récepteur	KE9950ATC	**269949**
Modules fibre optique SFP Multimode 500m Duplex LC		**311799**
Modules fibre optique SFP Monomode 10km Duplex LC		**311795**

Cordons KVM ATEN

Clavier mâle
Souris mâle
Clavier femelle
Souris femelle
Audio jack Out
Audio jack In
USB Type-A
USB Type-B
VGA femelle
VGA mâle
SPHD jaune
SPHD vert
DVI-D Single Link
DVI-D Dual Link
DVI-I Single Link
HDMI®
DB-25 femelle
DB-25 mâle
DisplayPort

RÉF. ATEN	LONG.	PRISE CÔTÉ KVM	PRISE CÔTÉ PC	COMPATIBLE AVEC RÉFÉRENCES :	ANCIENS MODÈLES COMPATIBLES	RÉF.
2L-5202P	1,8 m			050021, 051308, 051316, 050024, 052481, 261708, 261716, 261108, 261116, 261000, 261005, 261016, 068000, 260009, 260116, 261105, 260011, 260012, 253608, 253616, 260908, 260916, 263000, 261019, 261308, 231616	CS72E, CS74E, ACS1208A, ACS1216A, CL5708, KL3116, KL9108CS72E, CS74E, ACS1208A, ACS1216A, CL5708, KL3116, KL9108	580732
2L-5203P	3,0 m					580733
2L-5206P	6,0 m					580734
2L-5210P	10,0 m					580735
2L-5302P	1,8 m	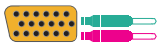		253621, 052360, 253641, 253640, 269252, 050025, 050026	CS1732A, CS1734A, CE300	580761
2L-5303P	3,0 m					580762
2L-5305P	5,0 m					580763
2L-5002P/C	1,8 m			052340, 052320, 052340, 051209, 250257, 052190	CS12, CS14, CS912, CS914, CS124A, CS138A, CS142, KH98	580759
2L-5003P/C	3,0 m					580760
2L-5005P/C	5,0 m					580795
2L-1010P/C	10,0 m					580796
2L-1020P/C	20,0 m					580797
2L-1005P	5,0 m			Rallonge d'extension console tout KVM VGA / PS2		051765
2L-1010P	10,0 m					051766
2L-1020P	20,0 m					051767
2L-2402A	1,8 m			052001, 052002, 052003, 052068, 018165, 050196, 050197, 050199, 050198, 050193, 990003, 018130, 051131, 052008, 052009	vc180, vs0102, vs0104, vs0108, vm0404	580746
2L-5202U	1,8 m			260013, 260014, 051308, 051316, 052481, 261708, 261716, 261108, 261116, 068000, 068100, 261005, 253608, 253616, 050030, 260908, 260916, 052321, 052341, 263000 261308, 232616	KL3116	580781
2L-5203U	3,0 m					580783
2L-5205U	5,0 m					580782
2L-5202UP	1,8 m			050021, 050024, 261000, 261008, 261016, 260116, 260009, 260011, 260012, 050025, 050026, 261019	CS72E, CS74E, ACS1208A, ACS1206A, KL9108	580742
2L-5203UP	3,0 m					580743
2L-5206UP	6,0 m					580744
2L-5302U	1,8 m			253621, 052360, 253641, 253640, 050035, 050032, 050033, 050045, 050036, 050037	CS1732A, CS1734A	580771
2L-5303U	3,0 m					580772
2L-5305U	5,0 m					580773
2L-5303UP	1,8 m			052321, 052341, 260908, 260916	-	580775
	3,0 m					580776
2L-5502UP	1,8 m			052320, 052340, 051209, 250257, 052190	CS12, CS14, CS912, CS914, CS124A, CS138A, CS142, KH98	580791
2L-5503UP	3,0 m					580792
2L-5506UP	6,0 m					580793
2L-7D02U	1,8 m			253535, 261644, 261764, 261642, 261762, 261768, 060600, 060602, 266700, 261788, 253535, 253538, 260264, 268600, 050031, 261642, 261644, 060604	-	580712
2L-7D03U	3,0 m					580713
2L-7D05U	5,0 m					580715
2L-7D02UD	1,8 m			261642, 261644, 253535, 253535, 253538, 261182, 060602, 261788, 261642, 261644	CS1184	580722
2L-7D03UD	3,0 m					580723
2L-7D05UD	5,0 m					580725
2L-7D02UI	1,8 m			261642, 261644, 018165, 261762, 261764, 260264, 253535, 253538, 261642, 261644	VS261, VS461, VC060, VE602	580702
2L-7D03UI	3,0 m					580703
2L-7D02UH	1,8 m			253539, 253540, 260264	-	580710
2L-1701	1,8 m		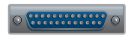	Câble d'installation en chaîne pour: 261708, 261716, 261108, 261116, 261008, 261016, 260116, 261508, 261516, 260121, 261516, 253608, 253616, 260121, 260123, 261508, 261516, 261121, 261123	ACS1208A, ACS1216A, KL1116, KL3116,	051452
2L-1705	5,0 m					051455
2L-1715	15,0 m					051457
2L-2701	1,8 m			Câble d'installation en chaîne pour : KH2508A, KH2516A		051472
2L-7D02UDPX4	1,8 m			CS1188DP CS1148DP	-	580716
2L-7D03UDPX4	3,0 m					580717
2L-7D02UDPX5	1,8 m			CS1188DP CS1148DP	-	580726
2L-7D03UDPX5	3,0 m					580727
2L-7DX2U	1,8 m			261643, 261645, 261762, 261764, 261782, 261784, 266708, 261768, 261788	-	580711
2L-7DX3U	3,0 m					580714

PROLONGATEUR KVM		
CE100	Déport KVM VGA / USB 100 m	**050029**
CE600	Extendeur KVM DVI / USB / audio single link	**060600**
CE602	Extendeur KVM DVI / USB / audio dual link	**060602**
CE604	Prolongateur KVM double écran DVI / USB / audio / RS-232 60 m	**060604**
CE620	Déport de console DVI / USB HDBaseT 2.0 150 m	**060620**
CE624	Déport de console double DVI / USB HDBaseT 2.0 150 m	**060624**
CE680	Extendeur DVI-D / USB sur 1 fibre monomode LC 600 m	**050034**
CE690	Extendeur DVI-D / USB sur 1 fibre monomode LC 20 km	**050039**
CE700A	Extendeur CAT. VGA / USB 150 m	**050030**
CE750A	Prolongateur VGA / USB + audio + RS-232 sur CAT. 5 200 m	**050022**
CE770	Extendeur CAT. USB / VGA + audio + RS-232 300 m	**050033**
CE775	Prolongateur KVM double écran VGA / USB / audio 150 m	**050037**
CONSOLE LCD ATEN		
CL1000M	Console LCD 17" simple rail VGA / PS2 - USB	**261000**
CL1000N	Console LCD 19" VGA / PS2 + USB	**261019**
CL1008M	Console KVM LCD 17" 8 ports	**261008**
CL1016M	Console KVM LCD 17" 16 ports	**261016**
CL3000N	Console LCD led 19" 1 port VGA / PS2 - USB	**263000**
CL3100NX	Console LCD 18,5" VGA/USB faible profondeur	**263100**
CL3800NW	Console LCD 18,5" double rail HDMI®-DVI-VGA/USB	**263800**
CL5708M	Console KVM LCD 17" 8 ports + ports USB	**261108**
CL5716M	Console KVM LCD 17" 16 ports + ports USB	**261116**
CL5800N	Console LCD 19" VGA / USB / PS2	**261005**
CL5808N	Console KVM rackable 19" VGA-USB / PS2 + port USB	**260908**
CL5816N	Console KVM rackable 19" VGA-USB / PS2 + port USB	**260916**
CL6700MW	Console LCD HDMI® / DVI / VGA / USB Full HD 1080p	**266780**
CL5708iM	Console LCD 17" KVM IP 8 ports VGA / USB - PS2	**261110**
CL5708iN	Console LCD 19" KVM IP 8 ports VGA / USB - PS2	**261111**
CL5716iM	Console LCD 17" KVM IP 16 ports VGA / USB - PS2	**261117**
CL5716iN	Console LCD 19" KVM IP 16 ports VGA / USB - PS2	**261118**
CL6708MW	Console KVM LCD Full HD 8 ports DVI / USB / hp	**266708**
CV211	Adaptateur console KVM VGA / USB sur PC portable	**260211**
SWITCH KVM ATEN PRO ALTUSEN		
KA7120	Module VGA / PS2 HQ 50 m pour KVM Altusen CAT. 5	**267120**
KA7166	Module KVM CAT. 5 DVI + USB virtual media	**267166**
KA7168	Module KVM CAT. 5 HDMI® + USB virtual media	**267168**
KA7170	Module VGA / USB HQ 50 m pour KVM Altusen CAT. 5	**267170**
KA7175	Module KVM USB virtual media	**267175**
KA7176	Module KVM USB virtual media + audio	**267176**
KA7188	Module KVM CAT. 5 HDMI® + USB + carte puce VirtualMedia	**267188**
KA7189	Module KVM CAT. 5 DP + USB + carte puce VirtualMedia	**267189**
KA7520	Module VGA / PS2 pro 50 m pour KVM CAT. 5	**267520**
KA7570	Module VGA / USB pro 50 m pour KVM CAT. 5	**267570**
KE6900	Extendeur KVM DVI-I / USB sur IP gigabit	**266900**
KE6940	Extendeur KVM double DVI-I / USB sur IP gigabit	**266940**
KE6900R	Récepteur extendeur KVM DVI-I / USB sur IP	**266902**
KE6900T	Émetteur extendeur KVM DVI-I / USB sur IP	**266901**
KE6900ST	Émetteur déport extendeur KVM DVI-I / USB sur IP	**266905**
KE8950	Extension KVM HDMI® 4K / USB sur IP gigabit	**268950**
KE8950R	Récepteur extension KVM HDMI® 4K / USB sur IP	**268951**
KE8952	Extension KVM HDMI® 4K / USB sur IP gigabit PoE	**268952**
KE8952R	Récepteur extension KVM HDMI® 4K / USB sur IP PoE	**268953**
KN1132V	KVM Dual-IP+Power CAT. 5 32 ports	**262032**
KH1508A	KVM Altusen CAT. 5 8 ports	**260158**
KH1508AI	KVM IP Altusen CAT. 5 8 ports	**261508**
KH1516A	KVM Altusen 16 ports CAT. 5	**260166**
KH1516AI	KVM IP Altusen CAT. 5 16 ports	**261516**
KH1532A	KVM 32 ports CAT. 5	**260170**
KH2508A	KVM Altusen 8 ports dual console CAT. 5E	**260019**
KH2516A	KVM Altusen 16 ports dual console CAT. 5E	**260020**
KL1508AIM	Console LCD 17" KVM IP 8 ports RJ45	**261121**
KL1508AIN	Console LCD 19" KVM IP 8 ports RJ45	**261024**
KL1508AM	Altusen console LCD 17" dual rail + KVM 8 ports	**260121**
KL1508AN	Altusen console LCD 19" dual rail KVM 8 ports	**260024**
KL1516AIM	Console LCD 17" KVM IP 16 ports RJ45	**261123**
KL1516AIN	Console LCD 19" KVM IP 16 ports RJ45	**261022**
KL1516AM	Console LCD Altusen 17" dual rail KVM 16 port	**260123**
KL1116VN	Console KVM IP DVI / VGA / USB 16 ports CAT. 5	**261115**
KN1108V	KVM CAT. 5 pro 8 serveurs + V.M* - admin. 1 local / 1 distant	**262008**
KN1116V	KVM CAT. 5 pro 16 serveurs + V.M* - admin. 1 local / 1 distant	**262016**
KN1132V	KVM Dual-IP + Power CAT. 5 32 ports	**262032**
KN2124V	KVM CAT. 5 pro 24 serveurs + V.M* - admin. 1 local / 2 distants	**262124**
KN2140V	KVM CAT. 5 pro 40 serveurs + V.M* - admin. 1 local / 2 distants	**262140**
KN4124V	KVM CAT. 5 pro 32 serveurs - admin. 1 local / 4 distants	**264124**
KN4132V	KVM CAT. 5 pro 32 serveurs + V.M* - admin. 1 local / 4 distants	**264133**
KN8132V	KVM CAT. 5 pro 32 serveurs + V.M* - admin. 1 local / 8 distants	**268132**
KN8164V	KVM CAT. 5 pro 64 serveurs + V.M* - admin. 1 local / 8 distants	**268164**
KN4140V	KVM CAT. 5 pro 40 serveurs + V.M* - admin. 1 local / 4 distants	**264140**
KN4164V	KVM CAT. 5 pro 64 serveurs + V.M* - admin. 1 local / 4 distants	**264164**
KL1516AN	Console LCD Altusen 19" DualRail KVM 16 ports Cat5	**260022**
CL5708N	Console LCD 19' KVM 8 ports VGA/USB-PS2	**261119**
CL5716N	Console LCD 18' KVM 16 ports VGA/USB-PS2	**261122**
CL3700NW	Console LCD 18,5" courte HDMI® 1080p/USB	**263700**
KN2116VA-AX-G	KVM IP 16 PORTS Cat.5 3 accès	**262117**
KN2132VA-AX-G	KVM IP ALTUSEN 32 PORTS 3 utilisateurs	**262132**
KN4116VA-AX-G	KVM IP ALTUSEN 16 PORTS 5 utilisateurs	**264116**
ATEN OVER IP		
CN8000	KVM IP VGA-USB / PS2	**068000**
CN8600	KVM IP DVI-D / USB / RS-232 dual IP + dual power	**268600**
CS1708I	KVM IP 8 ports PS2 / USB + port USB	**253608**
CS1716I	KVM IP 16 ports PS2 / USB + port USB	**253616**
KN1000A	Contrôle à distance KVM IP et PDU	**261001**
CN9000A	Prolongateur KVM VGA-USB SUR IP accès à distance	**269000**
CN9950	Prolongateur KVM IP DisplayPort 4K / USB sur IP	**069950**

SWITCH KVM ATEN		
CM1164A	KVM mosaïc DVI / USB / Audio 4 ports	**261165**
CM1284	KVM mosaïc HDMI® 4K / USB / Audio 4 ports	**261284**
CS1308	KVM VGA / USB + PS2 8 ports combo rackable	**051308**
CS1316	KVM VGA / USB + PS2 16 ports combo rackable	**051316**
CS1642A	KVM dual DVI-I hd / USB + audio 2 ports	**261643**
CS1644A	KVM dual DVI hd / USB + audio 4 ports	**261645**
CS1708A	KVM VGA-USB / PS2 cascadable 8 ports	**261708**
CS1716A	KVM VGA-USB / PS2 cascadable 16 ports	**261716**
CS1732B	KVM 2 ports VGA / USB / audio + 2 ports hub et osd	**253621**
CS1734B	KVM 4uc VGA / USB + audio	**052360**
CS1742	KVM 2 ports USB + VGA dual screen + audio	**260013**
CS1744	KVM 4 ports USB dual screen + audio	**260014**
CS1762A	KVM DVI + USB + audio 2 ports	**261762**
CS1764A	KVM DVI + USB + audio 4 ports	**261764**
CS1782A	KVM DVI hires / USB 2 ports + audio 7.1	**253535**
CS1784A	KVM DVI hires / USB 4 ports	**253538**
CS17916	KVM rackable HDMI® / USB 16 ports	**261799**
CS1792	KVM HDMI® / USB 2 ports + audio 2.1	**253539**
CS1794	KVM HDMI® / USB 4 ports + audio 2.1	**253540**
CS1798	KVM rackable HDMI® / USB 8 ports	**261798**
CS1912	KVM DisplayPort 1.1 / USb 3.0 / Hp - 2 ports	**261912**
CS1914	KVM DisplayPort 1.1 / USb 3.0 / Hp - 4 ports	**261914**
CS1922	KVM DisplayPort / USB 3.0 / Audio - 2 ports	**261922**
CS1922M	KVM double écran DP + HDMI® / USB - 2 ports	**261923**
CS1924	KVM DisplayPort / USB 3.0 / Audio - 4 ports	**261924**
CS1924M	KVM double écran DP + HDMI® / USB- 4 ports	**261925**
CS1942DP	KVM DisplayPort Dual-View / USB 3.0 - 2 ports	**261943**
CS1944DP	KVM DisplayPort Dual-View / USB 3.0 - 4 ports	**261945**
CS231	KVM inversé 1 PC 2 utilisateurs VGA / USB	**052481**
CS62S	Mini switch KVM 2 ports VGA / PS2 câbles intégrés	**253562**
CS62US	KVM USB + audio 2 ports	**052200**
CS64US	KVM USB + audio 4 ports	**052201**
CS682	KVM in cable 2 port DVI / USB + audio	**052303**
CS692	KVM in cable 2 ports HDMI® / USB + audio	**052304**
CS724KM	SWITCH clavier / souris USB pour 4 ordinateurs	**260724**
CS782DP	Switch KVM 2 ports DisplayPort 4K / USB / audio	**052305**
CS82AC	KVM switch 2UC VGA / PS2	**052320**
CS82U	KVM 2UC VGA / USB + PS2	**052321**
CS84AC	KVM switch 4UC VGA / PS2	**052340**
CS84U	KVM 4UC VGA / USB + PS2	**052341**
CS9134Q9	KVM 4 ports PS2 rackable 1U	**250257**
CS1822	KVM HDMI® 4K/USB 3.0 2 Ports + audio	**261822**
CS1824	KVM HDMI® 4K/USB 3.0 4 Ports + audio	**261824**
CS1842	KVM Double ecran HDMI® 4K/USB 3.0 2 Ports + audio	**261842**
CS1844	KVM Double écran HDMI® 4K/USB 3.0 4 Ports + audio	**261844**
CS18208	Switch KVM HDMI® True 4K / USB 3.0 - 8 Ports	**261808**
CS18216	Switch KVM HDMI® True 4K / USB 3.0 - 16 Ports	**261816**
CS19208-AT-G	Switch KVM DisplayPort 4K / USB 3.0 - 8 Ports	**269208**
CS19216-AT-G	Switch KVM DisplayPort 4K / USB 3.0 - 16 Ports	**269216**
CS1953-AT	Switch KVM 3p DisplayPort/USB-C et 2 USB-A	**261953**
SWITCH KVM MILITAIRE SÉCURISÉ		
CS1142DP-AT-G	KVM Militaire Double écran DisplayPort/USB 2P	**261142**
CS1142DP4-AT-G	KVM Militaire Double écran DisplayPort/USB - 2 p	**261143**
CS1144DP-AT-G	KVM Militaire Double écran DisplayPort/USB 4P	**261144**
CS1144DP4-AT-G	KVM Militaire Double écran DisplayPort/USB 4P	**261145**
CS1148DP4-AT-G	KVM Militaire Double écran DisplayPort/USB 8P	**261149**
CS1182DP-AT-G	KVM Militaire DisplayPort/USB 2P	**261183**
CS1184DP-AT-G	KVM Militaire DisplayPort/USB 4P	**261184**
CS1188D4C-AT-G	KVM Militaire DVI/USB 8 Ports (PSDPP4)	**261189**
CS1182D4C-AT-G	KVM Militaire DVI/USB 2 Ports (PSDPP4)	**261192**
CS1144H4C-AT-G	KVM Militaire double HDMI®/USB 4 Ports (PSDPP4)	**261194**
2XRT-0019G	Sélecteur de port KVM Militaire Sécurisé PP4.0	**261199**
CONVERTISSEUR ATEN		
IC485S	Convertisseur RS-232 / RS-485	**583500**
UC10KM	Adaptateur USB vers 2 PS2	**040810**
UC232B	Convertisseur USB 2.0 vers série RS-232 RJ45	**040365**
UC2322	Hub USB - 2 ports DB9 RS-232	**040232**
UC232A	Adaptateur USB > serie DB9	**040360**
UCE60	Extendeur USB 1.1 vers CAT. 5 60 m	**040318**
UE2120	Câble répeteur USB 2.0 12 m	**040312**
UE2120H	Câble répeteur USB 2.0 12 m + hub USB 4 ports	**040314**
UE250-AT	Ble répeteur USB 2.0 5 m	**040315**
UE350	Câble d'extension USB 3.0 5 m	**040313**
UEH4002	Prolongateur USB 2.0 4 Ports sur RJ45 100 m	**044002**
UEH4102	Extendeur USB 2.0 sur IP hub métal 4 ports	**149206**
UH3234	Docking station USB 3.1 HDMI® DP VGA LAN	**043234**
US221A	Partageur d'imprimante USB 2.0 - 2 Ports	**014020**
US224	Partageur hub USB 2.0 4 Ports pour 2 PC	**014224**
US421A	Partageur d'imprimante USB 2.0 - 4 Ports	**014040**
US424	Partageur hub USB 2.0 4 Ports pour 4 PC	**014424**
UE3310	Rallonge amplifiée USB 3.1 – 10 m	**040311**
UCE3250	Extendeur USB 2.0 CAT. 5 50 m hub métal 4 ports	**149205**
US3324-AT	HUB 4P USB 3.1 Gen1 PARTAGÉS 2 PC/MAC Type-C™+A	**013324**
US3344-AT	HUB 4P USB 3.1 Gen1 PARTAGÉS 4 PC/MAC Type-C™+A	**013344**

Solutions CCTV

Vidéosurveillance et sécurité 235



Vidéosurveillance et sécurité



Caméras Série A HANWHA VISION
Page 241

Définition de votre projet	**236**
L'écosystème de la vidéosurveillance IP	**237**
Caméras IP bullet DAHUA	**238**
Caméras IP dôme et accessoires DAHUA	**239**
Caméras IP DAHUA	**240**
Caméras IP HANWHA VISION	**241 - 242**
Caméras IP dôme BOSCH	**243**
Caméras IP bullet et PTZ BOSCH	**244**
Caméras IP avec intelligence artificielle i-PRO	**245**
Caméras IP i-PRO	**246**
Enregistreurs vidéo IP DAHUA	**247 - 248**
Enregistreurs vidéo IP HANWHA VISION	**249**
Unités d'enregistrement DIVAR IP BOSCH	**250**
Caméras analogiques DAHUA et accessoires	**251**
Caméras analogiques et multi-capteurs HANWHA VISION	**252**
Enregistreurs hybrides et moniteurs de vidéosurveillance	**253**
Moniteurs de vidéosurveillance DAHUA et NEOVO	**254**
Connectique analogique vidéo BNC et caméras factices	**255**

Définition de votre projet



Confiez-nous votre projet !

À partir de cette matrice à retourner à votre contact commercial, nous étudions votre projet et nous vous faisons une proposition personnalisée

Société : _____ **Nom :** _____ **Prénom :** _____

Adresse : _____ **Code postal :** _____ **Ville :** _____

E-mail : _____ **Tél. :** _____ **Fax :** _____

QUEL EST LE TYPE D'EMPLACEMENT DU SYSTÈME DE SURVEILLANCE ?

Dans un lieu (ouvert au public, voie publique) ☐ Lieu privé (locaux fermés au public d'une entreprise, chez un particulier) ☐ Autres Précisez : _____

L'INSTALLATION

NOUVELLE INSTALLATION : Oui ☐

INSTALLATION À ÉTENDRE : Analogique ☐ IP ☐

NOMBRE TOTAL DE CAMÉRAS

☐☐☐

LES CONTRAINTES PARTICULIÈRES PAR CAMÉRA : (CONTINUER SUR PAPIER LIBRE SI NÉCESSAIRE)

	Températures extrêmes	Contre-jour	Vandalisme	Environnement maritime	Obscurité complète
CAMÉRA 1	☐	☐	☐	☐	☐
CAMÉRA 2	☐	☐	☐	☐	☐
CAMÉRA 3	☐	☐	☐	☐	☐
CAMÉRA 4	☐	☐	☐	☐	☐
CAMÉRA 5	☐	☐	☐	☐	☐
CAMÉRA 6	☐	☐	☐	☐	☐

LES CAMÉRAS

BESOIN D'IDENTIFICATION :

- Présence d'un objet ou d'une personne dans un espace ☐
- Reconnaître un petit objet porté ☐
- Identification d'un visage ☐
- Lecture de plaque minéralogique ☐

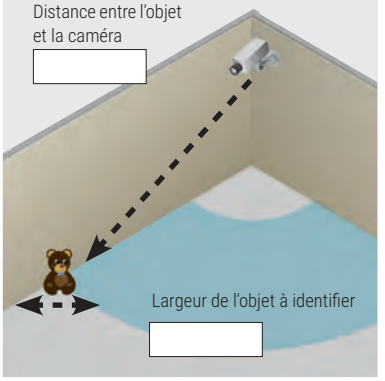

	Distance (m)	Largeur (m)
Caméra 1	☐	☐
Caméra 2	☐	☐
Caméra 3	☐	☐
Caméra 4	☐	☐
Caméra 5	☐	☐
Caméra 6	☐	☐

LE STOCKEUR

NOMBRE DE CAMÉRAS PAR APPAREIL : 4 ☐ 8 ☐ 16 ☐ 32 ☐

LA RÉSOLUTION

4CIF / D1 / 960H (minimum légal) ☐ 1 ou 1,3 Mégapixel / 1000TVL (typique 720p) ☐ 2 Mégapixels (typique 1080p) ☐ 3 Mégapixels ☐ 5 Mégapixels ☐

LE RYTHME

12 images / sec ☐ 25 images / sec ☐

LA DURÉE DE STOCKAGE

☐ Jours (1 mois max)

L'écosystème de la vidéosurveillance IP

La vidéosurveillance sur IP offre une souplesse de déploiement inégalable !

Sa simplicité pour les petits systèmes, tout comme ses possibilités d'évolutivité pour les moyens et grands systèmes, en font dorénavant la solution privilégiée des professionnels de la sécurité mais aussi de l'IT.

L'amélioration de la technologie visuelle des caméras IP permet de reprendre et d'enrichir les fonctionnalités de la technologie de surveillance analogique. Des passerelles existent pour réaliser des installations mixtes IP / analogiques.

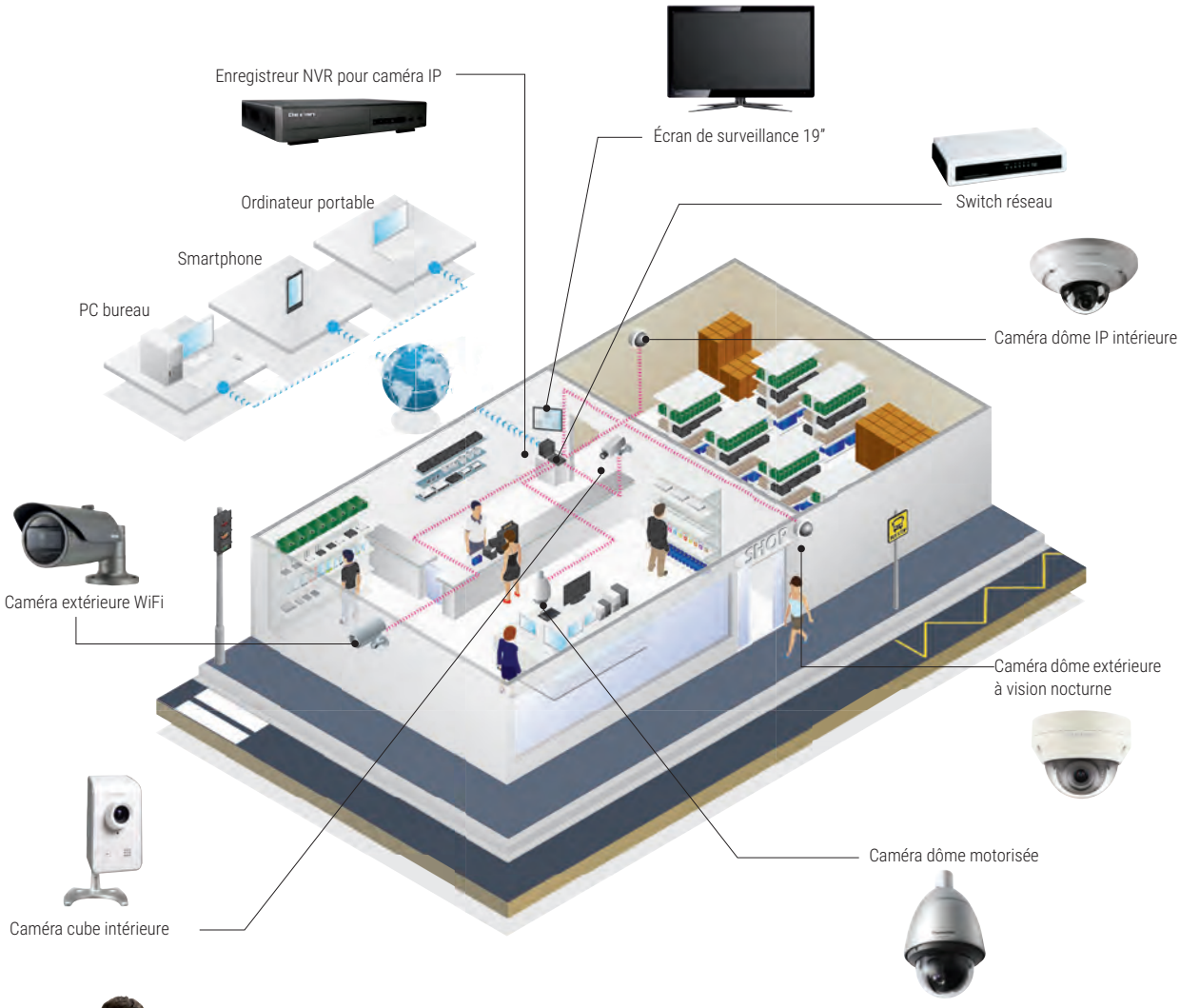



RETROUVEZ TOUS LES ÉLÉMENTS NÉCESSAIRES À UNE INSTALLATION DE VIDÉOSURVEILLANCE IP PERFORMANTE !

CAMÉRAS
Pages 254 à 262 et de 267 à 268



CORDONS RJ45
Pages 22 à 36



SWITCHS RÉSEAU
Pages 180 à 193



INJECTEURS POE
Page 194



ÉCRANS DE VIDÉOSURVEILLANCE
Pages 269 à 270



NVR LOGICIEL ET MATÉRIEL
Pages 263 à 265 et 269



ACCESSOIRES DE VIDÉOSURVEILLANCE
Pages 255 et 195



POINTS D'ACCÈS ET ACCESSOIRES WIFI
Pages 166 à 176



Caméras IP bullet DAHUA

CAMÉRAS BULLET







Le choix idéal pour toute installation dans les environnements les plus hostiles !

MODÈLE	DH-IPC-HFW3441T-ZS-S2	DH-IPC-HFW5442E-Z4E	DH-IPC-HFW2441T-ZS
SÉRIE	WizSense	WizMind	WizSense
CAPTEUR/PIXELS	CMOS 1/2,9"- 4 Mps	CMOS 1/1,8"- 4 Mps	CMOS 1/2,9"- 4 Mps
RÉSOLUTION	2688 × 1520	2688 × 1520	2688 × 1520
TYPE DE FOCALE	Motorisée	Motorisée	Motorisée
VARIFOCALE (MM)	2,7 - 13,5 mm	2,7 - 12 mm	2,7 - 13,5 mm
FRÉQUENCE D'IMAGES	Jusqu'à 30 ips	Jusqu'à 30 ips	Jusqu'à 30 ips
COMPRESSION VIDÉO	H.264 +/H.265+/H.265	H.265/H.264/H.264B/H.264H/MJPEG	H.265/H.264/H.264B/H.264H/MJPEG
IR INTÉGRÉ	Oui	Oui	Oui
PORTÉE DES LED	60 mètres	120 mètres	60 mètres
HAUT-PARLEURS	-	-	-
MICRO	Oui	-	Oui
ANTIVANDALE	-	IK10	IK10 (option)
ALIMENTATION POE/POE+	POE	POE	POE
SLOT CARTE	FTP; SFTP; carte Micro SD card (max. 256 G); NAS	Carte microSD 256 Go, FTP, NAS	FTP; SFTP; carte Micro SD card (max. 256 G); NAS
ÉVÉNEMENTS	Détection d'anomalies, de mouvement, masquage de confidentialité, changement de scènes, détection audio, accès illégal	Capture de visages et d'attributs, c ompatage de personnes, protection de périmètre	Périmètre de protection, SMART CODEC…
INTÉRIEUR/EXTÉRIEUR	Intérieur/extérieur	Intérieur/extérieur	Intérieur/extérieur
POIDS (KG)	0,82	1,12	0,99
	RÉF. **523291**	RÉF. **531283**	RÉF. **531303**







MODÈLE	DH-IPC-HFW5849T1-ASE-LED	DH-IPC-HFW3849T1-AS-PV	DH-IPC-HFW3841T-ZS-S2
SÉRIE	WizMind	WizSense	WizSense
CAPTEUR/PIXELS	CMOS 1/1,2"- 8 Mps	CMOS 1/2,8"- 8 Mps	CMOS 1/2,8"- 8 Mps
RÉSOLUTION	3840 × 2160	3840 × 2160	3840 × 2160
TYPE DE FOCALE	Fixe	Fixe	Motorisé
VARIFOCALE (MM)	2,8 mm	2,8 mm	2,7 - 13,5 mm
FRÉQUENCE D'IMAGES	Jusqu'à 30 ips	Jusqu'à 30 ips	Jusqu'à 30 ip
COMPRESSION VIDÉO	H.264+/H.265+/H.264/H.265	H.265/H.264/H.264/H.264B/MJPEG	H.264 +/H.265+
IR INTÉGRÉ	Oui	Oui	Oui
PORTÉE DES LED	50 mètres	30 mètres	60 mètres
HAUT-PARLEURS	Oui	Oui	-
MICRO	Oui	Oui	Oui
ANTIVANDALE	Oui	-	-
ALIMENTATION POE/POE+	POE	POE	POE
SLOT CARTE	FTP/SFTP/Micro SD card (max. 256 G)/NAS	FTP; SFTP; carte Micro SD card (max. 256 G); NAS	FTP; SFTP; carte Micro SD card (max. 256 G); NAS
ÉVÉNEMENTS	Comptage de personnes, détection de visages et d'attributs, périmètre de protection	Protection périmétrique, Smart CODEC, alarme, prise de photos rapides...	Protection périmétrique, Smart CODEC, prise de photos rapides...
INTÉRIEUR/EXTÉRIEUR	Intérieur/extérieur	Intérieur/extérieur	Intérieur/extérieur
POIDS (KG)	1,15	1	0,82
	RÉF. **531356**	RÉF. **531387**	RÉF. **523304**

Caméras dôme et accessoires DAHUA

CAMÉRAS DÔME







MODÈLE	DH-IPC-HDBW3441E-S-S2	DH-IPC-HDBW3441R-ZS-S2	DH-IPC-HDBW2441E-S
SÉRIE	WizSense	WizSense	WizSense
CAPTEUR/PIXELS	CMOS 1/3" - 4 Mps	CMOS 1/2,9" - 4 Mps	CMOS 1/2,9" - 4 Mps
RÉSOLUTION	2688 x 1520	2688 x 1520	2688 x 1520
TYPE DE FOCALE	Fixe	Motorisé	Fixe
VARIFOCALE (MM)	2,8	2,7 –13,5	2,8
FRÉQUENCE D'IMAGES	Jusqu'à 30 ips	Jusqu'à 30 ips	Jusqu'à 30 ips
COMPRESSION VIDÉO	H.265/H.264/H.264H/H.264B/MJPEG	H.264+/H.265+/H.264/H.265	H.265/H.264/H.264H/H.264B/MJPEG
IR INTÉGRÉ	Oui	Oui	Oui
PORTÉE DES LED	50 mètres	40 mètres	30 mètres
HAUT-PARLEURS	-	-	-
MICRO	-	Oui	Oui
ANTIVANDALE	IK10	IK10	IK10
ALIMENTATION POE/POE+	POE	POE	POE
SLOT CARTE	FTP/SFTP/carte microSD (max. de 256 Go)/Dahua Cloud/NAS	FTP/SFTP/carte microSD (max. de 256 Go)/Dahua Cloud/NAS	Prend en charge une carte Micro SD max. 256 Go
ÉVÉNEMENTS	Détection intelligente, franchissement de ligne, détection d'anomalie, de mouvement, sabotage, changement de scènes…	Détection de mouvement, falsification vidéo, changement de scène…	Détection de mouvement, falsification vidéo, changement de scène…
INTÉRIEUR/EXTÉRIEUR	Intérieur/extérieur	Intérieur/extérieur	Intérieur/extérieur
POIDS (KG)	0,38	0,71	0,34
	RÉF. **531385**	RÉF. **523292**	RÉF. **531299**



MODÈLE	DH-IPC-HDBW2441R-ZS
SÉRIE	WizSense
CAPTEUR/PIXELS	CMOS 1/2,9" - 4 Mps
RÉSOLUTION	2688 x 1520
TYPE DE FOCALE	Motorisé
VARIFOCALE (MM)	2,7 – 13,5
FRÉQUENCE D'IMAGES	Jusqu'à 20 ips
COMPRESSION VIDÉO	H.265/H.264/H.264H/H.264B/MJPEG
IR INTÉGRÉ	Oui
PORTÉE DES LED (M)	40
HAUT-PARLEURS	-
MICRO	Oui
ANTIVANDALE	IK10
ALIMENTATION POE/POE+	POE
SLOT CARTE	FTP/SFTP/Micro SD card (max. 256 Go)
ÉVÉNEMENTS	Analyse intelligente, franchissement de ligne, intrusion dans zone…
INTÉRIEUR/EXTÉRIEUR	Intérieur/extérieur
POIDS (KG)	0,49
	RÉF. **531296**

ACCESSOIRES COMPATIBLES

DH-PFA136
Boîte de jonction étanche

- Matériau : Aluminium
- Coloris : Blanc
- Charge max. supportée : 1 Kg
- Compatible avec les caméras
  - DH-IPC-HDBW3441E-S-S2
  - DH-IPC-HDBW2441E-S



	RÉF.
DH-PFA136	**523063**

DH-PFA106
Support de plafond

- Matériau : Aluminium
- Coloris : Blanc
- Charge max. supportée : 1 Kg
- Compatible avec les caméras
  - DH-IPC-HDBW3441E-S-S2
  - DH-IPC-HDBW3441R-ZS-S2



	RÉF.
DH-PFA106	**523037**

DH-PFB203W
Support de fixation murale

- Matériau : Aluminium et SECC
- Coloris : Blanc
- Charge max. supportée : 1 Kg
- Compatible avec les caméras
  - DH-IPC-HDBW2441E-S
  - DH-IPC-HDBW3441E-S-S2
  - DH-IPC-HDBW2441R-ZS
  - DH-IPC-HDBW3441R-ZS-S2



	RÉF.
DH-PFB203W	**047389**

Caméras IP DAHUA

CAMÉRAS FISHEYE ET PTZ



IP67



IP67



IP67

GARANTIE 03 ANS



IP66

GARANTIE 03 ANS

Des images panoramiques nettes et détaillées même dans l'obscurité !

MODÈLE	DH-IPC-EBW8630P	DH-IPC-EBW81242-AS-S2	DH-SD5A432GB-HNR	DH-SD49425GB-HNR*
SÉRIE	Panoramic	WizMind	WizSense	WizSense
TYPE DE CAMÉRA	Fisheye	Fisheye	PTZ- Zoom (32x)	PTZ- Zoom (25x)
CAPTEUR/PIXELS	CMOS 1/1,8" - 6 Mps	CMOS 1/1,7" - 12 Mps	CMOS 1/2,8" - 4 Mps	CMOS 1/2,8" - 4 Mps
RÉSOLUTION	3072 x 2048	4000 x 3000	2560 x 1440	2560 x 1440
TYPE DE FOCALE	Fixe	Fixe	Motorisé	Motorisé
VARIFOCALE (MM)	1,7	1,85	4,8 - 154	5 - 125
FRÉQUENCE D'IMAGES	jusqu'à 30 ips	jusqu'à 25 ips	jusqu'à 30 ips	jusqu'à 30 ips
COMPRESSION VIDÉO	H.265/H.264	H.265+/H.264	H.265+/H.265/H.264+/H.264/H.264B/ H.264H/MJPEG	Smart H.265+/Smart H.264+/ H.265/H.264/MJPEG
IR INTÉGRÉ	Oui	Oui	Oui	Oui
PORTÉE DES LED	10 mètres	10 mètres	150 mètres	100 mètres
HAUT-PARLEURS	-	Oui	-	-
MICRO	-	Oui	-	-
ANTIVANDALE	IK10	IK10	IK10	-
ALIMENTATION POE/POE+	POE	POE	POE+	POE+
SLOT CARTE	NAS, carte Micro SD de 128 Go	Carte Micro SD max. 256 Go	FTP/ Micro SD (max 512 Go) et NAS	-
ÉVÉNEMENTS	Heatmap, détection d'intrusion…	Surveillance intelligente : intrusion, fil-piège, carte thermique et comptage de personnes	Protection du périmètre, détection des visages, franchissement de lignes, autotracking…	Protection du périmètre, détection des visages…
INTÉRIEUR/EXTÉRIEUR	Intérieur/extérieur	Intérieur/extérieur	Intérieur/extérieur	Intérieur/extérieur
POIDS (KG)	0,58	0,79	4,7	2,4
	RÉF. **523450**	RÉF. **523159**	RÉF. **523305**	RÉF. **531558**

* Support mural inclus dans la boîte : DH-PFB305W
Pas d'alimentation électrique incluse

CAMÉRAS EYEBALL



IP67

GARANTIE 03 ANS



IP67

GARANTIE 03 ANS

TiOC 2.0



IP67

TiOC 2.0

MODÈLE	DH-IPC-HDW3441T-ZS-S2	DH-IPC-HDW3449H-AS-PV	DH-IPC-HDW3849H-AS-PV
SÉRIE	WizSense		WizSense
TYPE DE CAMÉRA	Eyeball	Eyeball	Eyeball
CAPTEUR/PIXELS	CMOS 1/2,9" - 4 Mps	CMOS 1/2,7" - 4 Mps	CMOS 1/2,8" - 8 Mps
RÉSOLUTION	2688 × 1520	2688 × 1520	3840 × 2160
TYPE DE FOCALE	Motorisée	Fixe	Fixe
VARIFOCALE (MM)	2,7 - 13,5	2,8	2,8
FRÉQUENCE D'IMAGES	jusqu'à 30 ips	jusqu'à 30 ips	jusqu'à 30 ips
COMPRESSION VIDÉO	H.264 +/H.265+, AI H.264/H.265	H.264+/H.265+, AI H.264/H.265	H.264+/H.265+, AI H.264/H.265
IR INTÉGRÉ	Oui	Oui	Oui
PORTÉE DES LED	40 mètres	30 mètres	30 mètres
HAUT-PARLEURS	-	-	Oui
MICRO	Oui	Oui	Oui
ANTIVANDALE	-	-	-
ALIMENTATION POE/POE+	POE	POE	POE
SLOT CARTE	Prend en charge une carte Micro SD max. 256 Go		H.265; H.264; H.264H; H.264B; MJPEG
ÉVÉNEMENTS	Détection d'anomalies, de mouvement, masquage de confidentialité, changement de scène, détection audio…	Détection d'anomalies, de mouvement, masquage de confidentialité, scène changement, détection audio…	Détection d'anomalie, de mouvement, masquage de confidentialité, changement de scène et détection audio
INTÉRIEUR/EXTÉRIEUR		Intérieur/extérieur	Extérieur
POIDS (KG)	0,72	0,75	0,75
	RÉF. **531282**	RÉF. **523295**	RÉF. **523307**

Caméras IP HANWHA VISION

SÉRIE A : LA GAMME DE CAMÉRAS À PRIX ABORDABLES POUR PETITES ET MOYENNES STRUCTURES






MODÈLE	ANO-L6012R	ANO-L6082R	ANV-L6012R	ANE-L6012R
TYPE DE CAMÉRA	Bullet	Bullet	Dôme	Eyeball
PIXELS	2 Mps	2 Mps	2 Mps	2 Mps
RÉSOLUTION	1920 x 1080	1920 x 1080	1920 x 1080	1920 x 1080
FOCALE	Fixe	Motorisée	Fixe	Fixe
LENTILLE (MM)	2,8	3,3 - 10,3	2,8	3
AFFICHAGE	jusqu'à 30 ips	jusqu'à 30 ips	jusqu'à 30 ips	jusqu'à 30 ips
IR INTÉGRÉ	Oui	Oui	Oui	Oui
PORTÉE INFRAROUGE	jusqu'à 30 mètres	jusqu'à 30 mètres	jusqu'à 30 mètres	jusqu'à 20 mètres
CODEC	H.265/H.264/MJPEG	H.265/H.264/MJPEG	H.265/H.264/MJPEG	H.265/H.264/MJPEG
EMPLACEMENT MÉMOIRE	Micro SD/SDHC (max. 32 Go)	Micro SD/SDHC (max. 32 Go)	Micro SD/SDHC (max. 32 Go)	Micro SD/SDHC (max. 32 Go)
FONCTIONS EMBARQUÉES	Détection de flou, directionnelle, de mouvement, entrée/sortie et sabotage	Franchissement de ligne virtuelle/ détection directionnelle/entrée/Sortie, sabotage et détection de mouvement	Détection de flou, directionnelle, de mouvement, entrée/sortie et sabotage	Franchissement de ligne virtuelle/ détection directionnelle/entrée/Sortie, sabotage et détection de mouvement
PROTECTIONS	IP66	IP66	IP66/IK10	IP67/IK10
ALIMENTATION POE/POE+	POE	POE	POE	POE
INTÉRIEUR/EXTÉRIEUR	Intérieur/extérieur	Intérieur/extérieur	Extérieur	Intérieur/extérieur
	RÉF. **753679**	RÉF. **753841**	RÉF. **753680**	RÉF. **753844**
	Existe aussi avec une focale de 4 mm **Réf. 753840**		Existe aussi avec une focale de 3,6 mm **Réf. 753842**	

LES INDISPENSABLES






MODÈLE	XNO-6123R	QNO-6012R	QNO-7082R	XNO-8080R
TYPE DE CAMÉRA	Bullet	Bullet	Bullet	Bullet
PIXELS	2 Mps	2 Mps	4 Mps	5 Mps
RÉSOLUTION	1920 x 1080	1920 x 1080	2560 x 1440	2560 x 1920
FOCALE	Motorisée	Fixe	Motorisée	Motorisée
LENTILLE (MM)	5,2 - 62,4	2,8	3,2 - 10	3,7 - 9,4
AFFICHAGE	jusqu'à 120 ips	jusqu'à 30 ips	jusqu'à 30 ips	jusqu'à 30 ips
IR INTÉGRÉ	Oui	Oui	Oui	Oui
PORTÉE INFRAROUGE	jusqu'à 90 mètres	jusqu'à 20 mètres	jusqu'à 30 mètres	jusqu'à 50 mètres
CODEC	H.265/H.264/MJPEG	H.265/H.264/MJPEG	H.265/H.264/MJPEG	H.265/H.264/MJPEG
EMPLACEMENT MÉMOIRE	-	Micro SD/SDHC/SDXC (128 Go max.)	Micro SD/SDHC/SDXC (max. 128 Go)	SD/SDHC/SDXC (512 Go max.)
FONCTIONS EMBARQUÉES	Détection d'objets, détection de flou, de mouvement, classification du son, détection de brouillard…	Détection de mouvement, sabotage, détection de perte de mise au point	Détection de mouvement, sabotage et détection de perte de mise au point	Maraudage, détection directionnelle, de brouillard, audio, autotracking digital, classification sonore et sabotage
PROTECTIONS	IP66/IP67/NEMA4X/IK10	IP66/IK10	IP66/IK10	IP67/IP66/NEMA 4X/IK10
ALIMENTATION POE/POE+	POE+	POE	POE	POE
INTÉRIEUR/EXTÉRIEUR	Intérieur/extérieur	Intérieur/extérieur	Intérieur/extérieur	Intérieur/extérieur
	RÉF. **790178**	RÉF. **767117**	RÉF. **793275**	RÉF. **740784**
		Existe aussi sans la fonction audio : QNO-6012R1 **Réf. 790180**		

Caméras IP HANWHA VISION

Hanwha Vision

LES INDISPENSABLES





Idéale pour les petites installations en intérieur !

MODÈLE	**QNV-6082R**	**QND-6012R1**
TYPE DE CAMÉRA	Dôme	Dôme
PIXELS	2 Mps	2 Mps
RÉSOLUTION	1920 x 1080	1920 x 1080
FOCALE	Motorisée	Fixe
LENTILLE (MM)	3,2 - 10	2,8
AFFICHAGE	jusqu'à 30 ips	jusqu'à 30 ips
IR INTÉGRÉ	Oui	Oui
PORTÉE INFRAROUGE	jusqu'à 30 mètres	jusqu'à 20 mètres
CODEC	H.265/H.264/MJPEG	H.265/H.264/MJPEG
EMPLACEMENT MÉMOIRE	micro SD (max. 128 Go)	Micro SD/SDHC/SDXC (128 Go max.)
FONCTIONS EMBARQUÉES	Détection de défocalisation, directionnelle, de mouvement, entrée/sortie, falsification, ligne virtuelle	Détection de mouvement, sabotage, détection de perte de mise au point
PROTECTIONS	IP66/IK10	-
ALIMENTATION POE/POE+	POE	POE
INTÉRIEUR/EXTÉRIEUR	Intérieur/extérieur	Intérieur
	RÉF. **790011**	RÉF. **790188**

(Existe aussi avec la fonctionnalité audio **Réf. 790453**)





L'antivandale à petit prix !

MODÈLE	**QNV-6022R1**	**QNV-7082R**
TYPE DE CAMÉRA	Dôme	Dôme
PIXELS	2 Mps	4 Mps
RÉSOLUTION	1920 x 1080	2560 x 1440
FOCALE	Fixe	Motorisée
LENTILLE (MM)	4	3,2 - 10
AFFICHAGE	jusqu'à 30 ips	jusqu'à 30 ips
IR INTÉGRÉ	Oui	Oui
PORTÉE INFRAROUGE	jusqu'à 25 mètres	jusqu'à 30 mètres
CODEC	H.265/H.264/MJPEG	H.265/H.264/MJPEG
EMPLACEMENT MÉMOIRE	Micro SD/SDHC/SDXC (max. 128 Go)	Micro SD/SDHC/SDXC (max. 128 Go)
FONCTIONS EMBARQUÉES	Détection de mouvement, altération, détection de flou	Détection de mouvement, sabotage, détection de perte de mise au point
PROTECTIONS	IP66/IK10	IP66/IK10
ALIMENTATION POE/POE+	POE	POE
INTÉRIEUR/EXTÉRIEUR	Intérieur/extérieur	Intérieur/extérieur
	RÉF. **790185**	RÉF. **793828**

(Existe aussi avec la fonctionnalité audio **Réf. 791563**)

CAMÉRAS PTZ ET FISHEYE



Aide les conducteurs à localiser rapidement les places de parking !

MODÈLE	**TNF-9010**
TYPE DE CAMÉRA	Fisheye
PIXELS	12 Mps
RÉSOLUTION	3008 x 3008
FOCALE	Fixe
LENTILLE (MM)	1,08
AFFICHAGE	jusqu'à 30 ips
CODEC	H.265/H.264
VISION	360°
COULEURS	Différentes couleurs de LED
FONCTIONS EMBARQUÉES	Détection de véhicules
PROTECTIONS	-
ALIMENTATION POE/POE+	POE
INTÉRIEUR/EXTÉRIEUR	Intérieur/extérieur
	RÉF. **054069**



65% plus léger qu'un PTZ traditionnel !

MODÈLE	**XNP-6400**
TYPE DE CAMÉRA	PTZ
PIXELS	2 Mps
RÉSOLUTION	1920 x 1080
OBJECTIF	Zoom 44,25 - 170 mm (40x)
CODEC	H.264, H.265 et MJPEG, WiseStreamII
FONCTIONS EMBARQUÉES	Analyse intelligente, suivi automatique des objets (personne/véhicule), suivi de cible verrouillée
PROTECTIONS	IP66, IK10, NEMA4X, NEMA-TS 2
ALIMENTATION POE/POE+	POE+
INTÉRIEUR/EXTÉRIEUR	Intérieur/extérieur
	RÉF. **053707**

Caméras IP dôme BOSCH

BOSCH

GARANTIE 03 ANS



GARANTIE 03 ANS



GARANTIE 03 ANS



Excellentes perfomances par faible luminosité !

MODÈLE	NUE-3703-F02	NDE-3513-AL	NDE-5703-AL
TYPE DE CAMÉRA	Dôme	Dôme	Dôme
GAMME	Flexidome micro 3100i	Flexidome 3000i IR	Flexidome 5100I IR
INTÉRIEUR/EXTÉRIEUR	Extérieur	Extérieur	Extérieur
CAPTEURS/PIXELS	5 Mps	5 Mps	5 Mps
TYPE DE CAPTEUR	1/2.7 inch CMOS	CMOS 1/2,9"	CMOS 1/2,7"
RÉSOLUTION :	3072 x 1728	3072 x 1944	2592 x 1944
LENTILLE (MM)	2.49	4 à 10	3,5-10,5
OBJECTIF	Fixe	Motorisé	Fixe
PORTÉE DES LED (M)	N.A	30	45
FRÉQUENCE D'IMAGE	Jusqu'à 30 ips	Jusqu'à 30 ips	30 ips
IR INTÉGRÉ	N.A	Oui	Oui
SENSIBILITÉ	0,15 Lx	0.3790 Lx couleur	0,06 Lx en couleur et 0,0120 Lx en N/B
ETANCHÉITÉ	IP66	IP66	IP66
PROTECTION CONTRE LES CHOCS	IK10	IK10	IK10
COMPRESSION DE VIDÉO	H264 / H265	H.264/265	H.264 (ISO/IEC 14496-10); MJPEG; H.265/HE
ALIMENTATION POE/POE+	POE	POE	PoE
SLOT CARTE	Oui	-	Micro SDHC; Micro SDXC
ESSENTIAL VIDEO ANALYTICS INTÉGRÉ	IVA Pro Buildings	Oui	-
	RÉF. **794112**	RÉF. **793579**	RÉF. **773677**

GARANTIE 03 ANS



Fonctionnalité Camera Trainer !

GARANTIE 03 ANS



Optimisée pour toutes les conditions d'éclairage !

GARANTIE 03 ANS



Dotée de plusieurs imageurs et de quatre objectifs zoom/ mise au point !

MODÈLE	NDE-8513-RXT	NDS-5704-F360LE	NDM-7703-AL
TYPE DE CAMÉRA	Dôme	Dôme	Dôme
GAMME	Flexidome IP Starlight 8000I	Flexidome Panoramic 5100i IR	Flexidome multi 7000i
INTÉRIEUR/EXTÉRIEUR	Intérieur/extérieur	Intérieur/extérieur	Intérieur/extérieur
CAPTEURS/PIXELS	4 Mps	12 Mps	20 Mps
TYPE DE CAPTEUR	CMOS 1/1,8"	CMOS 1/2,3"	CMOS 4 x 1/2,7"
LENTILLE (MM)	1920 x 1080	3 008 x 3 008	4 x 2 592 x 1 944
RÉSOLUTION	12-40	1,26	3,7 -7,7
OBJECTIF	Fixe	Fixe	Fixe
IR INTÉGRÉ	-	20	30
PORTÉE DES LEDS (M)	Jusqu'à 60 ips	Jusqu'à 30 ips	Jusqu'à 30 ips
FRÉQUENCE D'IMAGE	-	Oui	-
SENSIBILITÉ	0,0247 Lx en couleur et 0,0030 Lx en N/B	0,157 Lx en couleur et 0,056 Lx N/B	0,091 Lx en couleur et 0,012 Lx N/B
ETANCHÉITÉ	IP66, IP6K9K, NEMA 4X	IP66 et UL50E (NEMA Type 4X)	IP66
PROTECTION CONTRE LES CHOCS	IK10+	IK10	IK10
COMPRESSION DE VIDÉO	H.264 (ISO/IEC 14496-10); MJPEG; H.265/HEVC	H.264 (ISO/CEI 14496-10)	H.265/H.264/M-JPEG
ALIMENTATION POE/POE+	PoE	PoE	PoE/PoE+
SLOT CARTE	SDHC; SD; Dual SDXC, jusqu'à 2 To	Micro SDXC/SDHC/SD	Micro SDXC/SDHC/SD
ESSENTIAL VIDEO ANALYTICS INTÉGRÉ	-	Oui	Oui
	RÉF. **752099**	RÉF. **057282**	RÉF. **765756**

Caméras IP bullet et PTZ BOSCH

BOSCH

CAMÉRAS BULLET

GARANTIE 03 ANS



Des caméras compactes et robustes !

NEW

GARANTIE 05 ANS



Une qualité d'images très détaillée !

GARANTIE 05 ANS



MODÈLE	NBE-3503-AL	NBE-5703-AL	NBE-7703-ALXT
TYPE DE CAMÉRA	Bullet	Bullet	Bullet
GAMME	Dinion IP 3000I IR	Dinion IP 5100i IR	Dinion IP 7100i IR
INTÉRIEUR/EXTÉRIEUR	Extérieur	Extérieur	Extérieur
CAPTEURS/PIXELS	5 mégapixels	5 mégapixels	4 mégapixels
TYPE DE CAPTEUR	CMOS 1/2,9"	CMOS 1 / 2.7"'	CMOS 1 / 1.8"
RÉSOLUTION	3072 x 1728	2592 x 1944	2688 x 1520
LENTILLE (MM)	3,2 à 10	3,2 à 10,5	10.50 – 47
OBJECTIF	Fixe	Motorisé	Motorisé
PORTÉE DES LED (M)	30	60	140
FRÉQUENCE D'IMAGES	Jusqu'à 25 ips	Jusqu'à 30 ips	Jusqu'à 60 ips
IR INTÉGRÉ	Oui	Oui	Oui
SENSIBILITÉ	0,379 Lx (couleur) et 0,042 Lx (N/B)	0.060 Lx (couleur)), 0.012 Lx (N/B)	0.0078 Lx (couleur) , 0013 Lx (N/B)
ÉTANCHÉITÉ	IP66	IP66/IP67	IP66/IP67
PROTECTION CONTRE LES CHOCS	IK10	IK10	IK10
COMPRESSION DE VIDÉO	H.265/H.264/M- JPEG	H.264, H.265 et MJPEG	H.264, H.265 et MJPEG
ALIMENTATION POE/POE+	PoE	PoE	PoE
ESSENTIAL VIDÉO ANALYTICS INTÉGRÉ	Oui	Oui	Oui
	RÉF. **790053**	RÉF. **753776**	RÉF. **794102**

CAMÉRAS PTZ

GARANTIE 03 ANS



Qualité d'image exceptionnelle !

GARANTIE 03 ANS



Images très précises !

GARANTIE 03 ANS



MODÈLE	NDP-5523-Z30L	NDP-7602-Z40L	MIC-7522-Z30W
TYPE DE CAMÉRA	PTZ - Dôme suspendu	PTZ - Dôme suspendu	PTZ
GAMME	AUTODOME IP starlight 5100i IR	AUTODOME 7100i IR	MIC IP Starlight 7100I
OBJECTIF	Zoom 30x	Zoom 40x	Extérieur
INTÉRIEUR/EXTÉRIEUR	Extérieur	Extérieur	2 mégapixels
CAPTEURS/PIXELS	4 mégapixels	2 mégapixels	1/2"
TYPE DE CAPTEUR	CMOS 1 / 1.8"	CMOS 1 / 2.8"	6,6 à 198
RÉSOLUTION	2 688 x 1 520	1920 x 1080	1937 x 1097
LENTILLE (MM)	6,6 mm à 198 mm	4.25 mm – 170 mm	Motorisé
OBJECTIF	Motorisé	Motorisé	Oui
PORTÉE DES LED (M)	320	300	550
FRÉQUENCE D'IMAGES	Jusqu'à 60 ips	Jusqu'à 30 ips	Jusqu'à 60 ips
IR INTÉGRÉ	Oui	Oui	-
SENSIBILITÉ	0.0101 Lx (couleur), 0.0016 Lx (N/B)	0.0067 Lx (couleur), 0.001Lx (N/B)	0,0047 Lx (couleur) et 0,0013 Lx (N/B)
ÉTANCHÉITÉ	IP66	IP66	IP66, IP68
PROTECTION CONTRE LES CHOCS	IK10	IK10	IK10
COMPRESSION DE VIDÉO	H.264, H.265	H.264, H.265	H.265/H.264/M- JPEG/JPEG
ALIMENTATION POE/POE+	-	PoE	PoE
SLOT CARTE	Oui	Oui	-
INTELLIGENT VIDEO ANALYTICS PRO	Oui	Oui	Oui
	RÉF. **057882**	RÉF. **720013**	RÉF. **780328**

Caméras IP avec intelligence artificielle i-PRO

i-PRO est une société japonaise bâtie sur 60 ans d'héritage Panasonic. Spécialisée dans les caméras à Intelligence Artificielle, i-PRO est l'une des entreprises les plus innovantes du secteur de la vidéosurveillance. Connu et reconnu pour être le fabricant des caméras les plus puissantes et les plus fiables du marché grâce à des caractéristiques uniques :

› Système anti-condensation : zéro buée
› Résistance à l'air salin
› Technologie clearsight : revêtement anti-pluie, image nette de jour comme de nuit.

i-PRO a l'un des portefeuilles de caméras à Intelligence Artificielle les plus riches. Leurs applications embarquées dans les caméras sont gratuites et révolutionnent le quotidien des agents de sécurité. i-PRO offre le niveau de cybersécurité le plus élevé avec FIPS 140-2 Niveau 3 ainsi qu'une conformité NDAA.

Exemples d'applications gratuites téléchargeables sur les caméras : floutage dynamique des visages et des corps, détection de véhicules et de personnes, comptage de personnes, détection d'attroupement ou d'intrusion etc...

Pour plus d'informations : www.i-pro.com/eu/en

GARANTIE 05 ANS



Caméras à Intelligence Artificielle Embarquée

› Performance et Fiabilité
› Conformité NDAA
› Cybersécurité
› 60 ans d'expertise Japonaise
› Garantie 5 ans



La plus petite caméra à Intelligence Artificielle du monde ! 10 x 5 x 2 cm



La Multi Capteurs la plus plus fine du marché, très facile à installer !



La seule caméra bullet avec un revêtement anti-pluie !

MODÈLE	WV-S71300-F3	WV-S8544L	WV-S1536LN
TYPE DE CAMÉRA	Discrète	Multi-Capteurs	Bullet
INTÉRIEUR/EXTÉRIEUR	Intérieur	Extérieur	Extérieur
RÉSOLUTION	2MP	4 capteurs 4MP	2MP
COMPRESSION	H.265 Smart Coding (réduction bande passante)	H.265 Smart Coding (réduction bande passante)	H.265 Smart Coding (réduction bande passante)
AFFICHAGE	30 ips	30 ips	60 ips
LED IR	-	20 m - Vision Jour/Nuit	70 m - Vision Jour/Nuit
OBJECTIF	Fixe, Focal 3.2mm, F2.0	Focal 2.9 to 7.3 mm, F2.0, AVF (4 Capteurs 2.5X zoom optique motorisé)	Focal 2.9 à 9 mm, F1.3, AVF (3.1x zoom optique motorisé)
SENSIBILITÉ	0.2 Lx (couleur) / 0.2 Lx (N/B) -	0.21 Lx (couleur) / 0 Lx (N/B)	0.007 Lx / 0 Lx
ANGLE	37° à 117°	43° à 100°	37° à 117°
MODE COULOIR	Oui	-	Oui
POE/POE+	PoE / USB Type-C 8.2W (PoE)- Paramétrage via WIFI	PoE+ 25.4W	PoE / 12V DC [*1] 9.1W (PoE)
ETANCHÉITÉ - RÉSISTANCE AUX CHOCS	IP44	IP67/ IP66 / IK10	IP66 / IK10
TEMPÉRATURE DE FONCTIONNEMENT	-10 °C à +40 ° - Système anti-condensation : zéro buée	-40 °C à +60 °C - Système anti-condensation : zéro buée	-40 °C à +60 °C - Technologie Clear Sight : revêtement anti-pluie - Système anti-condensation : zéro buée / Accessoire fourni : coffret étanchéité
SLOT CARTE	micro SDXC	micro SDXC	micro SDXC
INTÉGRATION VMS	IA intégrée dans Genetec et autres	IA intégrée dans Genetec et autres	IA intégrée dans Genetec et autres
IA	Jusqu'à 3 applications simultanées gratuites	Jusqu'à 4 applications simultanées gratuites	Jusqu'à 2 applications simultanées gratuites
APPLICATIONS EMBARQUÉES	Floutage visage/corps, détection et comptage véhicules/personnes, détection attroupement et intrusion, détection port de masque: liste complète sur www.i-pro.com/eu	Floutage visage/corps, détection et comptage véhicules/personnes, détection attroupement et intrusion, détection port de masque: liste complète sur www.i-pro.com/eu	Floutage visage/corps, détection et comptage véhicules/personnes, détection attroupement et intrusion, détection port de masque: liste complète sur www.i-pro.com/eu
CONFORMITÉ	Norme NDAA (provenance composants) Norme FIPS 140-2 Niveau 3 (Cybersécurité)	Norme NDAA (provenance composants) Norme FIPS 140-2 Niveau 3 (Cybersécurité) NEMA TS2	Norme NDAA (provenance composants) - NEMA 4X
	RÉF. 751737	RÉF. 751738	RÉF. 773241

Caméras IP i-PRO



GARANTIE 03 ANS

La qualité Japonaise au meilleur prix !



GARANTIE 03 ANS

Mini dôme, avec IR et encastrable !



GARANTIE 03 ANS

La qualité Japonaise au meilleur prix !

MODÈLE	WV-U2532LA	WV-U2142LA	WV-U1542LA
TYPE DE CAMÉRA	Dôme	Dôme	Bullet
INTÉRIEUR/EXTÉRIEUR	Extérieur	Intérieur	Extérieur
RÉSOLUTION	2MP	4MP	4MP
COMPRESSION	H.265/H.264 Smart Coding (réduction bande passante)	H.265/H.264 Smart Coding (réduction bande passante)	H.265/H.264 Smart Coding (réduction bande passante)
AFFICHAGE	Jusqu'à 30 ips	Jusqu'à 30 ips	Jusqu'à 30 ips
LED IR	30 m - Vision Jour/Nuit	20 m - Vision Jour/Nuit	20 m - Vision Jour/Nuit
OBJECTIF	Varifocal 2.9 à 7.3 mm, F2.0, AVF (2.5x zoom optique motorisé)	Varifocal 2.9 à 7.3 mm, F2.0, AVF (2.5x zoom optique motorisé)	Varifocal - 2.9 à 7.3 mm, F2.0, AVF (2.5x zoom optique motorisé)
SENSIBILITÉ	0.1 lx (couleur) / 0 lx (N/B)	0.3 lx / 0 lx	0.3 lx / 0 lx
ANGLE	42° à 97°	44° à 102°	44° à 103°
MODE COULOIR	Oui	Oui	Oui
POE/POE+	PoE 6.7W	PoE 6.5W	PoE 7.2W
ETANCHÉITÉ / RÉSISTANCE AUX CHOCS	IP66 / IK10	–/–	IP66 / IK10
TEMPÉRATURE DE FONCTIONNEMENT	-30 °C à +50 °C	-10 °C à +50 °C	-30 °C à +50 °C
SLOT CARTE	micro SDXC	micro SDXC	micro SDXC
INTÉGRATION VMS	Genetec et autres	Genetec et autres	Genetec et autres
IA	–	–	–
FONCTIONNALITÉS	Système anti-condensation : zéro buée	Support encastrable : WV-QEM100-W - Système anti-condensation : zéro buée	Système anti-condensation : zéro buée
CONFORMITÉ	Norme NDAA (provenance composants) Norme FIPS 140-2 Niveau 3 (Cybersécurité) - NEMA 4X	Norme NDAA (provenance composants) NEMA 4X	Norme NDAA (provenance composants) NEMA 4X
	RÉF. **752247**	RÉF. **751531**	RÉF. **751532**



GARANTIE 03 ANS

Le mini dôme PTZ intérieur, basse consommation, le plus robuste !



GARANTIE 03 ANS

Un dôme PTZ extérieur compact et robuste !

MODÈLE	WV-U61300-ZY	WV-U65302-Z2
TYPE DE CAMÉRA	Mini dôme PTZ	Dôme PTZ
INTÉRIEUR/EXTÉRIEUR	Intérieur	Extérieur
RÉSOLUTION	2MP	2MP
COMPRESSION	H.265/H.264 Smart Coding (réduction bande passante)	H.265/H.264 Smart Coding (réduction bande passante)
AFFICHAGE	Jusqu'à 60 ips	Jusqu'à 60 ips
LED IR	–	–
OBJECTIF	Focal 4.0 à 84.6 mm, PTZ optical zoom x21	Focal 4.0 à 84.6 mm, PTZ optical zoom x21
SENSIBILITÉ	0.01 lx / 0.004 lx	0.015 lx / 0.006 lx
ANGLE	0° à 350°	0° à 350°
MODE COULOIR	PTZ	PTZ
POE/POE+	PoE / 12V DC 12W (PoE)	PoE+ / 12V DC 18.4W (PoE+)
ETANCHÉITÉ / RÉSISTANCE AUX CHOCS	–/–	IP66 / IK10
TEMPÉRATURE DE FONCTIONNEMENT	-10 °C to +50 °C	-30 °C à +55 °C
SLOT CARTE	micro SDXC	micro SDXC
INTÉGRATION VMS	Genetec et autres	Genetec et autres
IA	–	–
FONCTIONNALITÉS	Masques privatifs, moteur PTZ ultra résistant - Système anti-condensation : zéro buée	Masques privatifs, moteur PTZ ultra résistant - Système anti-condensation : zéro buée
CONFORMITÉ	Norme NDAA (provenance composants) - FIPS 140-2 Niveau 3 (Cybersécurité)	Norme NDAA (provenance composants) - FIPS 140-2 niveau 3 (Cybersécurité) - NEMA TS2
	RÉF. **751736**	RÉF. **750851**

FABRICANT JAPONAIS

U series

i-PRO réinvente les standards de la vidéosurveillance avec sa série U

- NDAA : exigence sur la provenance des composants
- Smart Coding : réduction de la bande passante et des coûts de stockage
- Système Anti-Condensation : garantie zéro buée - image nette
- Gamme complète : modèles intérieurs/extérieurs, résolutions Full HD et 4MP, mini dôme/bullet
- Packaging easykitting : paramétrage rapide et facile avec accès direct à l'interface réseau

Téléchargez notre sélecteur de caméra sur smartphone : App i-PRO Product Selector

Enregistreurs vidéo IP DAHUA



GARANTIE 03 ANS



GARANTIE 03 ANS



Optez pour un prix abordable !

MODÈLE	DHI-NVR4104HS-P-4KS3	DHI-NVR4108HS-8P-4KS3
SÉRIE	Lite	Lite
NOMBRE DE PORTS	4	8
NOMBRE DE PORTS POE	4	8
RÉSOLUTION MAX.	12 Mps	12 Mps
BANDE PASSANTE (MAX)	80 Mbps	160 Mbps
COMPRESSION VIDÉO	Smart H.265+/H.265/Smart H.264+ et H.264	Smart H.265+/H.265/Smart H.264+/H.264 et MJPEG
FONCTIONNALITÉS	Détection de visages, périmètre de protection, comptage de personnes…	Détection et reconnaissance de visages, périmètre de protection, comptage de personnes…
HDD	1 port SATA jusqu'à 20 To	1 port SATA jusqu'à 20 To
POIDS (KG)	0,87	0,92
	RÉF. **531569**	RÉF. **531570**

GARANTIE 03 ANS



GARANTIE 03 ANS



MODÈLE	DHI-NVR4208-8P-4KS3	DHI-NVR5208-8P-EI
SÉRIE	Lite	WizSense
NOMBRE DE PORTS	8	8
NOMBRE DE PORTS POE	8	8
RÉSOLUTION MAX.	12 Mps	32 Mps
BANDE PASSANTE (MAX)	160 Mbps	384 Mbps
COMPRESSION VIDÉO	Smart H.265+/H.265/Smart H.264+/H.264 et MJPEG	H.265+/H.265/Smart H.264+/H.264/MJPEG
FONCTIONNALITÉS	Détection et reconnaissance de visages, périmètre de protection, comptage de personnes…	Détection de visages, périmètre de protection, ANPR, liste de blocage, comptage de personnes…
HDD	2 ports SATA jusqu'à 20 To	2 ports SATA jusqu'à 20 To
POIDS (KG)	2,47	2,57
	RÉF. **531571**	RÉF. **523263**

Enregistreurs vidéo IP DAHUA



GARANTIE 03 ANS



MODÈLE	DHI-NVR5216-16P-EI
SÉRIE	WizSense
NOMBRE DE PORTS	16
NOMBRE DE PORTS POE	16
RÉSOLUTION MAX.	32 Mps
BANDE PASSANTE (MAX)	384 Mbps
COMPRESSION VIDÉO	H.265+/H.265/Smart H.264+/H.264/MJPEG
FONCTIONNALITÉS	Détection de visages, périmètre de protection, ANPR, liste de blocage, comptage de personnes…
HDD	2 ports SATA jusqu'à 20 To
POIDS (KG)	2,66
	RÉF. **523283**

GARANTIE 03 ANS



MODÈLE	DHI-NVR5432-16P-EI
SÉRIE	WizSense
NOMBRE DE PORTS	32
NOMBRE DE PORTS POE	16
RÉSOLUTION MAX.	32 Mps
BANDE PASSANTE (MAX)	384 Mbps
COMPRESSION VIDÉO	H.265+/H.265/Smart H.264+/H.264/MJPEG
FONCTIONNALITÉS	Détection de visages, périmètre de protection, ANPR, liste de blocage, comptage de personnes…
HDD	4 ports SATA jusqu'à 20 To
POIDS (KG)	4,82
	RÉF. **523284**

GARANTIE 03 ANS



MODÈLE	DHI-NVR5432-EI
SÉRIE	384 Mbps
NOMBRE DE PORTS	32
NOMBRE DE PORTS POE	-
RÉSOLUTION MAX.	32 Mps
BANDE PASSANTE (MAX)	384 Mbps
COMPRESSION VIDÉO	H.265+/H.265/H.264+/H.264/MJPEG
FONCTIONNALITÉS	Détection de visages, périmètre de protection, ANPR, liste de blocage, comptage de personnes…
HDD	4 ports SATA jusqu'à 20 To
POIDS (KG)	6,11
	RÉF. **523285**

GARANTIE 05 ANS



MODÈLE	DHI-NVR608H-32-XI
SÉRIE	WizMind
NOMBRE DE PORTS	32
NOMBRE DE PORTS POE	-
RÉSOLUTION MAX.	32 Mps
BANDE PASSANTE (MAX)	1280 Mbps
COMPRESSION VIDÉO	H.265+/H.265/H.264+/H.264/MJPEG
FONCTIONNALITÉS	Détection de visages, périmètre de protection, ANPR, liste de blocage, recherche par images, comptage de personnes…
HDD	8 ports SATA jusqu'à 16 To
POIDS (KG)	6,4
	RÉF. **523287**

GARANTIE 03 ANS



MODÈLE	DHI-NVR5464-EI
SÉRIE	WizSense
NOMBRE DE PORTS	64
NOMBRE DE PORTS POE	-
RÉSOLUTION MAX.	32 Mps
BANDE PASSANTE (MAX)	384 Mbps
COMPRESSION VIDÉO	H.265+/H.265/H.264+/H.264/MJPEG
FONCTIONNALITÉS	Détection de visages, périmètre de protection, ANPR, liste de blocage, recherche par images, comptage de personnes…
HDD	4 ports SATA jusqu'à 20 To
POIDS (KG)	4,74
	RÉF. **523286**

GARANTIE 05 ANS



MODÈLE	DHI-NVR608H-64-XI
SÉRIE	WizMind
NOMBRE DE PORTS	64
NOMBRE DE PORTS POE	-
RÉSOLUTION MAX.	32 Mps
BANDE PASSANTE (MAX)	1280 Mbps
COMPRESSION VIDÉO	H.265+/H.265/H.264+/H.264/MJPEG
FONCTIONNALITÉS	Détection des visages, reconnaissance faciale, protection périmétrique, ANPR, la densité des véhicules
HDD	8 ports SATA jusqu'à 16 To
POIDS (KG)	6,4
	RÉF. **523288**

Enregistreurs vidéo IP HANWHA VISION

GAMME WISENET A





MODÈLE	ARN-410S	ARN-810S	ARN-1610S
NOMBRE DE PORTS	4	8	16
NOMBRE DE PORTS POE	4	8	16
RÉSOLUTION MAX	8 Mps	8 Mps	8 Mps
DÉBIT ENTRANT	40 Mbps	60 Mbps	80 Mbps
COMPRESSION	H.265/H.264/ MJPEG	H.265/H.264/ MJPEG	H.265/H.264/ MJPEG
POE/POE+	POE	POE	POE
SORTIE VIDÉO DE L'ENREGISTREUR	HDMI	HDMI	-
HDD SLOT	1 port SATA (Max 6 To)	1 port SATA (Max 6 To)	2 ports SATA (Max 6 To)
DIMENSIONS (MM)	300 x 47 x 208,7	300 x 47 x 208,7	370 x 44 x 320
POIDS (KG)	1,03	1,05	2,88
SANS DISQUE DUR	**794115**	**794116**	**794117**

Ces enregistreurs sont compatibles avec les caméras de la Série A

GAMME WISENET Q





MODÈLE	QRN-430S	QRN-830S	QRN-1630S
NOMBRE DE PORTS	4	8	16
NOMBRE DE PORTS POE	4	8	16
RÉSOLUTION MAX	8 Mps	8 Mps	8 Mps
DÉBIT ENTRANT	32 Mbps	80 Mbps	32 Mbps
COMPRESSION	H.265/H.264/ MJPEG	H.265/H.264/ MJPEG	H.265/H.264/ MJPEG
POE/POE+	POE	POE	POE
SORTIE VIDÉO DE L'ENREGISTREUR	HDMI	HDMI	HDMI
HDD SLOT	1 port SATA (Max 6 To)	1 port SATA (Max 6 To)	2 ports SATA (Max 20 To)
DIMENSIONS (MM)	300 x 47 x 208,7	300 x 47,6 x 238,9	370 x 50,7 x 320
POIDS (KG)	1,03	1,32	2,87
SANS DISQUE DUR	**793914**	**793843**	**793912**
2 TO	**-**	**793844**	**-**
4 TO	**740048**	**793845**	**793564**

GAMME WISENET X





MODÈLE	XRN-420S	XRN-820S	XRN-1620SB1
NOMBRE DE PORTS	4	8	16
NOMBRE DE PORTS POE	4	8	16
RÉSOLUTION MAX	8 Mps	32 Mps	32 Mps
DÉBIT ENTRANT	64 Mbps	32 Mbps	32 Mbps
COMPRESSION	H.265/H.264/ MJPEG	H.265/H.264/ MJPEG	H.265/H.264/ MJPEG
POE/POE+	POE	POE	POE
SORTIE VIDÉO DE L'ENREGISTREUR	HDMI/VGA	HDMI/VGA	HDMI/VGA
HDD SLOT	1 port SATA (Max 6 To)	2 ports SATA (Max 12 To)	4 ports SATA (Max 24 To)
DIMENSIONS (MM)	300 x 47,1 x 208,4	370 x 50,7 x 324,3	440 x 89,8 x 428,4
POIDS (KG)	1,06	2,7	5,76
SANS DISQUE DUR	**750459**	**793082**	**793658**
2 TO	**751768**	**793812**	**-**
4 TO	**-**	**793663**	**751993**
6 TO	**-**	**793664**	**793660**

Unités d'enregistrement DIVAR IP BOSCH



Unités d'enregistrement DIVAR IP all-in-one 4000 et 6000 pour relever les défis des sites de petites et moyennes tailles

La plupart des caméras d'un système de sécurité vidéo nécessite un enregistreur vidéo central pour archiver les images qu'elles capturent. Ces unités sont souvent complexes à installer et à configurer, ce qui ajoute du temps et des coûts supplémentaires aux projets. Les nouvelles unités d'enregistrement DIVAR IP all-in-one 4000 et 6000 de Bosch offrent tous les avantages d'un système d'enregistrement et de gestion vidéo professionnel pour répondre aux exigences des magasins et des bureaux de petites et moyennes tailles et ils sont extensibles. Ils offrent une solution complète prête à l'emploi. Un nouveau gestionnaire de système DIVAR IP fournit une interface utilisateur (UI) intuitive, qui guide les installateurs tout au long de l'installation initiale et de la sélection du mode de fonctionnement, pour que le système soit opérationnel de manière rapide et efficace. Les intégrateurs peuvent ainsi gérer toutes les applications logicielles installées à partir de l'enregistreur vidéo et effectuer des mises à niveau de façon efficace pour minimiser les temps d'arrêt. Les nouvelles unités d'enregistrement IP DIVAR constituent des blocs de construction parfaits pour les grands systèmes distribués.





Fonctionnement flexible pour les changements de système

Les unités DIVAR IP all-in-one 4000 et 6000 disposent de trois modes de fonctionnement pour gérer les conceptions et les modifications en fonction de leur place dans le système. Avec l'activation du mode de fonctionnement BVMS, les utilisateurs disposent d'un système d'enregistrement et de gestion complet qui utilise les principaux composants et services BVMS et Video Recording Manager (VRM). Ce mode offre des fonctionnalités de gestion vidéo avancées telles que la gestion des événements et des alarmes. Lorsque le système est en mode de fonctionnement VRM, il fait office de système d'enregistrement vidéo pur et utilise les composants et services de base VRM. En mode iSCSI, les enregistreurs peuvent être utilisés comme extension de stockage pour un système BVMS ou VRM, qui s'exécute sur un matériel différent.

MODÈLE	TO	RÉF
DIVAR IP 4000		
DIP-4420IG-00N	Sans disque dur	**753238**
DIP-4424IG-2HD	2x4	**767248**
DIP-4428IG-2HD	2x8	**793565**
DIP-442IIG-2HD	2x18	**793566**
DIVAR IP 6000		
DIP-6440IG-00N	0	**753237**
DIP-6444IG-4HD	4x4	**793570**
DIP-6448IG-4HD	4x8	**793571**
DIP-644IIG-4HD	4x18	**793572**

Caméras analogiques DAHUA et accessoires



dahua TECHNOLOGY

IP67 GARANTIE 05 ANS



Choix idéal pour les PME !

IP67 GARANTIE 05 ANS



Facile à installer !

MODÈLE	DH-HAC-HDW2241TP-Z-A	DH-HAC-HDW2501TMQP-Z-A
SÉRIE	PRO	PRO
TYPE DE CAMÉRA	Eyeball	Eyeball
CAPTEUR/PIXELS	CMOS 1/2,8" - 2 Mps	CMOS 1/2,8" - 5 Mps
RÉSOLUTION	1920 x 1080	-
TYPE DE FOCALE	Motorisé	Motorisé
VARIFOCALE	2.7 - 13.5 mm	2.7 - 13.5 mm
FRÉQUENCE D'IMAGES	jusqu'à 30 ips	jusqu'à 25 ips
IR INTÉGRÉ	Oui	Oui
PORTÉE DES LED	60 mètres	60 mètres
AUDIO	Oui	Oui
MICRO	Oui	Oui
ANTIVANDALE	-	-
ALIMENTATION DE LA CAMÉRA	12 V	12 V
INTÉRIEUR/EXTÉRIEUR	Intérieur/extérieur	Intérieur/extérieur
POIDS (KG)	0,59	0,53
RÉF.	**523024**	**531589**

ACCESSOIRES COMPATIBLES

DH-PFB203W

GARANTIE 03 ANS

Support de fixation murale

- Matériau : Aluminium et SECC
- Coloris : Blanc
- Charge max. supportée : 1 Kg
- Compatible avec les caméras :
  - DH-HAC-HDW2241TP-Z-A
  - DH-HAC-HDW2501TMQP-Z-A



	RÉF
DH-PFB203W	**047389**

DH-PFA130-E

GARANTIE 03 ANS

Boitier de jonction étanche

- Matériau : Aluminium
- Coloris : Blanc
- Charge max. supportée : 1 Kg
- Compatible avec les caméras :
  - DH-HAC-HDW2501TMQP-Z-A



	RÉF
DH-PFA130-E	**523034**

DH-PFA152E

GARANTIE 03 ANS

Support poteau

- Matériau : Aluminium et SUS304
- Coloris : Blanc
- Charge max. supportée : 3 Kg
- Compatible avec les caméras :
  - DH-HAC-HDW2241TP-Z-A
  - DH-HAC-HDW2501TMQP-Z-A



	RÉF
DH-PFA152E	**523035**

Caméras analogiques et multidirectionnelles HANWHA

CAMÉRAS ANALOGIQUES



Facile à installer !





MODÈLE	HCV-6080R	HCO-6080R	HCB-6000PH
TYPE DE CAMÉRA	Dôme	Bullet	Box
CAPTEUR	CMOS 1/2,8"	CMOS 1/2,8"	CMOS 1/2,8"
MEGAPIXELS	2 Mps	2 Mps	2 Mps
RÉSOLUTION	1920 x 1080	1920 x 1080	1920 x 1080
FRÉQUENCE D'IMAGES	Jusqu'à 25 ips	Jusqu'à 25 ips	Jusqu'à 25 ips
OBJECTIF	Varifocal motorisé de 3,2 ~ 10 mm (3,1x)	Varifocal motorisé de 3,2 ~ 10 mm (3,1x)	Non fourni
CODEC	-	-	-
SENSIBILITÉ	0,11 Lx (couleur) et 0 Lx (N/B)	0,11 Lx (couleur) et 0 Lx (N/B)	0,09 Lx (couleur) et 0,009 Lx (N/B)
DISTANCE MINIMUM DES OBJETS	500 mètres	500 mètres	500 mètres
DISTANCE IR	30 mètres	30 mètres	30 mètres
PROTECTIONS	IP66, IK10	IP66, IK10	IP66, IK10
INCLINAISON/ROTATION	0° ~ 350° / 0° ~ 67° / 0° ~ 355°	-	-
COLORIS	Ivoire	Gris foncé	Ivoire
INTÉRIEUR/EXTÉRIEUR	Extérieur	Extérieur	Intérieur
RÉF.	**053307**	**740989**	**740978**

CAMÉRAS MULTIDIRECTIONNELLES







Objectifs interchangeables !



MODÈLE	PNM-9085RQZ1	PNM-9322VQP	PNM-C7083RVD
TYPE DE CAMÉRA	PTRZ	PTRZ	PTZ
CAPTEUR	CMOS 1/2,8" x 4 canaux	1-4 canaux : objectif en option/ 5 canaux : CMOS 1/2,8"	CMOS 1/2,8"
MEGAPIXELS	20 (5 Mps x 4)	De 10 à 22	2 Mps
RÉSOLUTION	2560 x 1920	Dépend de la combinaison de modules d'objectif	1920 x1080
FRÉQUENCE D'IMAGES	Jusqu'à 30 ips	Jusqu'à 60 ips	Jusqu'à 30 ips
OBJECTIF	Varifocal motorisé de 4,13 - 9,4 mm (2,3x)	4,44 -142,6mm (optique 32x)	Varifocal motorisé 3-6 mm (2x)
CODEC	H.265, H.264, MJPEG, multi-streaming	H.265, H.264 et MJPEG	H.265/H.264/MJPEG
SENSIBILITÉ	0,11 Lx (couleur) et 0 Lx (N/B)	-	0.035lux, 0 Lux (IR LED allumé)
INCLINAISON / ROTATION	0° ~360° / 35° ~80° / 0° ~90°	-	0~355° / 0~78° / 0~180°
MÉMOIRE	5 Go de RAM, 1280 Mo de mémoire flash	5 Go de RAM, 1280 Mo de mémoire Flash	2 Go RA, 512 Mo de mémoire flash
STOCKAGE LOCAL	micro SD/SDHC/SDXC 256 Go (chaque canal) x4	5 emplacements SD / SDHC / SDXC	1 emplacement Micro SD/SDHC/SDXC : 512 Go max.
ENVIRONNEMENT	Apparition/disparition, détection audio, de brouillard, directionnelle, de perte de mise au point et de visages, franchissement de ligne…	-	Attributs d'objet IA véhicules, règles de zone virtuelle et de ligne de croisement basées sur la classification d'objets IA, détection de flou…
PORTÉE IR	30 mètres	-	25 mètres
PROTECTIONS	IP66, IK10, NEMA4X	IP66, IK10	IP66/IK10/NEMA4X
POE/POE+/HPOE	HPoE	HPoE	POE+
ADAPTATEUR INJECTEUR POE INCLUS	Oui	Oui	NR
COLORIS	Blanc	Blanc	Blanc
INTÉRIEUR/EXTÉRIEUR	Extérieur	Extérieur	Intérieur/extérieur
RÉF.	**780398**	**765410**	**753058**

Enregistreurs hybrides et moniteurs de vidéosurveillance

Hanwha Vision

GAMME WISENET X



GARANTIE 03 ANS



GARANTIE 03 ANS



Compatible avec une combinaison de caméras 4K !

GARANTIE 03 ANS



MODÈLE	HRX-435	HRX-835	HRX-1634
CAPACITÉ DE STOCKAGE	Existe sans disque dur, en 2 To, 4 To, 6 To et 12 To	Existe sans disque dur, en 2 To, 4 To, 6 To et 24 To	Existe sans disque dur, en 2 To, 3 To et 4 To
CANAUX	4	8	16
RÉSOLUTION	Jusqu'à 8 mégapixels	Jusqu'à 8 mégapixels	Jusqu'à 8 mégapixels
CODEC	H.265, H.264, MJPEG	H.265, H.264, MJPEG	H.265, H.264, MJPEG
SIGNAL D'ENTRÉE	AHD/HDTVI/HDCVI/CVBS/IP	AHD/HDTVI/HDCVI/CVBS/IP	AHD/HDTVI/HDCVI/CVBS/IP
BANDE PASSANTE D'ENREGISTREMENT	Jusqu'à 30 Mbit/s	Jusqu'à 50 Mbit/s	Jusqu'à 128 Mbit/s
BANDE PASSANTE DE LECTURE	Jusqu'à 32 Mbit/s	Jusqu'à 32 Mbit/s	Jusqu'à 32 Mbit/s
SORTIES VIDEO	HDMI®/VGA	HDMI®/VGA	HDMI®/VGA
HDD	Jusqu'à 2 disques durs SATA (6 To/disque dur)	Jusqu'à 4 disques durs SATA (6 To/disque dur)	Jusqu'à 2 disques durs SATA (6 To/disque dur)
CONFORME NDAA	Oui	Oui	Oui
PRISE EN CHARGE DU PROFIL	ONVIF/SUNAPI	ONVIF/SUNAPI	ONVIF/SUNAPI
APPLICATIONS MOBILES	iOS ANDROID	iOS ANDROID	iOS ANDROID
SANS DISQUE DUR	**790601**	**790603**	**793758**
2 TO	**793605**	**793608**	**793853**
3 TO	**-**	**-**	**793854**
4 TO	**793606**	**793609**	**793855**
6 TO	**790110**	**793616**	**-**
12 TO	**793607**	**-**	**-**
24 TO	**-**	**793705**	**-**

MONITEURS DE VIDÉOSURVEILLANCE

GARANTIE 03 ANS



GARANTIE 03 ANS



NEW

GARANTIE 03 ANS



GARANTIE 03 ANS



MODÈLE	SMT-1935	SMT-2431	SMT-2710	SMT-4343
TAILLE	19"	24"	27"	43"
TYPE	LED	LED	-	LED
FORMAT	4/3	16/9	NR	16/9
RÉSOLUTION MAX	1280 x 1024	1920 x 1080	1920 x 1080	3840 x 2160
TEMPS DE RÉPONSE	5ms	14 ms	6,5 ms	8ms
LUMINOSITÉ	250 cds/m²	250 cds/m²	250 cd/m²	300 cds/m²
CONTRASTE	1000:1	4000 : 1	4000 : 1	1000:1
ENTRÉES VIDÉO	HDMI®, VGA, Composite	VGA/HDMI®	HDMI®/DP/VGA	HDMI®, DP, connecteur audio
MONTAGE VESA	100 x 100mm	100 x 100 mm	100 x 100	100 x 100mm/400 x 200mm
	RÉF. **053240**	RÉF. **793842**	RÉF. **794126**	RÉF. **053314**

: NOUVEAUTÉ

Moniteurs de vidéosurveillance DAHUA et NEOVO

neovo







MODÈLE	TAILLE	FORMAT	RÉSOLUTION	UTILISATION	LUMINOSITÉ (CD/M²)	CONTRASTE	CONNECTIQUE ENTRÉE	CONNECTIQUE SORTIE	VESA (MM)	RÉF.
SC-2202	22"	16:09	1920 x 1080	24h/7j	250	2000:1	VGA, HDMI®, Composite (BNC) inputs	BNC x 1	100 x 100	**750904**
SC-2402	24"	16:09	1920 x 1080	24h/7j	250	2000:1	VGA, HDMI®, Composite (BNC) inputs	BNC x 1	100 x 100	**751141**
SC-2702	27"	16:09	1920 x 1080	24h/7j	300	2000:1	VGA, HDMI®, Composite (BNC) inputs	BNC x 1	100 x 100	**753395**





MODÈLE	TAILLE	FORMAT	RÉSOLUTION	UTILISATION	LUMINOSITÉ (CD/M²)	CONTRASTE	CONNECTIQUE ENTRÉE	CONNECTIQUE SORTIE	VESA (MM)	RÉF.
HMQ-4301	43'	16:09	3840 x 2160	24h/7j	350	1200:1	VGA, DVI, HDMI®, Composite (BNC), SDI (BNC	BNC	400 x 200	**761142**
X-15E	15"	4:3	1280 x 1024	24h/7j	300	2,000:1	VGA, DVI, HDMI®, Displayport	Stéréo Audio Jack	100 x 100 - 75 x 75	**761141**

dahua







MODÈLE	TAILLE	FORMAT	RÉSOLUTION	TEMPS DE RÉPONSE (MS)	LUMINOSITÉ (CD/M²)	CONTRASTE	CONNECTIQUE ENTREE	CONNECTIQUE SORTIE	VESA	RÉF.
DHI-LM22-F200	22"	16:09	1920×1080	6,5	250	3000:1	VGA, HDMI®	Jack 3.5mm	100×100	**523297**
DHI-LM24-L200	24"	16:09	1920×1080	9,5	200	3000:1	VGA, HDMI®	Jack 3.5mm	75×75	**523300**
DHI-LM27-L200	27"	16:09	1920×1080	14	230	1000:1	VGA, HDMI®	Jack 3.5mm	100×100	**531284**

Connectique analogique vidéo BNC et caméras factices

Câble KX6 RPC EUROCLASSE E_{CA}

› Composition : KX6
› Couleur : Vert
› Diamètre : 6 mm
› Résistance / voltage : 75 ohms
› Longueur : 100 m



	RÉF.
Câble KX6 RPC EUROCLASSE E_{CA}	**203106**

Cordon vidéo pour caméra BNC

Cordon pour les caméras BNC jusqu'à 1080 p pour le raccordement de moniteurs au stockeur.

› Ame souple en cuivre
› Blindé



Réf. 7207746

LONGUEUR	RÉF.
1,0 m	**7207746**
3,0 m	**7207743**
10,0 m	**7207745**

Cordon vidéo HD pour caméra BNC

Cordon haute qualité spécialement conçu pour les caméras de dernière génération à la résolution égale ou supérieure au Full HD pour un câblage sur de longues distances.

› Ame monobrin en cuivre
› Double blindage
› Euroclasse Eca



LONGUEUR	RÉF.
10,0 m	**7199941**

10 connecteurs BNC à sertir pour KX6



	RÉF.
10 connecteurs BNC à sertir pour KX6	**203106**

10 manchons pour cordons BNC / 6 mm



	RÉF.
10 manchons pour cordons BNC / 6 mm	**203114**

Outil de sertissage pour cordons BNC



	RÉF.
Outil de sertissage pour cordons BNC	**813010**

Caméras factices

A



B



C



D



	ASPECT CAMÉRA FACTICE	LED CLIGNOTANTE	TYPE PILE (NON FOURNIES)	RÉF.
A	Dôme intérieur	Oui	AA	**051071**
B	Tube IR extérieur	Oui	AA	**051072**
C	Tube IR extérieur	Oui	AA	**051038**
D	Tube IR extérieur	Oui	AA	**051073**



Solutions audiovisuelles

Digital media 257

Installation et équipement multimedia 273

Digital media

Partage d'écrans BARCO **258**

Solutions de RoomBooking **259**

Afficheurs professionnels LG **260 - 261**

Afficheurs professionnels PHILIPS **262**

Afficheurs professionnels PHILIPS **263**

Afficheurs professionnels IIYAMA **264**

Afficheurs professionnels SONY **265 - 266**

Ecrans tactiles et interactifs **267**

Afficheurs tactiles et LED PHILIPS **268**

Téléviseurs professionnels LG **269**

Téléviseurs professionnels PHILIPS **270**

Distributeurs et prolongateurs HDMI® sur RJ45 **271 - 272**

Afficheur professionnel 105" IIYAMA
Réf. 190347
Page 264

Partage d'écrans BARCO

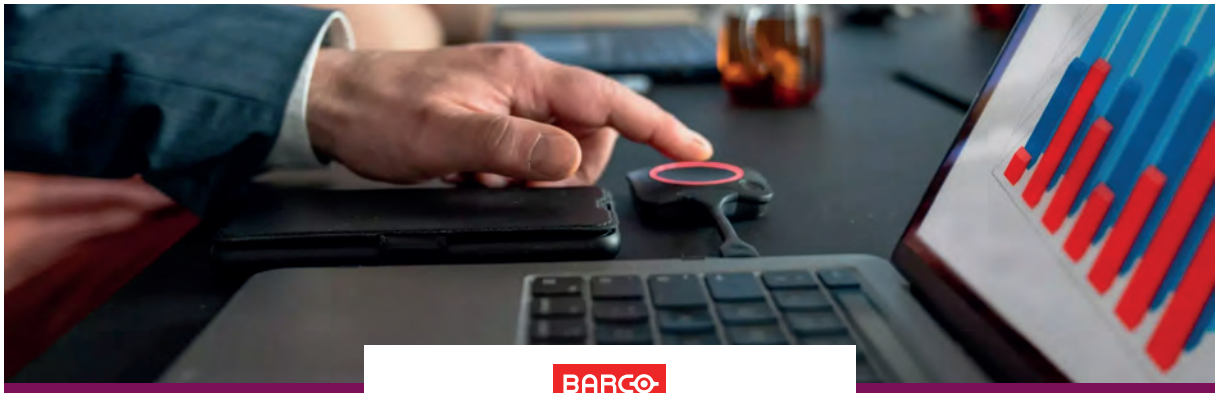

ClickShare C-5 Gen2 sans bouton

GARANTIE 05 ANS

Présentation sans fil simple, en un seul clic, pour les espaces collaboratifs !

Le ClickShare C-5 favorise la collaboration simple et sans fil dans les petites salles de réunion et les espaces collaboratifs. Vos invités et vous pouvez facilement partager du contenu sur l'écran de la salle, d'un seul clic dans l'application ClickShare, depuis n'importe quel ordinateur portable ou appareil mobile. Il propose une expérience BYOD complète, dont la duplication d'écran avec Airplay, GoogleCast et Miracast.

- Résolution vidéo : 4096 x 2160 pixels
- Nombre d'appareils connectés simultanément : 32
- Connectivité : HDMI®
- Compatible : Android et iOS



	RÉF. BARCO	RÉF
Clickshare C-5 Gen2 sans bouton	R9861605EU	**794300**

ClickShare C-10 Gen2

GARANTIE 05 ANS

Une solution de présentation interactive sans fil !

Le ClickShare C-10 permet d'effectuer des présentations sans fil interactives dans n'importe quel espace de réunion. Le partage de contenu est simple. Il suffit d'un clic sur le ClickShare Button (Windows ou Mac) ou sur l'application ClickShare (ordinateur portable, mobile ou tablette). Commencez votre présentation en quelques secondes, sans câble, ni logiciel à télécharger ou formation préalable.

- Résolution vidéo : 4096 x 2160 pixels
- Nombre d'appareils connectés simultanément : 32
- Connectivité : HDMI®
- Compatible : Android et iOS
- Gestion d'un écran tactile et deux présentateurs en même temps.



	RÉF. BARCO	RÉF
Clickshare C-10 Gen2 avec un bouton	R9861611EUB1	**794301**
Clickshare C-10 Gen2 avec deux boutons	R9861611EUB2	**794302**

ClickShare bouton USB-C™

Bouton supplémentaire pour BARCO ClickShare C-5, C-10, CX-20, CX-30 et CX-50



RÉF. BARCO	RÉF
R9861600D01C	**794312**

Kit de 2 boutons pour ClickShare USB-C™ (Gen4) + single tray

Kit d'extension BARCO composé d'un tray de rangement pour ClickShare et de 2 boutons USB-C™



RÉF. BARCO	RÉF
R9861600P01C	**794314**

Convertisseur HDMI® vers USB-C™ pour ClickShare

Dongle d'acquisition d'un signal HDMI® vers le port USB-C™ pour CX-50 Gen2 ou ClickShare Bar Pro



RÉF. BARCO	RÉF
R9861581	**794311**

Single ClickShare tray

Solution de rangement pour les boutons BARCO ClickShare



RÉF. BARCO	RÉF
R9861500T01	**794313**

Support mural pour ClickShare

Support mural en forme de disque pour Barco ClickShare C-5, C-10, CX-20, CX-30.



RÉF. BARCO	RÉF
B573071K	**794307**

EVOKO LISO

GARANTIE 05 ANS

Solution herbergée sur serveur (On-Premises) permettant simplement et efficacement de gérer les salles de réunion d'une PME. Le logiciel serveur Home, outre une interface de paramétrage complète, offre aussi des statistiques d'utilisation et une gestion centralisée du parc de LISO (support, mises à jour), et permet sur un afficheur grande taille déporté, d'afficher l'état de toutes les salles en temps réel à la communauté.

- Ecran capacitif 8"
- Connectivité RJ45 ave PoE+ ou WiFi n
- Lecteur RFID 13.56MHz
- Compatible MS 365, Echange 2013 et 2016, G Suite, Lotus Domino



evoko

	RÉF.
Ecran EVOKO LISO	**020511**

EVOKO NASO

GARANTIE 05 ANS

Solution Cloud (Microsoft Azure) permettant de gérer les salles de réunions d'une grande entreprise. Ses LED 3 couleurs permettent au 1er coup d'œil de connaitre l'état d'occupation d'une salle. Son écran tactile 8" permet de réserver directement une salle. Une licence permet d'enrichir ses fonctions de base (entre autres): Activation du RFID et du Bluetooth, Plug in Outlook 365 permet de le gérer depuis un ordinateur. Appli smartphone

- Ecran capacitif 8"
- Connectivité RJ45 ave PoE+ ou WiFi n
- Lecteur RFID 13.56MHz
- Compatible MS 365, Echange 2013 et 2016, G Suite, Lotus Domino



STOCKS LIMITÉS

evoko

	RÉF.
Ecran EVOKO NASO	**020525**

KLEEO gestionnaire d'espaces de travail

Le plus complet et moderne des gestionnaires de bureaux !

L'EVOKO KLEEO est le dernier-né de la gamme EVOKO. Il est totalement dédié à la gestion des bureaux/espaces de travail via un serveur MS 365 ou Workspaces.

- Ecran tactile capacitif de 2" de diagonale à fixer sur ou sous un bureau.
- Doté d'une signalétique très claire (vert/jaune/rouge/bleu), visible à distance, pour signaler son statut.
- Relié au réseau par WiFi uniquement.



evoko

	RÉF.
EVOKO KLEEO	**020544**

Système de roombooking avec écran 10"

- Ecran tactile 10" PoE
- Compatible Microsoft Office 365 Calendar, Google Calendar et Microsoft Exchange Server
- Barres lumineuses LED éclairant dans des couleurs définies par l'utilisateur pour indiquer d'un coup d'œil la disponibilité de la salle



ATEN

	RÉF.
VK430	**250122**

Afficheurs professionnels LG

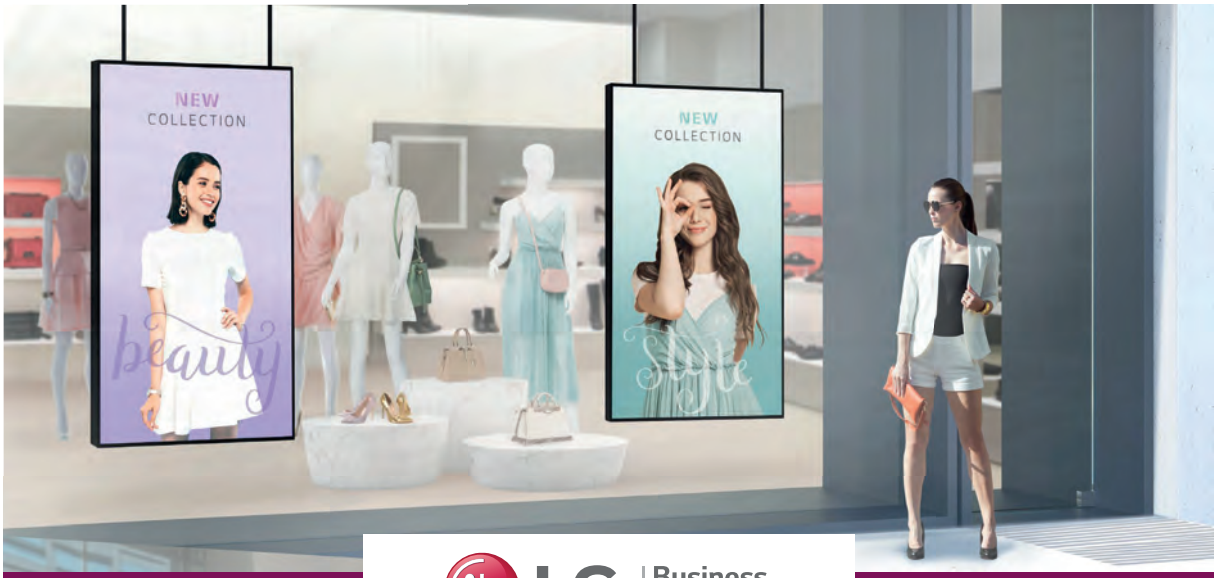

LG Business Solutions

Écrans Haute Luminosité dédiés aux vitrines

Série XS4

La série XS4 est idéale pour dynamiser votre communication visuelle dans les emplacements à très forte exposition lumineuse grâce à une luminosité élevée de 4 000 cd/m². Elle affiche vos contenus avec netteté et attire l'attention des spectateurs ce qui en fait l'écran indispensable notamment pour la visibilité extérieure.



MODÈLE	DIAGONALE (EN POUCES)	RÉSOLUTION	UTILISATION	LUMINOSITÉ CD/M²	HDMI/VGA/DISPLAYPORT	BEZEL(MM)	RJ45/WIFI	PORTRAIT / PAYSAGE	HAUTS-PARLEURS (W)	OS	VESA	RÉF.
49XS4J	49"	1920x1080	24/7	4000	2/-/1	9-6,5	1/OUI	OUI/OUI	NON	webOS 4.1	600 X 400	**182493**
55XS4J	55"	1920x1080	24/7	4000	2/-/1	12,0-9,9	1/OUI	OUI/OUI	NON	webOS 4.1	600 X 400	**182492**
75XS4G	75"	3840x2160	24/7	4000	2/-/2	13,8	1/OUI	OUI/OUI	NON	webOS 4.1	600 X 400	**182567**

Écran Polyvalent & Performant

Série SM5J

Le 32SM5J de LG est une solution idéale pour un affichage polyvalent et performant. Doté du dernier webOS 6.0, il vous permettra de de réaliser tout vos projets avec une fluidité remarquable. A la pointe de la technologie, le 32SM5J peux être contrôlé par Bluetooth ou servir de point d'accès sans fil via wifi.



MODÈLE	DIAGONALE (EN POUCES)	RÉSOLUTION	UTILISATION	LUMINOSITÉ CD/M²	HDMI/VGA/DISPLAYPORT	BEZEL (MM)	RJ45/WIFI	PORTRAIT / PAYSAGE	HAUTS-PARLEURS (W)	OS	VESA	RÉF.
32SM5J	32"	1920x1080	24/7	400	3/-/-	13-18	1/OUI	OUI/OUI	OUI	webOS 6.0	200 x 200	**182616**

PENSEZ-Y
Retrouvez les supports VOGEL'S
Pages : 291 à 299

LG Business Solutions

Écrans UHD Anti-reflets

Série UH5N-E

Les gammes Ultra-HD LG offrent le meilleur de la technologie LCD avec une image à couper le souffle et un niveau de détail impressionnant. Ils sont équipés d'un SoC multicore et d'un système d'exploitation webOS avec un média player intégré capable de décoder le HEVC. Les spectateurs peuvent être gênés par des reflets inutiles lorsqu'ils regardent un écran dans des conditions de forte luminosité, la série UH5N-E a résolu ces inconvénients grâce à un revêtement antireflet qui améliore la visibilité et la lisibilité de l'écran.



MODÈLE	DIAGONALE (EN POUCES)	RÉSOLUTION	UTILISATION	LUMINOSITÉ CD/M²	HDMI/VGA/ DISPLAYPORT/USB	BEZEL (MM)	RJ45/WIFI	CHAINABLE	PORTRAIT / PAYSAGE	HAUTS-PARLEURS (W)	VESA	RÉF.
65UH5N-E	65"	3840x2160	24/7	500	3/-/1/1	8.9-12.9	1/OUI	OUI	OUI/OUI	OUI	300 x 300	**183503**
55UH5N-E	55"	3840x2160	24/7	500	3/-/1/1	8.9-12.9	1/OUI	OUI	OUI/OUI	OUI	300 x 300	**183502**
49UH5N-E	49"	3840x2160	24/7	500	3/-/1/1	8.9-12.9	1/OUI	OUI	OUI/OUI	OUI	300 x 300	**183501**
43UH5N-E	43"	3840x2160	24/7	500	3/-/1/1	8.9-12.9	1/OUI	OUI	OUI/OUI	OUI	200 x 200	**183500**
ACCESSOIRE												
Solution de partage sans-fil One : Quick Share												**183102**

Écran Ultra-Stretch Signage

Série BH5F

Profitez d'un écran Ultra-HD offrant un affichage original large et non-encombrant. Redonnez vie aux espaces inutilisées et laissés de côté grâce à une installation sans restrictions.



MODÈLE	DIAGONALE (EN POUCES)	RÉSOLUTION	UTILISATION	LUMINOSITÉ CD/M²	HDMI/ DISPLAYPORT/DVI-D	RJ45/WIFI	CHAINABLE	PORTRAIT / PAYSAGE	MÉMOIRE INTERNET	RATIO	VESA	RÉF
86BH5F	86"	3840x600	24/7	500	3/1/1	1/OUI	OUI	OUI/OUI	8 Go	58:9	600 x 200	**182373**

Écrans Extérieurs Haute Luminosité

Série XE4F

La série XE4F est composée d'un seul écran au design léger et fin et peut être facilement personnalisé pour s'adapter à différents environnements extérieurs sans avoir besoin d'un boîtier séparé additionel tout en bénéficiant d'une luminosité exceptionnelle.



MODÈLE	DIAGONALE (EN POUCES)	RÉSOLUTION	UTILISATION	LUMINOSITÉ CD/M²	HDMI/VGA/ DISPLAYPORT/USB	RJ45/WIFI	PORTRAIT / PAYSAGE	HAUTS-PARLEURS (W)	PROTECTION	CERTIFICATION	VESA	RÉF
55XE4F	55"	1920x1080	24/7	4000	2/-/1/2	1/OUI	OUI/OUI	NON	IK10	IP56	Brackets en suppléments **Réf. 903592** et **Réf. 903593**	**182303**
49XE4F	49"	1920x1080	24/7	4000	2/-/1/2	1/OUI	OUI/OUI	NON	IK10	IP56	Brackets en suppléments **Réf. 903437** et **Réf. 903436**	**182302**

Afficheurs professionnels PHILIPS

PHILIPS

Série Q-Line

Informez et captivez le public, grâce à l'écran Ultra HD professionnel Philips Q-Line.

La série Q-Line est facile à configurer et disponible en FHD et 4K UHD pour un engagement puissant. Ces écrans ne nécessitent d'aucun matériel supplémentaire et peuvent être configurés pour presque toutes les fonctions. Connectez et partagez facilement du contenu pour une efficacité de vos réunions et de vos présentations. L'Android intégré vous donne accès à plus d'appareils et d'applications, tandis que CMND permet une communication interne pouvant être mise à jour à l'instant.



GARANTIE 03 ANS SUR SITE

MODÈLE	UTILISATION	LUMINOSITÉ CD/M²	DIAGONALE (EN POUCES)	RÉSOLUTION	TYPE DE DALLE	INSTALLATION	HDMI® /VGA / DISPLAYPORT	HAUT-PARLEURS	OS	VESA (MM)	RÉF
32BDL3650Q/00	18/7	350	32"	1920 x 1080	VA	Portrait/Paysage	2 /1 /0	2 x 10 Watts	Android 10	200 x 200	**181807**
43BDL3650Q/00	18/7	400	43"	3840 x 2160	IPS	Portrait/Paysage	2 /1 /0	2 x 10 Watts	Android 10	200 x 200	**181808**
50BDL3650Q/00	18/7	400	50"	3840 x 2160	VA	Portrait/Paysage	2 /1 /0	2 x 10 Watts	Android 10	400 x 400	**181809**
55BDL3650Q/00	18/7	400	55"	3840 x 2160	IPS	Portrait/Paysage	2 /1 /0	2 x 10 Watts	Android 10	400 x 400	**181810**
65BDL3650Q/00	18/7	400	65"	3840 x 2160	IPS	Portrait/Paysage	3 /1 /0	2 x 10 Watts	Android 10	400 x 400	**181811**
75BDL3650Q/00	18/7	400	75"	3840 x 2160	IPS	Portrait/Paysage	3 /1 /0	2 x 10 Watts	Android 10	600 x 400	**181812**
86BDL3650Q/00	18/7	400	86"	3840 x 2160	IPS	Portrait/Paysage	3 /1 /0	2 x 10 Watts	Android 10	600 x 400	**181813**
98BDL3650Q/00	18/7	400	98"	3840 x 2160	IPS	Portrait/Paysage	3 /1 /0	2 x 10 Watts	Android 10	600 x 400	**181814**

Série QE-Line

Dotée de technologies éco-énergétiques, la gamme QE est spécifiquement conçue pour minimiser la consommation électrique tout en maintenant des performances visuelles de haute qualité. Vous pouvez désormais diffuser vos informations de manière percutante tout en réduisant votre empreinte énergétique.

NEW



GARANTIE 03 ANS SUR SITE

MODÈLE	UTILISATION	LUMINOSITÉ CD/M²	DIAGONALE (EN POUCES)	RÉSOLUTION	TYPE DE DALLE	INSTALLATION	HDMI® /VGA /DISPLAY-PORT	HAUT-PARLEURS	OS	VESA (MM)	RÉF
50BDL3650QE/00	18/7	300 cd/m²	50"	3840 x 2160	VA	Portrait/Paysage	2/1/1/1	2 x 10 Watts	Android 10	400 x 400	**181657**
55BDL3650QE/00	18/7	300 cd/m²	55"	3840 x 2160	IPS	Portrait/Paysage	2/1/1/1	2 x 10 Watts	Android 10	400 x 400	**181659**
65BDL3650QE/00	18/7	300 cd/m²	65"	3840 x 2160	IPS	Portrait/Paysage	2/1/1/1	2 x 10 Watts	Android 10	400 x 400	**181660**

Série D-Line

Quand la performance rencontre la polyvalence !

Allant jusqu'au 98", cet écran 24/7 est le choix idéal pour un contenu impactant. Vous pouvez l'utiliser aussi bien en format paysage qu'en portrait. Android intégré offre une infinité de possibilités. La fonction CMND permet de gérer du contenu rapidement sur les écrans sous Android et de faire des mises à jour sur tous les écrans Philips. Grâce au FailOver, assurez la continuité de la diffusion de votre contenu.

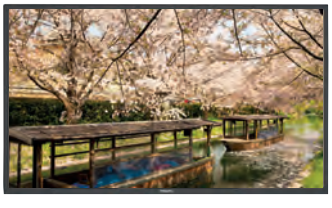

GARANTIE 03 ANS SUR SITE

MODÈLE	UTILISATION	LUMINOSITÉ CD/M²	DIAGONALE (EN POUCES)	RÉSOLUTION	TYPE DE DALLE	INSTALLATION	HDMI® /VGA / DISPLAYPORT	HAUT-PARLEURS	OS	VESA (MM)	RÉF
32BDL4650D/00	24/7	400	32"	1920 x 1080	IPS	Portrait/Paysage	3 /1 /1	2 x 10 Watts	Android 11	200 x 200	**181815**
43BDL4650D/00	24/7	500	43"	3840 x 2160	IPS	Portrait/Paysage	3 /1 /1	2 x 10 Watts	Android 11	200 x 200	**181816**
50BDL4650D/00	24/7	500	50"	3840 x 2160	VA	Portrait/Paysage	3 /1 /1	2 x 10 Watts	Android 11	400 x 400	**181817**
55BDL4650D/00	24/7	500	55"	3840 x 2160	VA	Portrait/Paysage	3 /1 /1	2 x 10 Watts	Android 11	400 x 400	**181818**
65BDL4650D/00	24/7	500	65"	3840 x 2160	IPS	Portrait/Paysage	3 /1 /1	2 x 10 Watts	Android 11	400 x 400	**181819**
75BDL4650D/00	24/7	500	75"	3840 x 2160	IPS	Portrait/Paysage	3 /1 /1	2 x 10 Watts	Android 11	600 x 400	**181820**
86BDL4650D/00	24/7	500	86"	3840 x 2160	IPS	Portrait/Paysage	3 /1 /1	2 x 10 Watts	Android 11	600 x 400	**181821**
98BDL4650D/00	24/7	500	98"	3840 x 2160	IPS	Portrait/Paysage	3 /1 /1	2 x 10 Watts	Android 11	800 x 400	**181822**

Série P-Line

Continuer à performer dans des environnements difficiles !

Avec des composants ultra-résistants et sa haute luminosité, la série P-Line est conçue pour un fonctionnement en 24/7. Son grand angle de vue permet de communiquer clairement les informations importantes. Un choix parfait pour la restauration et les secteurs industriels.



SAUF 32"

GARANTIE 03 ANS SUR SITE

Slot SDM-L

MODÈLE	UTILISATION	LUMINOSITÉ CD/M²	DIAGONALE (EN POUCES)	RÉSOLUTION	TYPE DE DALLE	INSTALLATION	HDMI®/USB/DP/DVI-I	HAUT-PARLEURS	TÉLÉCOMMANDE	VESA	RÉF
43BDL3117P/00	24/7	750	43"	3840 x 2160	IPS	Portrait/Paysage	3/1/1/1	2 x 10 W	Oui	200 x 200	**181586**
50BDL3117P/00	24/7	750	50"	3840 x 2160	VA	Portrait/Paysage	3/1/1/1	2 x 10 W	Oui	400 x 400	**181587**
55BDL3117P/00	24/7	750	55"	3840 x 2160	VA	Portrait/Paysage	3/1/1/1	2 x 10 W	Oui	400 x 400	**181589**
65BDL3117P/00	24/7	750	65"	3840 x 2160	IPS	Portrait/Paysage	3/1/1/1	2 x 10 W	Oui	400 x 400	**181588**

PHILIPS

Série H-Line

Démarquez-vous quel que soit l'environnement !

La haute luminosité de la série H permet à votre contenu d'attirer l'attention qu'il mérite. Des composants robustes rendent cet écran idéal pour un fonctionnement 24h/24 et 7j/7.



Capteur de luminosité intégré !

Réf. 181824



Réf. 181642

GARANTIE 03 ANS SUR SITE

CMND & CREATE
CMND & CONTROL
FailOver
OPSInsert
SmartPlayer

MODÈLE	UTILISATION	LUMINOSITÉ CD/M²	DIAGONALE (EN POUCES)	RÉSOLUTION	TYPE DE DALLE	INSTALLATION	HAUT-PARLEURS	OS	VESA (MM)	RÉF
55BDL4002H	24/7	2500	55"	1920 x 1080	VA	Portrait/Paysage	2 x 10 W	Android *	400 x 400	**181824**
75BDL4003H	24/7	3000	75"	3840 x 1260	IPS	Portrait/Paysage	2 x 10 W	Android*	600 x 400	**181642**

Série X-Line

Attirez l'attention avec un écran de la série X !

Un mur d'images adapté à vos besoins. Le Bezel ultra fin permet une liaison presque invisible pour un affichage de toutes tailles. Notre fonctionnalité Advanced Colour Calibration assure une image claire dans toutes les conditions d'éclairage. Conçu pour un fonctionnement 24/7, ce mur d'images est idéal pour les espaces publics et pour tout espace nécessitant un contenu animé. En cas de panne de la source principale, le FailOver bascule automatiquement sur la source de sauvegarde.



GARANTIE 03 ANS SUR SITE

android
CMND & CONTROL
FailOver

MODÈLE	UTILISATION	LUMINOSITÉ CD/M²	DIAGONALE (EN POUCES)	RÉSOLUTION	TYPE DE DALLE	INSTALLATION	HDMI/VGA/DP/DVI-D	HAUT-PARLEURS	OS	VESA	RÉF
SÉRIE X CORPORATE - 3,5 MM BORDS A BORDS											
49BDL2105X/00	24/7	500	49"	1920 x 1080	IPS	Portrait/Paysage	2/1/1/1	2 x 10 W	Android	400 x 400	**182708**
55BDL3207X/00	24/7	700	55"	1920 x 1080	IPS	Portrait/Paysage	2/1/1/1	2 x 10 W	Android	400 x 400	**182160**
55BDL2105X/00	24/7	500	55"	1920 x 1080	IPS	Portrait/Paysage	2/1/1/1	2 x 10 W	Android	400 x 400	**182709**
65BDL6005X/00	24/7	700	65"	1920 x 1080	IPS	Portrait/Paysage	2/1/1/1	2 x 10 W	Android	400 x 400	**181541**
SÉRIE X - 0,8 MM BORDS A BORDS											
55BDL8007X/00	24/7	700	55"	1920 x 1080	IPS	Portrait/Paysage	2/1/1/1	2 x 10 W	Android	400 x 400	**181545**
SÉRIE X - 1,8 MM BORDS A BORDS											
55BDL4107X/00	24/7	700	55"	1920 x 1080	IPS	Portrait/Paysage	2/1/1/1	2 x 10 W	Android	400 x 400	**182161**

Série

Polyvalence et durabilité ne font qu'un avec les affichages Tableaux ePaper de Philips. Qu'ils soient utilisés pour moderniser la signalétique papier ou pour remplacer les modèles numériques actuels par une technologie ultra claire et facile à mettre à jour, ces écrans révolutionnaires répondent à vos attentes : ils n'ont besoin d'aucune énergie pour afficher leur contenu et ne consomment que très peu d'énergie lorsque vous devez le changer.



MODÈLE	UTILISATION	LUMINOSITÉ CD/M²	DIAGONALE (EN POUCES)	RÉSOLUTION	INSTALLATION	OS	VESA (MM)	RÉF
25BDL4050I	24/7	0cd/m²	25"	3 200 x 1 800	Portrait/Paysage	Android 11	100 x 100 mm	**182167**
13BDL4150I	24/7	0cd/m²	13"	1600 x 1200	Portrait/Paysage	Android 12	101 x 100 mm	**181670**

Série S-Line

Voyez large !

Élargissez la vue et vos opportunités grâce à cet écran strech. Avec son design 32:9 unique, sa résolution 1 920 x 540, sa luminosité élevée et sa solution de connexion polyvalente, ce nouvel écran d'affichage numérique étendu montre plus sur une plus petite superficie.



GARANTIE 03 ANS SUR SITE

android
CMND & CONTROL
FailOver

MODÈLE	UTILISATION	LUMINOSITÉ CD/M²	DIAGONALE (EN POUCES)	RÉSOLUTION	TYPE DE DALLE	INSTALLATION	HDMI/USB/VGA	OS	VESA (MM)	RÉF
37BDL3050S/00	24/7	700	37"	1920 x 540	AG	Portrait/Paysage	1/1/1	Android 8	400 x 200	**182483**

Afficheurs professionnels IIYAMA

Série 41



MODÈLE	UTILISATION	LUMINOSITÉ CD/M²	DIAGONALE (EN POUCES)	RÉSOLUTION	TYPE DE DALLE	INSTALLATION	HDMI/ VGA	HAUTS-PARLEURS	POIDS (KG)	VESA (MM)	RÉF
LE3241S-B1	18/7	350	32"	1920 x 1080	IPS	Paysage	3/1	2x10 Watts	5,4	200 x 200 mm	**179510**
LE4341S-B1	18/7	350	43"	1920 x 1080	IPS	Paysage	3/1	2x10 Watts	8,8	400 x 400 mm	**179502**
LE4341UHS-B1	18/7	350	43"	3840 x 2160	VA	Paysage	3/1	2x10 Watts	8,8	400 x 400 mm	**182246**
LE5041UHS-B1	18/7	350	50"	3840 x 2160	VA	Paysage	3/1	2x10 Watts	13,2	400 x 400 mm	**180054**
LE5541UHS-B1	18/7	350	55"	3840 x 2160	VA	Paysage	3/1	2x10 Watts	14,7	400 x 400 mm	**182240**

Série 60



MODÈLE	UTILISATION	LUMINOSITÉ CD/M²	DIAGONALE (EN POUCES)	RÉSOLUTION	TYPE DE DALLE	INSTALLATION	HDMI®/ DP/ USB	HAUTS-PARLEURS	POIDS (KG)	VESA (MM)	RÉF
LH3260HS-B1AG	24/7	500	32"	1920 x 1080	IPS	Portrait/Paysage	3/ - / 2	2x10 Watts	5,4	150 x 200 mm	**190324**
LH4360UHS-B1AG	24/7	500	43"	3840 x 2160	IPS	Portrait/Paysage	3/ - / 2	2x10 Watts	9,1	400 x 300 mm	**181799**
LH5560UHS-B1AG	24/7	500	55"	3840 x 2160	IPS	Portrait/Paysage	3/ - / 2	2x10 Watts	17,6	400 x 300 mm	**179851**
LH6560UHS-B1AG	24/7	500	65"	3200 x 1800	IPS	Portrait/Paysage	3/ - / 2	2x10 Watts	25,3	400 x 400 mm	**190323**

Série LH51





MODÈLE	UTILISATION	LUMINOSITÉ CD/M²	DIAGONALE (EN POUCES)	RÉSOLUTION	TYPE DE DALLE	INSTALLATION	HDMI®/ DP/ USBHUB	HAUTS-PARLEURS	POIDS (KG)	VESA (MM)	RÉF
LH10551UWS-B1AG	24/7	500	105"	5120 x 2160	IPS	Portrait/Paysage	1/1/4	2x10 Watts	60,14	1500 x 600 mm	**190347**

SOLUTION DE VISIOCONFÉRENCE AVEC IIYAMA

UC-CAM10PRO-MA1

La UC-CAM10PRO-MA1 est une webcam professionnelle 4K avec cadrage automatique et suivi du locuteur avec un champ de vision (FoV) de 120°. Le cadrage automatique s'adapte à votre position, plaçant l'utilisateur dans le champ de vision à tout moment. Équipée d'un impressionnant zoom numérique 5x et d'un microphone intégré à 8 éléments, la détection audio puissante avec une portée allant jusqu'à 8 mètres et des performances de zoom claires, cette webcam garantit que tous les utilisateurs seront vus et entendus. Grâce à une fonction de réglage de l'inclinaison à 15°, la caméra peut être adaptée à vos besoins.



	RÉF.
UC-CAM10PRO-MA1	**179512**

UC-CAM10PRO-1

Dotée d'un zoom numérique 5x et d'un microphone intégré à la webcam US-CAM10PRO-1, fera passer vos vidéoconférences à la vitesse supérieure. La webcam est équipée de deux microphones intégrés qui détectent le son jusqu'à une distance de 4 mètres, ce qui vous permet d'être sûr que tout le monde sera entendu pendant les réunions. Avec une fonction de réglage de l'inclinaison à 14°, la caméra peut être personnalisée pour répondre à vos besoins et s'adapter à votre espace individuel



	RÉF.
UC-CAM10PRO-1	**179511**

Afficheurs professionnels SONY



SONY

SÉRIE EZ20L

chromecast AIRPLAY 2 GARANTIE 03 ANS

Idéale pour l'affichage dynamique et les applications en entreprise, la série EZ20L est facile à utiliser. Elle donne plus d'impact à toutes vos communications visuelles. En plus d'une remarquable qualité d'image 4K et d'une luminosité d'écran de 350 cd/m², profitez de fonctionnalités idéales pour les environnements audiovisuels connectés d'aujourd'hui, comme une configuration, un partage de contenu et un contrôle via le réseau simplifiés.



MODÈLE	UTILISATION	LUMINOSITÉ CD/M²	DIAGONALE (EN POUCES)	RÉSOLUTION	TYPE DE DALLE	ORIENTATION	CONNECTIVITÉ	HAUT-PARLEURS	VESA (MM)	RÉF
FW-43EZ20L	16/7	350	43"	3840 x 2160	IPS	Portrait/paysage	HDMI® x3/USB x2	Oui	200 x 200	**753791**
FW-50EZ20L	16/7	350	50"	3840 x 2160	VA	Portrait/paysage	HDMI® x3/USB x2	Oui	200 x 200	**753792**
FW-55EZ20L	16/7	350	55"	3840 x 2160	IPS	Portrait/paysage	HDMI® x3/USB x2	Oui	300 x 300	**753793**
FW-65EZ20L	16/7	350	65"	3840 x 2160	IPS	Portrait/paysage	HDMI® x3/USB x2	Oui	300 x 300	**753794**
FW-75EZ20L	16/7	350	75"	3840 x 2160	IPS	Portrait/paysage	HDMI® x3/USB x2	Oui	300 x 300	**753795**

SÉRIE BZ30L

chromecast AIRPLAY 2 GARANTIE 03 ANS

Fins et faciles à utiliser, les écrans professionnels de la série BZ30L rendent toutes vos communications visuelles plus percutantes dans les environnements de commerce de détail, en entreprise et éducatifs. La superbe qualité d'image 4K HDR est complétée par des options de personnalisation flexibles et des fonctions professionnelles conviviales pour une intégration, une configuration et un partage de contenus faciles dans les environnements AV connectés d'aujourd'hui.



MODÈLE	UTILISATION	LUMINOSITÉ CD/M²	DIAGONALE (EN POUCES)	RÉSOLUTION	TYPE DE DALLE	ORIENTATION	CONNECTIVITÉ	HAUT-PARLEURS	VESA (MM)	RÉF
FW-43BZ30L	24/7	440	43"	3840 x 2160	IPS	Portrait/paysage/incliné	HDMI® x4/USB x2/RJ45 x1	Oui	200 x 200	**793537**
FW-50BZ30L	24/7	440	50"	3840 x 2160	VA	Portrait/paysage/incliné	HDMI® x4/USB x2/RJ45 x1	Oui	200 x 200	**793538**
FW-55BZ30L	24/7	440	55"	3840 x 2160	IPS	Portrait/paysage/incliné	HDMI® x4/USB x2/RJ45 x1	Oui	300 x 300	**793539**
FW-65BZ30L	24/7	440	65"	3840 x 2160	IPS	Portrait/paysage/incliné	HDMI® x4/USB x2/RJ45 x1	Oui	300 x 300	**793540**
FW-755BZ30L	24/7	440	75"	3840 x 2160	IPS	Portrait/paysage/incliné	HDMI® x4/USB x2/RJ45 x1	Oui	300 x 300	**793541**
FW-85BZ30L	24/7	440	85"	3840 x 2160	VA	Portrait/paysage/incliné	HDMI® x4/USB x2/RJ45 x1	Oui	400 x 400	**793542**

Afficheurs professionnels SONY

SONY

SÉRIE BZ35L

Des images lumineuses et percutantes avec de nombreuses possibilités de personnalisation. La série BZ35L reprend l'ensemble des caractéristiques de la gamme BZ30L, tout en bénéficiant d'une luminosité supérieure de 50 cd/m² et d'un stockage interne de 32 Go. Cette série est conçue pour un fonctionnement sans faille dans les environnements de commerce de détail, en entreprise et dans le milieux éducatif.

chromecast Google Meet AIRPLAY 2 GARANTIE 03 ANS



MODÈLE	UTILISATION	LUMINOSITÉ CD/M²	DIAGONALE (EN POUCES)	RÉSOLUTION	TYPE DE DALLE	ORIENTATION	CONNECTIVITÉ	HAUT-PARLEURS	VESA (MM)	RÉF
FW-55BZ35L	24/7	550	55"	3840 x 2160	IPS	Portrait/paysage/incliné	HDMI x4/USB x2/RJ45 x1	Oui	300 x 300	**793543**
FW-65BZ35L	24/7	550	65"	3840 x 2160	IPS	Portrait/paysage/incliné	HDMI x4/USB x2/RJ45 x1	Oui	300 x 300	**793544**
FW-75BZ35L	24/7	550	75"	3840 x 2160	IPS	Portrait/paysage/incliné	HDMI x4/USB x2/RJ45 x1	Oui	300 x 300	**793545**
FW-85BZ35L	24/7	550	85"	3840 x 2160	VA	Portrait/paysage/incliné	HDMI x4/USB x2/RJ45 x1	Oui	400 x 400	**793546**

SÉRIE BZ40L

Optez pour une qualité d'image exceptionnelle !

La série BZ40L est dotée de la dernière technologie de revêtement anti-reflet noir profond, offrant l'écran ultime pour les environnements lumineux. Conçue pour fonctionner parfaitement dans les environnements de commerce de détail, en entreprise et dans les milieux éducatifs exigeants, BRAVIA BZ40L est une véritable gamme d'écrans professionnelle.

chromecast Google Meet AIRPLAY 2 ANTI REFLET GARANTIE 03 ANS



MODÈLE	UTILISATION	LUMINOSITÉ CD/M²	DIAGONALE (EN POUCES)	RÉSOLUTION	TYPE DE DALLE	ORIENTATION	CONNECTIVITÉ	HAUT-PARLEURS	VESA (MM)	RÉF
FW-55BZ40L	24/7	700	55"	3840 x 2160	IPS	Portrait/paysage/incliné	HDMI x4/USB x2/RJ45 x1	Oui	300 x 300	**793547**
FW-65BZ40L	24/7	700	65"	3840 x 2160	IPS	Portrait/paysage/incliné	HDMI x4/USB x2/RJ45 x1	Oui	300 x 300	**793548**
FW-75BZ40L	24/7	700	75"	3840 x 2160	IPS	Portrait/paysage/incliné	HDMI x4/USB x2/RJ45 x1	Oui	300 x 300	**793549**
FW-85BZ40L	24/7	600	85"	3840 x 2160	VA	Portrait/paysage/incliné	HDMI x4/USB x2/RJ45 x1	Oui	400 x 400	**793550**

SÉRIE BZ50L

L'écran professionnel le plus grand et le plus lumineux de Sony avec une qualité d'image exceptionnelle. Conçu pour fonctionner parfaitement dans les environnements professionnels exigeants, l'écran BRAVIA BZ50L de 98" est doté de technologies de pointe et de fonctions d'installation conviviales. Avec une luminosité de 780 cd/m² , des couleurs cinématographiques, un contraste, un grand angle de vue et une mémoire doublée pour stocker davantage d'applications et de contenu, c'est le plus grand écran professionnel 4K HDR, à tous les niveaux.

chromecast Google Meet AIRPLAY 2 GARANTIE 03 ANS



MODÈLE	UTILISATION	LUMINOSITÉ CD/M²	DIAGONALE (EN POUCES)	RÉSOLUTION	TYPE DE DALLE	ORIENTATION	CONNECTIVITÉ	HAUT-PARLEURS	VESA (MM)	RÉF
FW-98BZ50L	24/7	780	98"	3840 x 2160	VA	Portrait/paysage	HDMI x4/USB x2	Oui	600 x 400	**793551**

Série TR3DK/PJ

Grâce à une technologie tactile de pointe, la série TR3DK/PJ prend en charge les fonctions multi-touch et d'écriture pour un design précis et une qualité tactile authentique. En outre, les navigateurs Air Class et Web prennent en charge la communication multidirectionnelle et l'apprentissage interactif.



LG Business Solutions

MODÈLE	DIAGONALE (EN POUCES)	RÉSOLUTION	UTILISATION	LUMINOSITÉ CD/M²	MULTI-TOUCH	PARTAGE D'ÉCRAN	EMPLACEMENT OPS	HAUTS-PARLEURS (W)	WIFI	OS	VESA	RÉF
55TR3DK	55"	3840x2160	16/7	350	40 points	OUI	OUI	OUI	OUI	IR + Android 11	400 X 200	**183508**
65TR3DK	65"	3840x2160	16/7	350	40 points	OUI	OUI	OUI	OUI	IR + Android 11	600 X 400	**183509**
75TR3DK	75"	3840x2160	16/7	350	40 points	OUI	OUI	OUI	OUI	IR + Android 11	800 X 400	**182924**
86TR3DK	86"	3840x2160	16/7	350	40 points	OUI	OUI	OUI	OUI	IR + Android 11	800 X 600	**183511**
98TR3PJ	98"	3840x2160	16/7	300	20 points	OUI	OUI	OUI	OUI	IR + Android 11	800 X 600	**182926**

Série TE12

IIYAMA lance la SÉRIE TE12, une nouvelle gamme d'écrans interactifs très polyvalents dont les caractéristiques les rendent idéaux pour les éducateurs et les entrepreneurs.



iiyama

MODÈLE	DIAGONALE (EN POUCES)	RÉSOLUTION	UTILISATION	LUMINOSITÉ CD/M²	MULTI-TOUCHE	TYPE DE DALE	INSTALLATION	HDMI /VGA /USB C	OS	VESA (MM)	RÉF
TE5512MIS-B1AG	55"	3840x2160	24/7	400	40	IPS	Paysage	3/1/1	Android 11	400 x 200 mm	**190321**
TE6512MIS-B1AG	65"	3840x2160	24/7	400	40	IPS	Paysage	3/1/1	Android 11	600 x 400 mm	**180106**
TE7512MIS-B1AG	75"	3840x2160	24/7	400	40	IPS	Paysage	3/1/1	Android 12	800 x 400 mm	**777797**
TE8612MIS-B2AG	86"	3840x2160	24/7	400	40	IPS	Paysage	3/1/1	Android 11	800 x 600 mm	**179505**
TE9812MIS-B1AG	98"	3840x2160	24/7	400	40	IPS	Paysage	3/1/1	Android 11	800 x 600 mm	**179504**

Série 14

Les écrans interactifs IIYAMA offrent des solutions interactives hybrides sur la plateforme Android et un slot PC Windows (OPS) en option. Ils sont conçus pour inspirer et soutenir les éducateurs et les entrepreneurs, à toutes les étapes de leur croissance.



iiyama

MODÈLE	DIAGONALE (EN POUCES)	RÉSOLUTION	UTILISATION	LUMINOSITÉ CD/M²	MULTI-TOUCHE	TYPE DE DALE	INSTALLATION	HDMI /USBC/ DISPLAYPORT	OS	VESA (MM)	RÉF
TE6514MIS-B1AG	65"	3840 x 2160	24/7	435	50	IPS	Paysage	4/2/1	Android 13	600 x 400 mm	**182242**
TE7514MIS-B1AG	75"	3840 x 2160	24/7	435	50	IPS	Paysage	4/2/1	Android 13	800 x 400 mm	**182243**
TE8614MIS-B1AG	86"	3840 x 2160	24/7	435	50	IPS	Paysage	4/2/1	Android 13	800 x 600 mm	**182244**

Afficheurs tactiles et LED PHILIPS

PHILIPS

TACTILES

Série T-line

L'affichage interactif dans toutes vos salles !

Que ce soit en usage autonome grâce à l'ensemble des fonctionnalités embarquées (Android, CMND, navigateur programmable, TBI, partage sans fil et autres) ou, facilement associée avec toutes les solutions externes grâce à une comptabilité USB Plug&Play, la série T-Line est une large gamme adaptée à tous les usages interactifs. Ainsi, la gamme facilite la réservation de salles (10" avec indicateur lumineux de disponibilité LED) à la salle de réunion (visioconférence, collaboration) en passant par la borne d'information ou d'orientation.



GARANTIE 03 ANS

android

CMND & CREATE

CMND & CONTROL

MODÈLE	UTILISATION	LUMINOSITÉ	DIAGONALE	RÉSOLUTION	MULTI-TOUCH	PARTAGE D'ÉCRAN	HDMI® /VGA /USB	HAUT-PARLEURS	OS	WIFI	VESA	RÉF
43BDL3452T/00	18/7	400	43"	3840x2160	20 points	Oui	2/1/3	2 x 10	Android 8.0	Oui	200 x 200	**184469**
55BDL3452T/00	18/7	400	55"	3840x2160	20 points	Oui	2/1/3	2 x 10	Android 8.0	Oui	400 x 400	**181467**
65BDL3652T/00	18/7	420	86"	3840x2160	20 points	Oui	4/-/5	2 x 20	Android 9	Oui	400 x 400	**181524**
75BDL3652T/00	18/7	420	86"	3840x2160	20 points	Oui	4/-/5	2 x 20	Android 9	Oui	600 x 400	**182731**
86BDL3652T/00	18/7	420	86"	3840x2160	20 points	Oui	4/-/5	2 x 20	Android 9	Oui	600 x 400	**182732**
10BDL5051T/00	24/7	350 cd/m²	10"	1280 x 800	10 points	-	-	2x2 Watts	Android 13	Oui	75 x 75	**181671**
10BDL3351T/00	24/7	350 cd/m²	10"	1281 x 800	10 points	-	-	Non	Android 13	Oui	75 x 75	**181672**

Série E-Line

La performance au service de l'éducation !

Évolutif, énergisant et engageant, la gamme Philips E-Line offre un partage d'écran sans fil pour jusqu'à 64 appareils, un navigateur Web Chromium intégré et un tableau blanc interactif*, ainsi qu'un accès au logiciel i3Learnhub. Dotée de toutes les fonctionnalités et applications nécessaires pour offrir des leçons et des conférences efficaces, efficientes et attrayantes en classe, cette gamme est également une excellente solution pour les étudiants et les enseignants dans un environnement d'apprentissage hybride, à distance et flexible.





Ports en facade !

GARANTIE 05 ANS SUR SITE

MODÈLE	UTILISATION	LUMINOSITÉ CD/M²	DIAGONALE	RÉSOLUTION	MULTI-TOUCH	TECHNOLOGIE	HDMI® /VGA /USB	FONCTIONNALITÉS SUPPLÉMENTAIRES	OS	WIFI	VESA	RÉF.
65BDL3052E/00	18/7	350	65"	3840 x 2160	20 points	Infrarouge	2/1/0	Fail over, smart player, smart insert - CMND	Android 8.1	Option	400 x 400	**181523**
75BDL3052E/00	18/7	350	75"	3840 x 2160	20 points	Infrarouge	4/-/2	Fail over, smart player, smart insert - CMND	Android 8.1	Option	600 x 400	**181537**
86BDL3052E/00	18/7	350	86"	3840 x 2160	20 points	Infrarouge	4/-/2	Fail over, smart player, smart insert - CMND	Android 8.1	Option	600 x 400	**181538**
65BDL4052E/00	18/7	350	65"	3840 x 2160	20 points	Infrarouge	3/-/-	Smart insert, plug-and-play - CMND Control	Android 10	Oui	400 x 400	**181595**
75BDL4052E/00	18/7	380	75"	3840 x 2160	20 points	Infrarouge	3/-/-	Smart insert, plug-and-play - CMND Control	Android 10	Oui	600 x 400	**181596**
86BDL4052E/00	18/7	380	86"	3840 x 2160	20 points	Infrarouge	3/-/-	Smart insert, plug-and-play - CMND Control	Android 10	Oui	600 x 400	**181597**

*Une licence est payante pour les modèles 65BDL3052E, 75BDL3052E et 86BDL3052E (CRD72)

LED

Série L-line

Transformez les espaces de travail et donnez à vos clients les outils pour réussir avec les écrans LED à Direct View Philips.

› Taux de rafraîchissement inégalé
› Qualité d'image haut de gamme
› Faible consommation d'énergie
› Une gamme complète adaptée à chaque besoin et chaque environnement



MODÈLE	LUMINOSITÉ CD/M²	DIAGONALE (EN POUCES)	FORMAT D'IMAGE	CONTRASTE	POSITIONNEMENT	POIDS (KG)	RÉF
31BDL7224L/00	900	31"	3:1	3 500:1	Paysage	4,76	**181656**
41BDL7224L/00	900	41"	4:1	3 500:2	Paysage	6,19	**181655**

Téléviseurs professionnels LG

LG Business Solutions

Écrans Pro : Centric UHD

Série US662H

La série US662H diffuse des contenus en UHD et permet une gestion efficace grâce aux solutions Pro: Centric. De plus, le nouveau web OS 5.0 répond à une grande variété de besoins hôteliers et fournit efficacement des contenus personnalisables.

› Logiciel administration écrans et création de contenus : Pro: Centric Direct / Smart / Cloud



MODÈLE	DIAGONALE (EN POUCES)	RÉSOLUTION	HAUTS-PARLEURS (EN W)	RJ45/WIFI	HDMI®/VGA/USB	MIRACAST (PARTAGE D'ÉCRAN)	WEBOS	TUNER	MODE HÔTEL	PIEDS (EN OPTION)	VESA	RÉF
65US662H	65"	3840 x 2160	2 x 10	2/OUI	3/-/2	OUI	5.0	DVB-T2/C/S3	OUI	**Réf. 182691**	300 x 300	**182559**
55US662H	55"	3840 x 2160	2 x 10	2/OUI	3/-/2	OUI	5.0	DVB-T2/C/S2	OUI	**Réf. 182473**	300 x 300	**182546**
50US662H	50"	3840 x 2160	2 x 10	2/OUI	3/-/2	OUI	5.0	DVB-T2/C/S2	OUI	**Réf. 182473**	200 x 200	**182545**
43US662H	43"	3840 x 2160	2 x 10	2/OUI	3/-/2	OUI	5.0	DVB-T2/C/S2	OUI	**Réf. 182472**	200 x 200	**182544**
ACCESSOIRE												
Cache Chromecast												**182678**

Écrans Signage Lite

Série UN640S

La série UN640S est spécialement conçue pour divers environnements commerciaux. Elle permet d'assurer la compatibilité avec le système de contrôle AV et la fonctionnalité DPM (Gestion de la consommation d'énergie de l'écran), ainsi que sa connectivité intelligente, son interface utilisateur simple et sa qualité d'image UHD.

› Logiciel administration écrans et création de contenus : LG Connected Care, LG SuperSign CMS / LG SuperSign Control

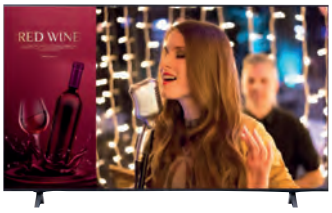

MODÈLE	DIAGONALE (EN POUCES)	RÉSOLUTION	HAUTS-PARLEURS (EN W)	RJ45/WIFI	HDMI®/VGA/USB	MIRACAST (PARTAGE D'ÉCRAN)	WEBOS	TUNER	MODE HÔTEL	PIEDS	VESA	RÉF
86UN640S	86"	3840 x 2160	2 x 10	1/OUI	3/-/1	OUI	22	DVB-T2/C/S2	OUI	2	600 x 400	**183519**
75UN640S	75"	3840 x 2160	2 x 10	1/OUI	3/-/1	OUI	22	DVB-T2/C/S2	OUI	2	400 x 400	**183518**
65UN640S	65"	3840 x 2160	2 x 10	1/OUI	3/-/1	OUI	22	DVB-T2/C/S2	OUI	2	300 x 300	**183517**
55UN640S	55"	3840 x 2160	2 x 10	1/OUI	3/-/1	OUI	22	DVB-T2/C/S2	OUI	2	300 x 300	**183516**
50UN640S	50"	3840 x 2160	2 x 10	1/OUI	3/-/1	OUI	22	DVB-T2/C/S2	OUI	2	200 x 200	**183515**
43UN640S	43"	3840 x 2160	2 x 10	1/OUI	3/-/1	OUI	22	DVB-T2/C/S2	OUI	2	200 x 200	**183514**

Écrans Design Pro : Centric

Série UR762H

Avec ses bords fins, la série UR762H a été conçue pour se fondre dans n'importe quel intérieur et offre une expérience visuelle immersive sans aucune interruption.



MODÈLE	DIAGONALE (EN POUCES)	RÉSOLUTION	HAUTS-PARLEURS (EN W)	RJ45/WIFI	HDMI®/VGA/USB	MIRACAST (PARTAGE D'ÉCRAN)	WEBOS	TUNER	MODE HÔTEL	PIEDS (EN OPTION)	VESA	RÉF
75UR762H	75"	3840 x 2160	2 x 10	2/OUI	3/-/2	OUI	5.0	DVB-T2/C/S2	OUI	**Réf. 182793**	400 x 400	**182665**
65UR762H	65"	3840 x 2160	2 x 10	2/OUI	2/-/2	OUI	5.0	DVB-T2/C/S2	OUI	**Réf. 182784**	300 x 300	**182664**
55UR762H	55"	3840 x 2160	2 x 10	2/OUI	2/-/2	OUI	5.0	DVB-T2/C/S2	OUI	**Réf. 182785**	300 x 300	**182663**
50UR762H	50"	3840 x 2160	2 x 10	2/OUI	2/-/2	OUI	5.0	DVB-T2/C/S2	OUI	**Réf. 182690**	200 x 200	**182662**
43UR762H	43"	3840 x 2160	2 x 10	2/OUI	2/-/2	OUI	5.0	DVB-T2/C/S2	OUI	**Réf. 182690**	200 x 200	**182776**

Téléviseurs professionnels PHILIPS

PHILIPS

Gamme EasySuite

Prenez le contrôle !

Montrez-en plus avec la série économique EasySuite !

Ce téléviseur professionnel peut être géré à distance via le câble d'antenne grâce à un serveur CMND qui simplifie le déploiement et la gestion des écrans installés en coaxial. La page d'accueil de l'écran est facile à personnaliser. Avec MyChoice, offrez la possibilité de créer des bouquets de chaînes payants que vous aurez pré-selectionnés.



Réf. 182482



MultiRemote

GARANTIE 03 ANS SUR SITE

CMND & CONTROL

MyChoice

Coque arrière transparente et mode prison complet avec tous verrouillages pour le 24" !

MODÈLE	DIAGONALE (EN POUCES)	LUMINOSITÉ CD/M²	RÉSOLUTION	VGA/HDMI®/USB	HAUT-PARLEURS	FONCTIONNALITES	TÉLÉCOMMANDE INCLUSE	VESA (MM)	RÉF
24HFL3014P/12	24"	250	1366 x 768	1/2/1	2 x 3 W	Mode hôtel et prison	Oui*	75 x 75	**182482**
32HFL3014/12	32"	250	1366 x 768	1/2/1	2 x 3 W	Mode hôtel et prison	Oui*	100 x 100	**182574**
43HFL3014/12	43"	250	1920 x 1080	1/2/1	2 x 8 W	Mode hôtel et prison	Oui*	200 x 200	**182440**
AUTRES TELECOMMANDES COMPATIBLES									
Télécommande simplifiée			22AV1601B/12						**182437**
Télécommande secteur médical de service			22AV1604B/12						**182453**
Télécommande de configuration			22AV9574A/12						**765387**

Série HFL4518

Les téléviseurs PRO Android TV IP et coax révolutionnent le divertissement à domicile. Avec l'IPTV Multicast STANDALONE, plus besoin de set-top box. Le Chromecast intégré offre une connectivité sans Netflix. La Welcome App crée une chaîne d'accueil personnalisée. Le programmateur intégré permet une gestion flexible. La technologie Multi-IR TC permet de gérer jusqu'à 14 téléviseurs sans interférence. Le son des enceintes orienté vers le bas assure une qualité optimale, même lorsque le téléviseur est monté au mur. Une expérience immersive et personnalisée à chaque instant.



GARANTIE 03 ANS SUR SITE

CMND & CREATE

CMND & CONTROL

android

chromecast

MODÈLE	DIAGONALE (EN POUCES)	RÉSOLUTION	SMARTTV / CHROMECAST	TÉLÉCOMMANDE INCLUSE	VESA (MM)	RÉF
24HFL4518/12	24"	1920x1080	Oui	Oui	75x75	**181675**
32HFL4518/12	32"	1920x1080	Oui	Oui	100x100	**181676**
43HFL4518/12	43"	2840x2160	Oui	Oui	200x200	**181677**
50HFL4518/12	50"	2840x2160	Oui	Oui	100x200	**181679**
55HFL4518/12	55"	2840x2160	Oui	Oui	100x200	**181680**
65HFL4518/12	65"	2840x2160	Oui	Oui	300x300	**181681**

Gamme MediaSuite, la connectivité intelligente

MediaSuite correspond à une gamme de téléviseurs professionnels qui, dès lors qu'ils sont connectés en permanence à Internet, en filaire ou en Wifi, délivrent d'emblée des prestations qu'aucun autre téléviseur n'est capable de proposer, sans aucun accessoire externe supplémentaire et sans aucun coût additionnel :

› Possibilité de visionner sur l'écran du téléviseur depuis son Smartphone ou sa tablette (IOS ou Android) les plateformes de streaming auxquelles on est abonné, grâce à la technologie ChromeCast intégrée (en UHD pour les TV UHD)



GARANTIE 03 ANS SUR SITE

android

chromecast

CMND & CREATE

CMND & CONTROL

MODÈLE	LUMINOSITÉ (CD/M²)	DIAGONALE (POUCES)	RÉSOLUTION (PIXELS)	CONNECTIQUE	HAUT-PARLEURS	TECHNOLOGIE ÉCRAN	SMART TV	CHROMECAST	LOGICIEL ADMINISTRATION ÉCRAN	VESA (MM)	RÉF
43HFL5214U	350	43"	3840 x 2160	RJ45 / HDMI® /USB	2 x 10 Watts	Direct LED	Oui	Android TV 9 (Pie)	Mode hôtel et prison	100 x 200	**181558**
50HFL5214U	350	50"	3840 x 2160	RJ45 / HDMI® /USB	2 x 10 Watts	Direct LED	Oui	Android TV 9 (Pie)	Mode hôtel et prison	100 x 200	**181555**
55HFL5214U	350	55"	3840 x 2160	RJ45 / HDMI® /USB	2 x 10 Watts	Direct LED	Oui	Android TV 9 (Pie)	Mode hôtel et prison	100 x 200	**181534**
43HFL6214U*	400	43"	3840 x 2160	RJ45 / HDMI® /USB	2 x 10 Watts	LED	Oui	Android TV 9 (Pie)	Mode hôtel et prison	100 x 200	**181529**
50HFL6214U*	400	50"	3840 x 2160	RJ45 / HDMI® /USB	2 x 10 Watts	LED	Oui	Android TV 9 (Pie)	Mode hôtel et prison	100 x 200	**181521**
58HFL6214U*	400	58"	3840 x 2160	RJ45 / HDMI® /USB	2 x 10 Watts	LED	Oui	Android TV 9 (Pie)	Mode hôtel et prison	200 x 300	**181519**
65HFL6214U*	400	65"	3840 x 2160	RJ45 / HDMI® /USB	2 x 10 Watts	LED	Oui	Android TV 9 (Pie)	Mode hôtel et prison	300 x 300	**181507**
75HFL6214U*	400	75"	3840 x 2160	RJ45 / HDMI® /USB	2 x 10 Watts	LED	Oui	Android TV 9 (Pie)	Mode hôtel et prison	300 x 300	**181498**
TÉLÉCOMMANDE COMPATIBLE											
Télécommande secteur médical : 22AV1604B/12											**182453**

Barre de son HAL5023/00

Un son immersif pour votre téléviseur !

Cette barre de son à amélioration du son permet d'offrir une meilleure expérience aux utilisateurs des téléviseurs Philips MediaSuite. Facile à installer, à configurer et à contrôler. L'installation est sécurisée et la barre de son alimentée par le téléviseur. Elle est conçu pour ajouter plus de puissance aux effets spéciaux, à la musique et bien plus encore.



MODÈLE	POIDS (KG)	DIMENSION	CONNECTIVITE	CONFIGURATION HAUTS-PARLEURS	PUISSANCE	FIXATION MURAL	CONSOMMATION	ANTI-VOL	RÉF
HAL5023/00	2,5	70 x 12 x 7 cm	Bluetooth®/ HDMI®/ ARC	2,1 (2 x 2 po + 1 x 3 po)	200 W max / 100 W RMS	Possible	30 W	Câble inclus	**181673**

Prolongateurs et distributeurs HDMI® sur RJ45

Système de distribution HDMI® Full HD sur IP

Système hybride : liaison directe ou écrans multiples par IP !

› Résolution : Full HD
› Distance : 120 m en liaison directe (CAT6)
› Jusqu'à 100 émetteurs et récepteurs en IP



Réf. 050134



Réf. 050133

	RÉF.
Transmetteur HDMI®	**050133**
Récepteur HDMI®	**050134**

1 - Utilisation en liaison directe

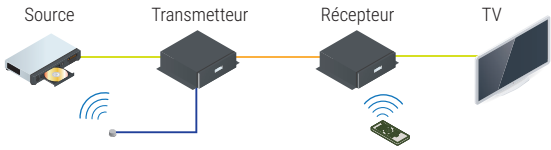

2 - Utilisation en IP

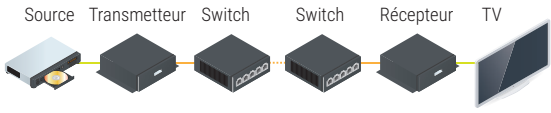

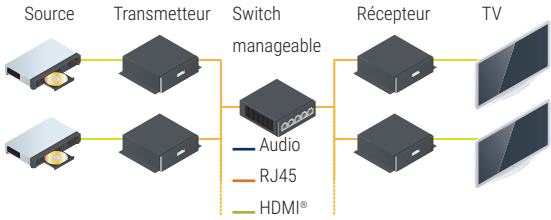

Système de distribution HDMI® 4K sur IP

› Résolution : 4K @ 30Hz
› Distance : 100 m (en liaison directe cat5e/6)
› Possibilité de gérer des murs d'images
› Récepteurs pouvant aussi être utilisés en DaisyChain pour économiser des ports réseaux
› Nombre illimité d'émetteurs et de récepteurs



Réf. 250128



Réf. 250129

	RÉF ATEN	RÉF.
Transmetteur HDMI 4K sur IP	VE8950T	**250126**
Récepteur HDMI 4K sur IP	VE8950R	**250127**
Transmetteur HDMI 4K sur IP (PoE)	VE8952T	**250128**
Récepteur HDMI 4K sur IP (PoE)	VE8952T	**250129**

1 - Utilisation en liaison directe

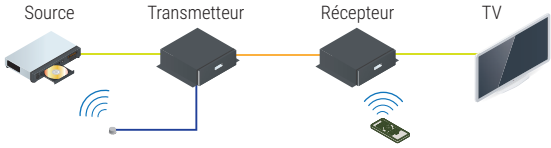

2 - Utilisation en IP

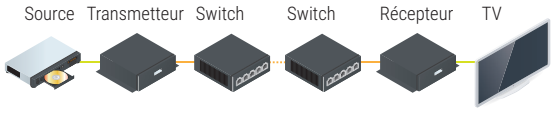

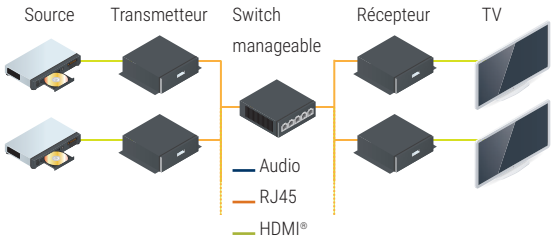

Prolongateur HDMI® sur 60 m - 1 écran

› Résolution 1920 x 1080 à 60 m
› Audio HD 7.1
› Support HDCP
› Câble monobrin CAT. 5e / CAT. 6 U/UTP ou F/UTP (CAT.6 recommandé)
› Alimentations non fournies



	NBRE D'ÉCRANS DISTANTS	NBRE DE RJ45 / RÉCEPTEURS	RÉF.
Prolongateur HDMI®	1	1	**050113**
Alimentation 5V 2A			**801128**

Prolongateurs et distributeurs HDMI® sur RJ45

Prolongateur VGA - 1 écran

› Résolution 1920 x 1200 à 30 m ou 1280 x 1024 à 150 m
› Support de l'audio stéréo par jack 3.5 mm
› Câble monobrin CAT. 5e ou supérieur recommandé
› Alimentations fournies



	NBRE D'ÉCRANS DISTANTS	NBRE DE RJ45 / RÉCEPTEURS	RÉF. ATEN	RÉF.
Prolongateur VGA	1	1	VE150A	**051202**

Prolongateur DisplayPort sur 70 m

Prolongateur DisplayPort 4K sur RJ45 basé sur la technologie HDBaseT-Lite

› Résolution 4K à 35 m ou 1080p à 70 m (CAT. 6a)
› Câble monobrin CAT 6A recommandé
› Alimentations fournies



	NBRE D'ÉCRANS DISTANTS	NBRE DE RJ45 / RÉCEPTEURS	RÉF. ATEN	RÉF.
Prolongateur DisplayPort 4K	1	1	VE901	**250118**

Prolongateur HDMI®

Permet de piloter à distance (60 m) un écran HDMI® Full HD tactile à contrôleur USB (**Réf. 050038**).

› Résolution max : 1080p (à 40 m)
› Support de la 3D : non
› Audio : HD multicanal



Récepteur **Émetteur**

Réf. 050038



	DISTANCE	NBRE D'ÉCRANS DISTANTS	NBRE DE RJ45 /RÉCEPTEUR	RÉF. ATEN	RÉF.
Prolongateur HDMI® + USB	60 m	1	2	VE803	**050038**
Prolongateur HDMI®	60 m	1	2	VE800A	**050121**
Prolongateur HDMI®	40 m	1	2	CE812	**050563**

Transmetteur mural ATEN HDBaseT 4K

› Technologie PoH
› Prise en charge du mode longue portée HDBaseT
› Plaque murale UE
› Compatible avec l'ensemble de récepteur HDBaseT ATEN



	RÉF ATEN	RÉF.
Emetteur HDMI HDBaseT	VE1801AEUT	**049096**
Emetteur DisplayPort HDBaseT	VE1901AEUT	**049093**

Installation et équipement multimédia

Services Connect+ pour POLY et accessoires **274**

Solutions personnelles et barre vidéo pour Huddle rooms POLY **275**

Barres vidéo POLY pour salles petites à moyennes **276**

Barres vidéo POLY pour grandes salles et POLY Rooms **277**

Barres vidéo YEALINK pour salles petites à moyennes **278**

Ecrans pour salles de réunions YEALINK et HUAWEI **279**

Barres vidéo BOSE PROFESSIONAL **280**

Partage d'écrans BARCO **281**

Barres ClickShare BARCO pour petites à moyennes salles **282**

Duplicateurs HDMI® et DisplayPort **283**

Convertisseurs & commutateurs audiovisuels **284**

Equipement salles de réunion **285**

Solutions ATEN pour salles de réunions **286**

Sonorisation BOSE Professional **287 - 288**

Audio SONOS **289**

Matrices audiovisuelles **290**

Supports écrans VOGEL'S **291**

Supports pour écrans bureautiques **292 - 293**

Supports multiples pour écrans bureautiques **294**

Supports plafonds et bras muraux **295**

Supports muraux pour écrans **296**

Supports muraux inclinables **297**

Supports écrans sur roulettes **298**

Supports écrans au sol et accessoires **299**

Supports pour vidéoprojecteurs **300**

Vidéoprojecteurs **301 - 302**

Ecrans de projection **303**

CHARGEBOX **304**

Equipement de rechargement et sécurisation mobile LocknCharge **305**



Trépied pour écran
Réf. 903129
Page 299

Services Connect+ pour POLY et accessoires

Service de maintenance CONNECT PLUS pour matériels de visioconférence POLY

Le service de maintenance CONNECT PLUS c'est :

- Une hotline par mail accessible 5 jours sur 7, de 09h à 18h, heure de Paris (sauf le vendredi : 09h à 17h)
- Un accès à toutes les mises à jour logicielles Poly.
- Un remplacement anticipé de votre matériel en J+1, (jour ouvré suivant celui de la validation de la défaillance du matériel).
- Un accès à la bibliothèque de données et au tracking des tickets sur le portail du Support Poly.
- Une escalade auprès des services technique Poly en cas de besoin.
- Une investigation technique pour délimiter les responsabilités matériel / services tiers Cloud**
- Un service d'une durée d'un an ou trois ans.
- Un déblocage des fonctions Premium du logiciel de management Poly Lens.

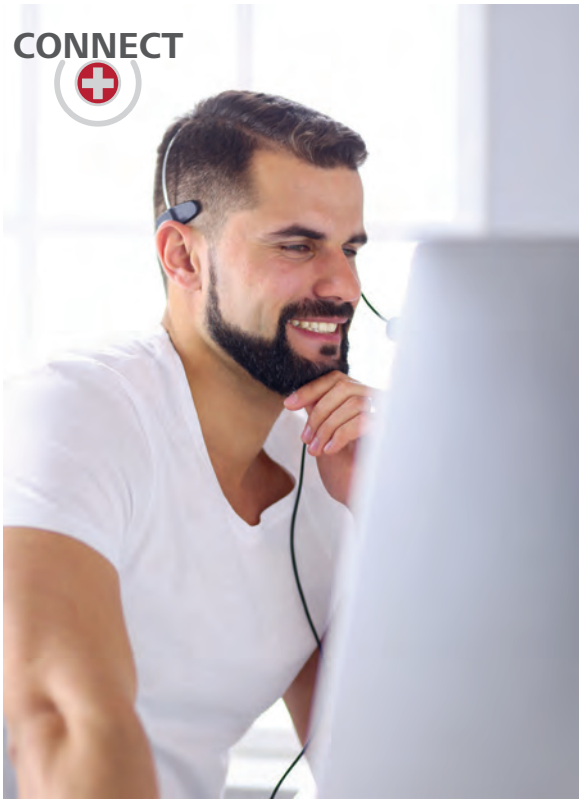

	RÉF.
Maintenance Connect Plus 1 an pour Poly Studio USB	**777989**
Maintenance Connect Plus 3 ans pour Poly Studio USB	**777988**
Maintenance Connect Plus 1 an pour Poly Studio X30 avec TC8	**777995**
Maintenance Connect Plus 3 ans pour Poly Studio X30 avec TC8	**777998**
Maintenance Connect Plus 1 an pour Poly Studio X50 avec TC8	**778000**
Maintenance Connect Plus 3 ans pour Poly Studio X50 avec TC8	**777999**
Maintenance Connect Plus 1 an pour Poly Studio X70 avec TC8	**777997**
Maintenance Connect Plus 3 ans pour Poly Studio X70 avec TC8	**778001**
Maintenance Connect Plus 1 an pour Kit MTR Poly Focus*	**777990**
Maintenance Connect Plus 3 ans pour Kit MTR Poly Focus*	**777991**
Maintenance Connect Plus 1 an pour Kit MTR Poly Medium*	**777987**
Maintenance Connect Plus 3 ans pour Kit MTR Poly Medium*	**777986**
Maintenance Connect Plus 1 an pour Kit MTR Poly Large*	**777985**
Maintenance Connect Plus 3 ans pour Kit MTR Poly Large*	**777984**
Maintenance Connect Plus 1 an pour Poly Studio X52 + TC10	**778240**
Maintenance Connect Plus 3 ans pour Poly Studio X52 + TC10	**777883**

*Les maintenances pour kits MTR englobent celle du PC Poly.
**En cas d'identification d'un problème avec le service Teams, ce service ne donnera qu'une information pertinente pour l'ouverture d'un ticket chez Microsoft.

Écran tactile Poly

Ces écrans tactiles servent de contrôleur pour les systèmes Studio X, ainsi que pour le système G7500



Réf. 286486



Réf. 293136

	DIAGONALE	RÉF.
Poly TC8 écran de contrôle	8"	**777866**
Poly TC10 blanc écran de contrôle et de réservation de salles	10"	**777912**

Caméra Poly Studio E70

Cette caméra révolutionnaire intègre 2 optiques 4K 20 Megapixel avec zoom 10x ePTZ. Associée à la technologie Director AI de Poly, cette caméra permet de réaliser automatiquement des conférences « qualité TV ».

Elle intègre aussi un compteur de participants ainsi qu'un capteur de qualité d'air.

Avec son connecteur USB-C, elle se branche sur les codecs Poly G7500 ainsi qu'en caméra supplémentaire sur les Poly MTR.

Ses caractéristiques la réservent à une utilisation pour des conférences dans des grandes salles, avec de nombreux participants. (env. 20)



	RÉF. CONSTRUCTEUR	RÉF.
Caméra Poly Studio E70	842F8AA	**778009**

Solution personnelle et barres vidéo pour Huddle rooms POLY

Poly studio P15 caméra personnelle

Caméra haut de gamme à poser sur le haut d'un écran. Installation par USB Type-C™ sans drivers en quelques secondes.

› Capteur 4K avec ePTZ 4x
› Obturateur mécanique
› Cadrage automatique de l'image
› NoiseBlock AI et acoustic Fence
› Ports USB-A pour dongle casque Bluetooth



Réf. 293413

	RÉF. POLY	RÉF.
Poly Studio P15 barre vidéo personnelle	842D1AA#ABB	**778142**
Maintenance Connect Plus 3ans pour Poly Studio P15	P69370362	**777982**
Maintenance Poly Plus 3ans pour Poly Studio P15	P69370312	**778014**

Poly studio USB R30

Spécialement dédiée pour les huddle rooms (très petites salles de réunions) jusqu'à 5 personnes

La Poly studio USB R30 permet à chaque utilisateur occasionnel de venir avec son laptop, de raccorder son ordinateur en USB, de lancer une vidéo sur n'importe quel service de visio (Zoom, StarLeaf, Teams, LifeSize, HangOuts …) par appli ou par navigateur et de bénéficier d'une qualité de réunion incomparable.'



	RÉF. POLY	RÉF.
STUDIO USB R30	842D2AA#ABB	**778132**
Maintenance Connect Plus 1an	P69390160	**777938**
Maintenance Connect Plus 3ans	P69390362	**777939**

Poly Studio USB barre vidéo pour huddle room

Caméra haut de gamme à poser sur une table de salle. Installation par USB sans drivers en quelques secondes.

Le Poly Studio USB devient webcam, micro et haut-parleurs pour votre PC, même sans compte administrateur (un premier paramétrage via compte Admin est nécessaire) et permet ainsi d'utiliser n'importe quelle application de conférence ou de participer par navigateur web

› Capteur 4K avec ePTZ 5x
› Cadrage automatique de l'image et suivi de l'orateur
› NoiseBlock AI et acoustic Fence
› Possibilité d'un microphone d'extension
› Portée des micros jusqu'à 4m environ
› Nombre d'écrans supportés : 1
› Services Cloud compatibles : non
› BYOD : filaire



Réf. 293499

	RÉF. POLY	RÉF.
Poly Studio USB barre vidéo pour huddle room	842D1AA#ABB	**778142**
Maintenance Connect Plus 3ans pour Poly Studio USB	P85830362	**777988**
Maintenance Poly Plus 3ans pour Poly Studio USB	P85830312	**778003**
Micro supplémentaire	875M8AA	**778154**

Poly Studio X30 avec TC8 barre vidéo pour petites salles de réunions

La Poly Studio X30 est l'entrée de la gamme Studio X. Il est possible d'utiliser le mode Poly Vidéo pour pouvoir utiliser la plupart des services de communication Cloud sans un ordinateur, mais aussi de basculer l'interface de la barre vidéo pour passer en interface native Teams, Zoom, Starleaf et retrouver la même interface que sur un ordinateur. Un mode BYOD via USB est aussi possible. Le Studio X30 se pose sur le châssis d'un écran

› Capteur 4K avec ePTZ 4x
› Cadrage automatique de l'image et suivi de l'orateur
› NoiseBlock AI et acoustic Fence
› Possibilité d'un microphone d'extension : non
› Portée des micros : jusqu'à 4m environ
› Nombre d'écrans supportés : 1
› Services Cloud compatibles : Poly, Teams, Zoom …
› BYOD : filaire

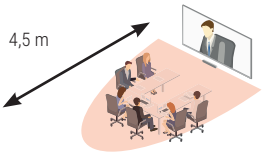



	RÉF. POLY	RÉF.
Poly Studio X30 avec TC8	83Z46AA#ABB	**778150**
Kit de table pour X30	875L5AA	**778022**
Support VESA ou mural pour X30	875L6AA	**778025**
Maintenance Connect Plus 3 ans pour Poly Studio X30 avec TC8	P86260362	**777998**

Barres vidéo POLY pour salles petites à moyennes

Poly Studio X50 avec TC8 barre vidéo pour salles de réunions moyennes

La Poly Studio X50 est le coeur de la gamme Studio X. On peut y raccorder 2 écrans HDMI tactiles et rajouter un micro déporté supplémentaire. La Studio X50 dispose du mode Poly Vidéo pour pouvoir utiliser la plupart des services de communication Cloud sans un ordinateur, mais aussi de basculer l'interface de la barre vidéo pour passer en interface native Teams, Zoom, Starleaf et ainsi retrouver la même interface que sur un ordinateur. Un mode BYOD via USB est présent. Le Studio X50 se fixe sur un mur.

- Capteur 4K avec ePTZ 5x
- Cadrage automatique de l'image et suivi de l'orateur
- NoiseBlock AI et acoustic Fence
- Possibilité d'un microphone d'extension : oui
- Portée des haut-parleurs jusqu'à plus de 7.5m
- Nombre d'écrans supportés : 2
- Compatible service Cloud : oui. (Poly Video App H.323 et SIP)
- Passage en mode application cloud dédiée : oui. Teams, Zoom, …
- Fonctionne directement avec un PC : oui



	RÉF. POLY	RÉF.
Poly Studio X50 avec TC8	83Z47AA#ABB	**778151**
Support de table pour X50	875M1AA	**778147**
Support VESA pour X50	875M2AA	**778024**
Microphone supplémentaire	875M8AA	**778154**
Maintenance Connect Plus 3ans pour Poly Studio X50 avec TC8	P86270362	**777999**
Maintenance Poly Plus 3ans pour Poly Studio X50 avec TC8	P86270312	**777976**

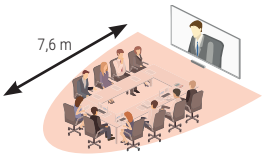

Poly Studio X52 avec TC10 nouvelle barre vidéo pour salles de réunion moyennes

Le nouveau produit-phare de Poly!

La barre vidéo Poly Stuio X52 est le dernier-né de la gamme Studio X. Conçue à partir de la base de la Studio X50, elle a été optimisée dans tous les domaines ! Elle bénéficie d'une meilleure qualité vidéo : tant au niveau du couple optique/capteur, que de la prise en vue en passant par la colorimétrie d'usine. Le WiFi du Studio X52 peut désormais servir à son fonctionnement et non plus uniquement pour le management. Il est fourni avec une pince afin d'être fixé sur le bord supérieur d'un écran. Enfin, il bénéficie dès sa sortie d'usine des dernières améliorations logicielles Poly en étant équipé du Poly OS 4.1

- Capteur 4K avec ePTZ 5x
- Différents modes de cadrages et suivi de l'orateur
- NoiseBlock AI et accoustic Fence, suppression des échos
- Possibilité d'un microphone d'extension : non
- Portée des micros jusqu'à plus de 6m
- Nombre d'écrans supportés : 2
- Compatible service Cloud : oui. (Poly Video App H.323 et SIP)
- Passage en mode application cloud dédiée : oui. Teams, Zoom, …
- Fonctionne directement avec un PC : oui



	RÉF. POLY	RÉF.
Poly Studio X52	8D8K2AA#ABB	**778129**
Poly Studio X52 avec TC10	8D8L1AA#ABB	**778128**
Maintenance connect+ 1 an pour Poly Studio X52+TC10	P87625160	**778158**
Maintenance connect+ 3 ans pour Poly Studio X52+TC10	P87625362	**778240**

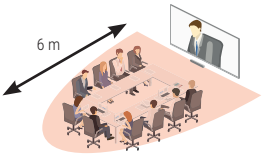

Poly Studio X70 avec TC8 barre vidéo pour salles de réunions moyennes

La barre vidéo Poly Studio X70 est le dernier-né de la gamme Studio X. Elle est spécialement conçue pour les grandes salles avec de nombreux participants grâce à ses deux caméras 4K. La Studio X70 dispose du mode Poly Vidéo pour pouvoir utiliser la plupart des services de communication Cloud sans un ordinateur, mais aussi de basculer l'interface de la barre vidéo pour passer en interface native Zoom, Teams… et ainsi retrouver la même interface que sur un ordinateur. Un mode BYOD via USB est présent. Des caméras suppélmentaires USB Poly peuvent se rajouter au X70, ainsi qu'un microphone. Le Studio X70 se fixe sur un mur.

- Deux capteurs 4K avec ePTZ 7.3x
- Cadrage automatique de l'image et suivi de l'orateur
- NoiseBlock AI et acoustic Fence
- Possibilité d'un microphone d'extension : oui
- Portée des haut-parleurs jusqu'à plus de 7.5m
- Nombre d'écrans supportés : 2
- Compatible service Cloud : oui. (Poly Video App H.323 et SIP)
- Passage en mode application cloud dédiée : oui. Zoom, Teams …
- Fonctionne directement avec un PC : oui

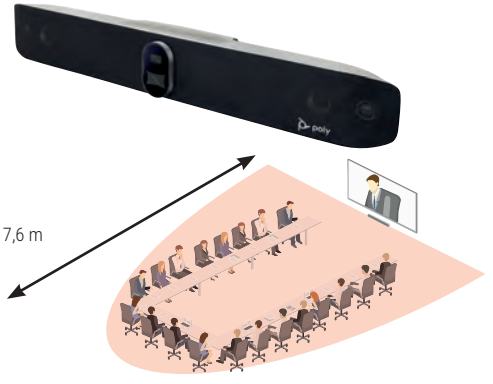

	RÉF. POLY	RÉF.
Poly Studio X70 avec TC8	83Z52AA#ABB	**778137**
Support VESA pour X70	875L2AA	**777994**
Microphone supplémentaire	875M8AA	**778154**
Maintenance Connect Plus 3ans pour Poly Studio X70 avec TC8	P87300362	**777997**

Barres vidéo POLY pour grandes salles et POLY Rooms

Poly G7500 système modulaire de visioconférence

Le Poly G7500 est conçu pour les salles de réunions de taille moyenne à grande (typiquement de 12 à 20 personnes) nécessitant un système modulaire. Il supporte jusqu'à 2 caméras pouvant être déportées ainsi que le système EagleEye Producer et les caméras EagleEye Director 2. Il peut gérer jusqu'à 2 écrans tactiles en sortie et recevoir le son de 3 microphones IP (switch intégré). Il bénéficie, comme les autres produits de la gamme Poly, du partage de documents sans fil. Universel, il est compatible tous systèmes via son environnement Poly Video. Il peut être également paramétré nativement pour certains environnements tels que Teams et Zoom. Livré avec une télécommande, il peut aussi être piloté par l'écran tactile Poly TC8.



	RÉF. POLY	RÉF.
Poly Studio E70 caméra pour grandes salles de réunion	92L53AA#ABB	**778156**
Poly G7500 avec STUDIO E70 et TC8	842F8AA	**778009**

Solutions Poly pour Zoom Rooms

Poly offre toute une nouvelle gamme de solutions certifiées « Zoom Rooms » grâce à une large gamme de périphériques audio-vidéos certifiés Zoom. Grâce à la technologie Poly Meeting AI disponible dans chaque caméra proposé, ainsi que le nouveau système de contrôle tactile pouvant à la fois piloter les conférences mais aussi faire de la gestion de salles Zoom, les Poly Zoom Rooms offrent une prestation de grande qualité. Quelle que soit la taille de la salle. Un PC HP mini Conferencing est aussi inclus : Intel Core i7 12ème gen., 16Go RAM, SSD 256Go.

- Kit Small : ce kit est composé d'un écran tactile Poly TC10 de contrôle, d'une caméra Poly Studio USB R30 et d'un PC HP
- Kit Medium : ce kit est composé d'un écran tactile Poly TC10 de contrôle, d'une caméra Poly Studio USB et d'un PC HP
- Kit Large : ce kit est composé d'un écran tactile Poly TC10 de contrôle, d'une caméra Poly Studio E70 et d'un PC HP



Réf. 293133



Réf. 293134



Réf. 293135

	RÉF. POLY	RÉF.
Kit Poly Small pour Zoom Rooms	9C957AA	**778173**
Kit Poly Medium pour Zoom Rooms	9C961AA	**788200**
Kit Poly Large pour Zoom Rooms	9C924AA	**788201**

Solutions Poly pour Microsoft Teams Room

Poly offre toute une nouvelle gamme de solutions certifiées « Salles Microsoft Teams » grâce à une large gamme de périphériques audio-vidéo USB certifiés Teams. Grâce à la technologie Poly Meeting AI disponible dans chque caméra proposée, ainsi qu'un système de contrôle tactile, quelle que soit la taille de la salle, les Poly MTR offrent une prestation de grande qualité. MTR kit Focus : ce kit est composé d'un écran tactile Poly GC8 de contrôle et d'une caméra Poly P15.

- MTR kit Small : ce kit est composé d'un écran tactile Poly GC8 de contôle et d'une caméra Poly Studio R30.
- MTR kit Medium : ce kit est composé d'un écran tactile Poly GC8 de contrôle et d'une caméra Poly Studio USB
- MTR kit Large : ce kit est composé d'un écran tactile Poly GC8 de contrôle et d'une caméra Poly Studio E70

Ces kits se raccordent à une offre de deux ordinateurs (au choix) avec Windows pour Teams Room pré-installé.



Réf. 293183



Réf. 293276



Réf. 293275

	RÉF. POLY	RÉF.
Kit Poly Focus Room (P15+Gc8) pour MTR	9c910AA	**778129**
Kit Poly Small Room (R30+Gc8) pour MTR	9C923AA	**778122**
Kit Poly Medium Room (Studio Usb+Gc8) pour MTR	9C983AA	**778071**
Kit Poly Large Room (E70+Gc8) pour MTR	9C946AA	**778198**
Poly PC HP Mini Conferencing pour MTR Windows	9C428AW#ABB	**778073**
Kit Poly Pour MTR Windows PC HP Mini Conferencing, GC8 Et Extendeur USB	9J691AA	**778241**
Kit Poly Pour MTR Windows PC HP Mini Conferencing, GC8 Et Cordon USB 10m Fibre	9J6C3AA	**778242**

Barres vidéo YEALINK pour salles petites à moyennes

Yealink

Barres audiovidéo USB

zoom Teams GARANTIE 02 ANS

Les solutions USB UVC34 et UVC 40 se substituent au matériel embarqué d'un laptop pour réaliser des réunions de qualité. La UVC40-BYOD permet de rajouter un écran supplémentaire.



Réf. 299002



Réf. 299000

	RÉF. YEALINK	RÉF.
Barre UVC34	UVC34	**299002**
Barre UVC40	UVC40	**299000**
Barre UVC40 avec docking station	UVC40-BYOD	**299001**

Barre collaborative MeetingBar A10

zoom Teams GARANTIE 02 ANS

- Capteur 4K avec ePTZ 4x
- Cadrage automatique de l'image et suivi de l'orateur (Smart Gallery avec ZOOM)
- Nombre d'écrans supportés : 1
- Technologies Noise Proof et suppression d'écho
- Clouds compatibles : Teams et Zoom
- Audience-cible : 1 à 5 personnes



	RÉF. YEALINK	RÉF.
Barre seule	A10-010	**299007**
Barre avec écran 8" CPT18	A10-020	**299008**

Barre collaborative MeetingBar A20

zoom Teams GARANTIE 02 ANS

- Capteur 4K avec ePTZ 8x
- Cadrage automatique de l'image, suivi de l'orateur, Multi Focus,
- Nombre d'écrans supportés : 2
- Technologies Noise Proof et suppression d'écho
- Clouds compatibles : Teams et Zoom
- Audience-cible : jusqu'à 8/10 personnes



	RÉF. YEALINK	RÉF.
Barre seule	A20-010	**299010**
Barre avec écran 8" CPT18	A20-020	**299011**

Barre collaborative MeetingBar A30

zoom Teams GARANTIE 02 ANS

- Capteurs 4K avec ePTZ 3x + zoom optique 3.5x
- Cadrage automatique de l'image, suivi de l'orateur
- Nombre d'écrans supportés : 2
- Technologies Noise Proof et suppression d'écho
- Clouds compatibles : Teams et Zoom
- Audience-cible : jusqu'à 12/14 personnes



	RÉF. YEALINK	RÉF.
Barre seule	A30-010	**299013**
Barre avec écran 8" CPT18	A30-020	**299014**

Ecran tout-en-un DeskVision A24

Teams GARANTIE 02 ANS

- Capteur 1080p
- Technologies Noise Proof
- Cloud compatible : Teams
- Audience-cible : 1 personne



	RÉF. YEALINK	RÉF.
DeskVision A24	A24	**299046**

Solutions MTR pour Windows

Teams GARANTIE 02 ANS

Les solutions MTR Windows Yealink présentent une facilité d'installation incroyable avec une connectique RJ45 entre tous les appareils. Un switch PoE suffit pour faire le lien. Les Microsoft Teams Room sont une base modulaire pour bâtir une salle de réunion haut de gamme. Ils sont articulés autour d'un mini PC Windows 10 IOT, Intel Quad core i5 8Go de RAM, SSD 128Go.

(nombreuses autres configurations existantes : nous consulter)



	RÉF. YEALINK	RÉF.
Kit de visioconférence MTR avec caméra UVC84, MSpeaker II, CPW65 et WPP30	MVC640-C4-F13	**299022**
Kit de visioconférence MTR avec caméra UVC86, MSpeaker II, VCM35,WPP30 et RCH40	MVC860-C5-713	**299018**

Ecrans pour salles de réunions YEALINK et HUAWEI



Ecran tout-en-un MeetingBoard

zoom Teams GARANTIE 02 ANS

Ecran Android avec option OPS (Windows ou Android) tout-en-un pour équiper une salle de réunion moyenne à grande, une salle de formation, un bureau d'études ou un bureau managérial. La solution MeetingBoard est flexible : elle combine un écran tactile 65 ou 86" avec un SoC incluant nativement les applications Teams et Zoom. Pour les grandes salles de réunion, il peut recevoir en accessoire une caméra PTZ optique 6x ou 12X, et être couplé à un autre MeetingBoard. Le MeetingBoard inclut toutes les dernières fonctionnalités Teams dont le tableau blanc interactif.

- Capteur Sony 4K avec ePTZ 4x (caméra intégrée)
- Cadrage automatique de l'image, suivi de l'orateur
- Technologies Noise Proof
- Clouds compatibles : Teams, Zoom
- Audience-cible : 2 à 15 personnes
- Fourni avec support mural (pied optionnel)



Yealink

	RÉF. YEALINK	RÉF.
MeetingBoard 65"	MB65	**299016**
MeetingBoard 86"	MB86	**299017**
Pied pour MB65	-	**299033**
Pied pour MB86	-	**299034**
Ecran 86" pour Dual Screen	ETV86	**259052**

IdeaHub S2

zoom Teams

L'outil indispensable pour un environnement de travail moderne et connecté !

Construit sur un hardware nouvelle génération (SoC8 cores), le HUAWEI IdeaHub S2 est équipé du Bring Your Own Meeting (BYOM), d'une qualité HD de réunion immersive, du Wi-Fi 6 pour la projection directe et d'une latence d'écriture ultra-faible, s'adaptant facilement aux principales applications de réunion via le cloud. Il s'agit d'une solution parfaite pour une collaboration et une communication sans limite, adaptée pour n'importe quelle pièce, telle qu'une salle de réunion ordinaire, un bureau de direction ou encore un espace de bureau ouvert.

L'IdeaHub S2 bénéficie d'un mode Tableau Blanc Interactif avec une latence extrêmement faible procurant ainsi une écriture fluide et rapide.



HUAWEI

	RÉF. HUAWEI	RÉF.
IdeaHub S2 – 65"	55150650	**101000**
IdeaHub S2 – 75"	55150651	**101010**
IdeaHub S2 – 86"	55150652	**101015**
Support roulettes*	21155908	**101020**
Support mural	55150676	**101025**
OPS i5	06190001	**101026**
OPS i7	06190002	**101027**
Licence IdeaRoom 1an	IDR-FULL-PERP	**101035**

Barre vidéo BOSE PROFESSIONAL



PÉRIPHÉRIQUES DE CONFÉRENCE

VB1

Google Meet zoom

La barre de son Bose Professional Videobar VB1 est un périphérique de vidéoconférence USB tout-en-un garantissant un son et une image de haute qualité dans les toutes petites salles et les salles de taille moyenne jusqu'à 36 mètres carrés. Grâce à six microphones à lobes de directivité orientables, à une caméra Ultra HD 4K et au son exclusif, la barre de son Videobar VB1 vous permet de mieux collaborer et d'accroître votre productivité. 6 microphones à lobes de directivité orientables rendent les conversations plus naturelles en se focalisant activement sur les voix. Les zones d'exclusion aident à réduire les bruits parasites et l'égalisation automatique offre un son optimisé à tous les participants



	RÉF BOSE PROFESSIONAL	RÉF.
VB1	842415-2110	**752270**

VB-S

Google Meet zoom

Bénéficiez de la performance BOSE PROFESSIONAL lors de chaque réunion. Qualité sonore emblématique Bose Professional, basée sur un système de quatre microphones à lobes de directivité orientables, qui rendent la conversation plus naturelle en se concentrant activement sur les voix, avec des zones d'exclusion aidant à réduire les bruits parasites, et une fonction d'égalisation automatique assurant un son optimisé pour tous les participants. La caméra 4K ultra-HD pourvue d'un zoom numérique 5x offre un large champ de vision, pour aider les participants à se connecter visuellement de façon plus efficace. Deux modes de cadrage automatique : le mode groupe cible tous les participants dans la salle pour s'assurer que personne ne soit exclu de la conversation, le mode individuel cadre et suit de façon dynamique un seul participant.



	RÉF BOSE PROFESSIONAL	RÉF.
VB-S	868751-2110	**752828**

SOLUTION ES1 CEILING SOLUTION AVEC SENNHEISER

Libérez l'espace pour facilitier la collaboration

zoom

Membres de la famille de produits The Sound of Work, les solutions Bose Professional Ceiling Audio sont des systèmes de conférence complets pour salles de réunion totalement intégrées. Elles associent les performances de pointe des enceintes Bose Professional et du microphone de plafond Sennheiser TeamConnect Ceiling 2. Elles intègrent également un amplificateur et un DSP Bose Professional pour offrir une expérience de réunion simplifiée, qui favorise la productivité. Il s'agit de solutions audio complètes, qui permettent de déployer et de configurer rapidement les composants électroniques afin de réduire le temps d'installation.





SENNHEISER

	COULEUR	RÉF.
EdgeMax EM180	-	**750569**
Sennheiser TeamConnect Ceiling 2	Blanc	**740014**
Sennheiser TeamConnect Ceiling 2	Noir	**740054**
Processeur ControlSpace EX-440C	-	**773768**
Amplificateur PowerSpace P2600A	-	**792279**

ACCESSOIRES

Câble USB 3.1 pour VB1

› 2 m avec connecteur coudé pour une installation facile



	RÉF.
Câble USB 3.1	**752271**

Cadre de montage pour VB1 et VB-S

› Inclinaison : -20° à 5°
› Permet de cacher les fils électriques



	RÉF.
Cadre de montage	**752272**

Kit de fixation d'écran pour VB1 et VB-S

› Compatible avec des écrans de 107 à 215 cm
› Inclinaison : -20° à 5°



	RÉF.
Kit de fixation d'écran	**752829**

Partage d'écrans BARCO



ClickShare CX-20 Gen2 avec 1 bouton

GARANTIE 05 ANS

Solution de conférence sans fil pratique pour petites salles de réunion et espaces collaboratifs !

Le ClickShare CX-20 permet de réaliser des conférences sans fil dans les petites salles de réunion.

- Modèle de conférence sans fil d'entrée de gamme
- Organisez des réunions vidéo à partir de votre ordinateur portable
- ClickShare bouton emblématique pour les employés et les invités
- 100% sécurisé, crypté et géré dans le cloud



NEW

	RÉF BARCO	RÉF.
ClickShare CX-20 GEN2 avec 1 bouton	R9861612EUB1	**794303**

ClickShare CX-30 Gen2 avec 2 boutons

GARANTIE 05 ANS

Solution de conférence sans fil fluide pour les salles de réunion et de conférence de petites et moyennes tailles !

Le ClickShare CX-30 permet de réaliser des conférences sans fil dans les salles de réunion de taille moyenne. Lorsque vous entrez dans la salle de réunion, ClickShare vous connecte automatiquement aux appareils de la salle tels que les caméras, les micros, les haut-parleurs, les barres de son et les écrans.

- Fonctionnalités interactives : TouchBack, annotation et tableau noir
- Collaboration améliorée avec 2 sources à l'écran
- Organisez vos réunions vidéo depuis votre ordinateur portable à l' aide d'un bouton ou d' une application
- 100 % sécurisé, chiffré et géré dans le cloud



NEW

	RÉF BARCO	RÉF.
ClickShare CX-30 GEN2 avec 2 boutons	R9861613EUB2	**794304**

ClickShare CX-50 Gen2 avec 2 boutons

GARANTIE 05 ANS

Le ClickShare CX-50 Gen 2 vous permet de profiter de conférences sans fil flexibles dans vos salles de réunion et de conférence à fort impact. Lorsque vous entrez dans la salle de réunion, ClickShare vous connecte automatiquement aux appareils de la salle tels que les caméras, les micros, les haut-parleurs, les barres de son et les écrans.

- Double écran : affichage des personnes et du contenu côte à côte sur deux écrans
- Basculement sans effort entre le mode UC et le mode BYOM
- Station d'accueil filaire pour le partage de contenu 4K et la connectivité alternative
- Solution carbone neutre
- 100 % sécurisé, chiffré et géré dans le cloud



NEW

	RÉF BARCO	RÉF.
ClickShare CX-50 Gen2 avec 2 boutons	R9861622EUB2	**794306**

ClickShare CX-50 avec 2 boutons

GARANTIE 05 ANS

Le ClickShare CX-50 permet de réaliser des conférences sans fil dans les grandes salles de réunion et de conférence. Lorsque vous entrez dans la salle de réunion, ClickShare vous connecte automatiquement aux appareils de la salle tels que les caméras, les micros, les haut-parleurs, les barres de son et les écrans.

- Fonctionnalités interactives : TouchBack, annotation et tableau noir
- Collaboration améliorée avec 2 sources à l'écran Intégration avancée du réseau (double Wi-Fi) et de l'audiovisuel
- Entrée HDMI® pour un partage de contenu de haute qualité
- 100 % sécurisé, chiffré et géré dans le cloud



NEW

	RÉF BARCO	RÉF.
ClickShare CX-50 avec 2 boutons	R9861522EU	**794305**

ClickShare bouton USB-C™

Bouton supplémentaire pour BARCO ClickShare C-5, C10, CX-20, CX-30 et CX-50



NEW

RÉF BARCO	RÉF.
R9861600D01C	**794312**

Convertisseur HDMI® vers USB-C™ pour ClickShare

Dongle d'acquisition d'un signal HDMI® vers le port USB-C™ pour CX-50 Gen2 ou ClickShare Bar Pro



NEW

RÉF BARCO	RÉF.
R9861581	**794311**

Support mural pour ClickShare

Support mural en forme de disque pour Barco ClickShare C-5, C-10, CX-20, CX-30.



NEW

RÉF BARCO	RÉF.
B573071K	**794307**

Barres ClickShare BARCO pour petites à moyennes salles

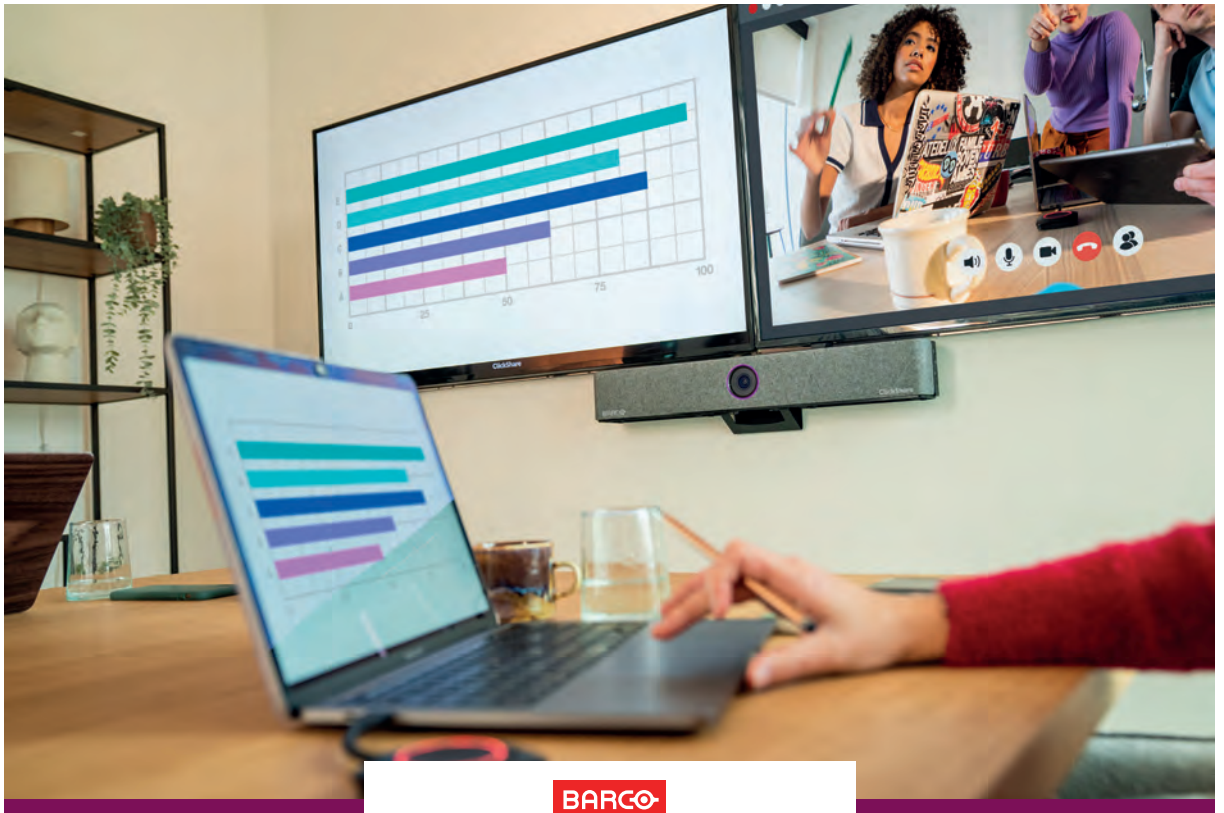

BARCO

Barres ClickShare de visioconférence tout-en-un haut de gamme pour des réunions hybrides fluides et stimulantes

GARANTIE 05 ANS

NEW

Les barres de visioconférence ClickShare vous permettent d'organiser des conférences sans fil fluides et stimulantes avec n'importe quelle plateforme de visioconférence. Leur qualité visuelle impressionnante et leur clarté audio supérieure contribuent à créer des conversations très naturelles lors des réunions hybrides. Résultat, tous les participants se sentent parfaitement vus et entendus, qu'ils se trouvent dans la salle ou à distance.

- Garantie SmartCare - 5 ans
- Solution carbone neutre
- ClickShare conférence inclus
- Technologie Byod et Byom inclus





Réf. 794315





	CLICKSHARE BAR PRO	CLICKSHARE BAR CORE
FONCTIONS DE CONFÉRENCE SANS FIL INTÉGRÉES	Oui	Oui
BOUTONS INCLUS	2	1
SOURCES SUR ÉCRAN	2	1
PRISE EN CHARGE DE DEUX ÉCRANS	Oui	-
FONCTIONNALITÉS VIDÉO PILOTÉES PAR IA COMPOSITION ET CADRAGE DE GROUPE	Oui	Oui
FONCTIONNALITÉS VIDÉO AVANCÉES : CADRAGE DE L'INTERVENANT	Oui	-
CAMÉRA AVEC CAPTEUR 4K ET CHAMP DE VISION DE 120°	Oui	Oui
FONCTIONNALITÉS AUDIO DE HAUTE QUALITÉ :	Oui	Oui
6 MICROPHONES MEMS, HAUT-PARLEUR STÉRÉO, SUPPRESSION DU BRUIT DE FOND ET DE L'ÉCHO ACOUSTIQUE		
INTERACTIVITÉ AVANCÉE : TOUCHBACK, ANNOTATION ET TABLEAU NOIR	Oui	-
STATION DE SALLE FILAIRE ADAPTÉE AU PARTAGE DE CONTENU 4K	Oui	-
REF BARCO	R9861633EUB	R9861632EUB1
RÉF.	**792896**	**794315**

Toutes la gamme BARCO est chez nous !

Contactez votre commercial pour plus d'informations !



Duplicateurs HDMI® et DisplayPort

Duplicateurs HDMI® Full HD

Splitters HDMI 1.4 en 2 à 16 ports supportant une résolution de 1080p@60Hz ou (4K@30Hz) avec EDID

NEW



Réf. 052044



Réf. 052045



Réf. 052047

SORTIES	BANDE PASSANTE	RÉF.
2	8.91 Gbps	**052044**
4	8.91 Gbps	**052045**
16	8.91 Gbps	**052047**

Duplicateurs HDMI® 2.0 avec prise en charge HDR

A



B



C



	SORTIES	BANDE PASSANTE	RÉSOLUTION	SIGNAL	MATÉRIAU	ALIMENTATION	RÉF.
A	2 HDMI®	600 MHz	4K	4 : 4 : 4 @ 60 Hz	Métal	Transformateur fourni	**052028**
B	4 HDMI®	600 MHz	4K	4 : 4 : 4 @ 60 Hz	Métal	Transformateur fourni	**052029**
C	8 HDMI®	600 MHz	4K	4 : 4 : 4 @ 60 Hz	Métal	Transformateur fourni	**052039**

Splitters HDMI® 4K 2 à 4 ports

Splitters HDMI 2.0 en 2 ou 4 ports supportant une résolution de 4K @ 60Hz .



Réf. 051157





Réf. 765411



Réf. 051173



Réf. 250119

	NB DE PORTS	ECHANTILLONNAGE	RÉF.
ATEN VS182A	2	4 :2 :0	**051157**
ATEN VS184A	4	4 :2 :0	**051166**
ATEN VS 182B	2	4 :4 :4	**051178**
ATEN VS184B	4	4 :4 :4	**765411**
VS0108HB	8 HDMI®	4 : 4 : 4 @ 60 Hz	**051173**
VS0110HA	10	4 :2 :0 @60 Hz	**250119**

Hub DisplayPort 2 et 4 ports

GARANTIE 02 ANS

- Bande passante : HBR2
- Résolution :4096 x 2160
- Matériau : Métal
- Alimentation : Transformateur fourni



Réf. 250205



Réf. 250215

	SORTIES	RÉF.
VS192	2	**250205**
VS194	4	**250215**

Hub DisplayPort 2 écrans

- Bande passante : HBR2
- Résolution : 4096 x 2160
- Support de l'audio : oui
- Matériau : métal
- Alimentation : USB



SORTIES	RÉF.
2	**250201**

: NOUVEAUTÉ

Convertisseurs & commutateurs audiovisuels

Convertisseurs HDMI® vers vidéo

A



B



C



D



		ECRAN	LONGUEUR	RÉSOLUTION	MATÉRIAU	AUDIO	RÉF.
A	Convertisseur HDMI®	VGA	23 cm	Full HD / 1600 x 1200	Plastique	Non	**051221**
B	Mini convertisseur HDMI®	VGA	-	Full HD / 1600 x 1200	Plastique	Non	**051238**
C	Convertisseur HDMI®	VGA	15 cm	Full HD / 1600 x 1200	Plastique	Oui (Jack 3.5 mm)	**051248**
D	Convertisseur VGA	HDMI®	17 cm	Full HD / 1600 x 1200	Plastique	Oui (Jack 3.5 mm)	**051246**

Convertisseur DVI-D vers VGA

Equipé d'un câble souple de 15 cm, il permet ainsi d'éviter les tensions sur les connecteurs et les faux-contacts.

› Résolution : 1920 x 1200



	RÉF.
Convertisseur DVI-D vers VGA	**050523**

Amplificateur de signal

Boostez votre signal VGA ou HDMI® !

› **Réf. 050216** :
› Connectique : HDMI®
› Résolution : 1920 x 1080
› Distance : 30 + 1,80 m

› **Réf. 050218** :
› Connectique : HDMI®
› Résolution : 4K x 2K
› Distance : 40,0 m



Réf. 050216



Réf. 050223

ATEN

	RÉF.
Amplificateur de signal VGA	**050216**
Amplificateur de signal HDMI®	**050223**

Commutateurs HDMI® 3 à 8 ports

Ces commutateurs permettent de relier de 4 à 8 appareils HDMI® sur un seul afficheur (écran LCD, vidéoprojecteur...) et de commuter d'une source à l'autre automatiquement



Réf. 050071

ATEN

	ENTRÉES	RÉSOLUTION	RÉF.
ATEN VS381C	3	4K	**049996**
ATEN VS481C	4	4K	**050071**
ATEN VS0801H	8	1080p	**051981**
ATEN VS0801HB	8	4K	**049994**



Réf. 049994

Commutateur HDMI® 2.0

Switchs HDMI en 3 ou 5 ports supportant une résolution de 4K@60Hz grâce à une bande passante de 18Gbps

NEW



Réf. 050178

NEW



Réf. 050179

ENTRÉES	RÉSOLUTION	RÉF.
3	4K @ 60Hz	**050178**
5	4K @ 60Hz	**050179**

evoko

Evoko Delo connection manager

La solution inclusive pour les salles de réunion !

Evoko Delo est une solution plug & play indépendante de toute technologie, destinées aux systèmes BYOD et aux systèmes de visioconférence Microsoft Teams Rooms. Aucun logiciel n'est nécessaire grâce à la puissance de l'USB-C™.

C'est aussi une solution astucieuse pour équiper les salles de réunion sans cordons et équipements visibles.

Le système s'installe sous les tables de réunion avec un système de balanciers masqués pour une tension parfaite et un rangement des cordons toujours optimal.

Evoko Delo consiste en :

› un système de 4 cordons USB-C™ servant à la charge des périphériques des intervenants (60W/ligne lorsque tous sont en charge), ainsi qu'au partage de contenus sur un écran via la sortie DP Alt Mode des appareils sur l'USB-C™.

› un convertisseur 4 entrées USB-C™ (DisplayPort Alt mode 1.2 et 1.4) vers HDMI 2.0 ainsi qu'un HUB 2 ports USB-A 5Gbps pour accessoires (haut-parleurs, caméra) ou écran tactile.

Il est possible de chaîner jusqu'à 3 DELO pour les grandes salles.

› Longueur : USB-C 2m

› Ports :
- 4x USB-C 2 10Gbps
- 2x USB-A 5Gbps
- 1x HDMI 2.0 out
- RJ45 et WiFi 2.4GHz pour utiliser le logiciel Delo management console (PC uniquement)

La configuration BYOD/BYOM type

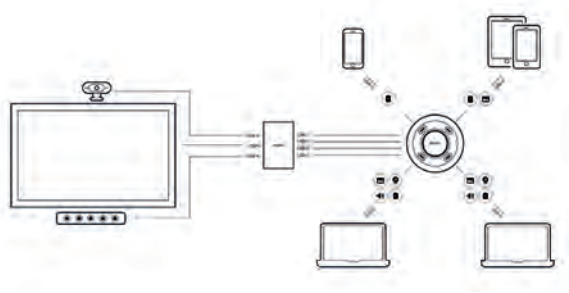

La configuration PC/MTR type

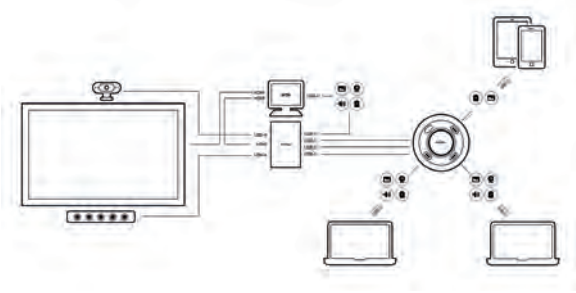





	RÉF.
Evoko Delo connection manager	**020546**

Solutions ATEN pour salles de réunions

Emetteur / récepteur HDBaseT 3.0 ATEN VE1843

Intègre les fonctions d'un transmetteur et d'un récepteur dans un seul appareil !

Basé sur la technologie HDBaseT 3.0, le VE1843 prolonge les signaux non compressés True 4K jusqu'à 100 m sur un seul câble Cat 6A (câble Cat 6A certifié HDBaseT3) avec une latence nulle, ainsi les signaux IR, RS-232, Ethernet, audio indépendant et USB 2.0 avec les dernières normes HDBaseT.

› Résolution : jusqu'à 4096 x 2160 @ 60 Hz (4:4:4) ; avec prise en charge HDR
› Conforme aux normes HDBaseT 3.0
› HDCP 2.3



	RÉF. ATEN	RÉF.
Emetteur / récepteur HDBaseT 3.0	VE1843	**049094**

Emetteur et récepteur HDMI 4K sur IP avec PoE

Délivre des signaux AV 4K visuellement sans perte avec une faible latence sur longue distance via un réseau Gigabit standard.

Ce système offre des fonctionnalités multiples : extendeur vidéo, splitter vidéo, commutateur matriciel, vidéo wall.

› Résolution : jusqu'à 4096 x 2160 @ 30 Hz (4:4:4)
› Peut fonctionner en point à point jusqu'à 100m ou via un réseau Ethernet
› Gestion sur interface graphique web

Emetteur Récepteur



	RÉF. ATEN	RÉF.
Emetteur HDMI® 4K sur IP avec PoE	VE8952T	**250128**
Récepteur HDMI® 4K sur IP avec PoE	VE8952R	**250129**

Matrice 5 x 2 True 4K avec contrôle par relais, RS232, IR

Solution multi-en-un pour équiper une salle de réunions

L'ATEN VP3520 est une solution permettant avec un seul appareil de gérer une petite salle de réunion. Cinq intervenants peuvent diffuser leurs affichages sur 2 sorties vidéos différentes. LE VP3520 gère aussi la partie audio.

› Trois entrées HDMI® + 2 HDBaseT
› Une sortie HDMI® + 1 HDBaseT avec 1 sortie relais et une prise pour pilotage RS-232
› Entrée micro
› Sortie audio pour sonorisation d'ensemble



	RÉF. ATEN	RÉF.
Matrice 5 x 2 True 4K avec Contrôle par relais, RS232, IR	VP3520	**049089**

VP2120 Quadravision collaborative sur WiFi

Facilite les réunions improvisées avec une technologie sans fil !

Le VP2120 permet à 4 participants sans fil et 1 en local de rejoindre une réunion en WiFi depuis des ordinateurs portables ou des smartphones.

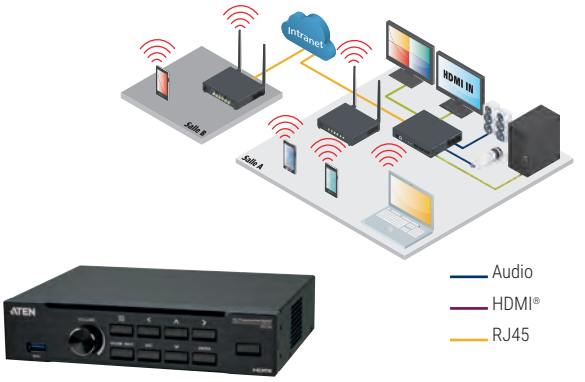

	RÉF.
ATEN VP2120 Quadravision collaborative sur WiFi	**050569**

Bloc de commande à 12 boutons

Bloc de commande à 12 boutons entièrement personnalisable qui intègre un contrôleur avec un clavier.

Prend en charge diverses connexions d'interface de contrôle : 2 x ports RS-232, 2 x canaux de relais, 1 x entrée numérique et 1 x port Ethernet

› 125 combinaisons de disposition de 6 à 12 boutons
› Prise en charge KNX IP native
› Interface utilisateur graphique Web pour une configuration facile du système



	RÉF. ATEN	RÉF.
Bloc de commande à 12 boutons	VK0200	**250114**

Système de roombooking avec écran 10''

› Ecran tactile 10" PoE
› Compatible Microsoft Office 365 Calendar, Google Calendar et Microsoft Exchange Server
› Barres lumineuses LED éclairant dans des couleurs définies par l'utilisateur pour indiquer d'un coup d'œil la disponibilité de la salle



	RÉF. ATEN	RÉF.
Système de roombooking avec écran 10"	VK430	**250122**

Sonorisation BOSE PROFESSIONAL

AUDIOPACKS



Réf. 794021



Réf. 794022



Réf. 794023

AudioPack Pro est une solution tout-en-un pratique et prête à l'installation, assurant la diffusion de musiques d'ambiance et d'annonces vocales dans votre espace commercial, avec la qualité audio emblématique de Bose Professional..

Contenu du pack :

Les enceintes FreeSpace FS associent durabilité, performance, esthétique et facilité d'installation, avec un son d'une homogénéité remarquable.

L'amplificateur de zone intégré FreeSpace IZA 190-HZ fournit un son haut de gamme et constitue une solution facile à configurer et à utiliser, avec une grande souplesse d'extension lorsque vous avez besoin d'utiliser davantage d'enceintes



	BLANC	NOIR
Audiopack Pro C4W	**794021**	**-**
Audiopack Pro S4	**794023**	**794022**
Commande volume CC1	**745835**	**773858**
Commande volume et source CC2	**773856**	**773857**
Kit mise en rack IZA	**-**	**780032**

APPLICATIONS

- Petites entreprises
- Cafés
- Magasins
- Restaurants
- Bureaux
- Instituts de beauté et spas
- Établissements scolaires

ENCEINTES

Les enceintes Bose Professional sont conçues pour une grande variété d'applications commerciales, dont la sonorisation de commerces, d'hôtels, de centres commerciaux, de restaurants, de salles de conférences, de bars et de salles de sport. Installée en surface, encastrée ou suspendues, elles garantissent un son de qualité exceptionnelle et offrent aux clients de magasins et d'hôtels/restaurants un moment agréable avec une marque qu'ils connaissent et apprécient.

La gamme DesignMax est le premier choix des concepteurs audio à la recherche des meilleures performances sonores dans une gamme d'enceintes esthétiques encastrables au plafond, montées en surface et suspendues. Leur esthétique moderne s'intègre à tout espace, et les modèles résistants aux intempéries sont conçus pour une utilisation en extérieur.





Les systèmes caisson de graves/satellite Bose® **FreeSpace® 3**, héritiers du légendaire système **Accoustimass** , sont des systèmes de sonorisation conçus pour des applications d'installation dans des petites et moyenne surfaces, exigeant une restitution sonore de haute-fidélité et une bande passante étendue, pour les voix comme pour la musique. Les satellites et les caissons de basses sont disponibles en version encastrable ou en saillie, librement mélangeables, ce qui procure une souplesse de déploiement répondant aux besoins d'un grand nombre d'applications. **Les systèmes FreeSpace® 3** assurent une couverture sonore étendue, et leur courbe de réponse descend jusqu'à 40 Hz.

L'enceinte d'extérieur large bande **FS360** est conçue pour s'encastrer au sol ou hors sol dans des centres commerciaux, des terrasses de restaurants, des complexes hôteliers et des parcs à thème. Couverture horizontale de 360° et plage de fréquences jusqu'à 60 Hz.



	TYPE D'ENCEINTE	UNIQUE/PAIRE	PUISSANCE	MAX SPL	INTÉRIEUR/EXTÉRIEUR	BLANC	NOIR
FreeSpace FS2SE	Surface	Paire	16W	87 dB	Intérieur/extérieur	**752711**	**752710**
FreeSpace FS2P	Suspendue	Paire	16W	87 dB	Intérieur	**752707**	**752706**
FreeSpace FS4CE	Plafond	Paire	40W	105dB	Intérieur/extérieur	**772720**	**791611**
FreeSpace FS4SE	Surface	Paire	40W	106dB	Intérieur/extérieur	**793278**	**793165**
FreeSpace 3 Flush-Mount Acoustimass Bass Module	Surface	Single	40W	96dB	Intérieur	**773860**	**753167**
FreeSpace 3 Flush-Mount Satellites	Encastrable	Paire	48W	84dB	Intérieur	**752359**	**753168**
FreeSpace 3 satellites encastrables	Encastrable	Paire	200W	102dB	Intérieur	**745853**	**765594**
FreeSpace 3 Surface-Mount Acoustimass Bass Module	Surface	Paire	48W	93dB	Intérieur	**745849**	**745852**

	TYPE D'ENCEINTE	UNIQUE/PAIRE	PUISSANCE	MAX SPL	INTÉRIEUR/EXTÉRIEUR	VERT
FreeSpace 360P Series II system	Surface	Unique	80W	100 db	Extérieur	**700107**

Sonorisation BOSE PROFESSIONAL

PRODUITS PORTABLES

S1 Pro +

GARANTIE 02 ANS

Donnez une dimension professionnelle partout où vous voulez diffusez du son. Polyvalente, portable et puissante, l'enceinte sans fil S1 Pro+ vous sera indispensable pour donner le rythme dans votre jardin, au bar, au parc ou pour tout autre rassemblement plus important. Diffusez votre playlist et branchez un micro ou votre instrument préféré.

- Type d'enceinte : portable
- Unique/paire
- Puissance : 150 W
- Max SPL : 103 dB
- Intérieur/extérieur : intérieur
- Poids par enceinte (kg) : 6,5



Réf. 753389



Réf. 753316



Réf. 903118



Réf. 753388



Réf. 753333

	BLANC	NOIR
S1 Pro +		**753389**
ACCESSOIRES		
Housse de protection S1 Pro+ ,	**753323**	**753316**
Émetteur-récepteur sans fil Mic/Line Bose S1 Pro+		**753333**
Émetteur-récepteur sans fil Mic/Line Bose S1 Pro+ - XLR		**753388**
Trépied pour enceinte BOSE S1/S1 PRO+, Charge maximum supportée : 50 kg, Réglable en hauteur : de 1060 à 1920 mm		**903118**

L1 Pro 8

GARANTIE 02 ANS

Le L1 PRO8 se manipule facilement et se configure rapidement. Il offre une couverture étendue avec un système Line Array de 8 transducteurs 2" à aimant néodyme articulés et disposés en C. Ce système offre une couverture horizontale à 180° avec une large dispersion verticale, qui permet au public de vous entendre clairement qu'il soit assis ou debout, ou même au fond des salles de petite et moyenne taille, comme les cafés ou les pubs.

- Type d'enceinte : Autoportant
- Unique
- Puissance RMS : 300 W
- Puissance de pointe : 240 W
- Max SPL : 118 dB
- Intérieur/extérieur : intérieur
- Poids par enceinte (kg) : 18
- Couleur : noir



	RÉF.
L1 Pro 8	**760321**
Sacoche pour système L1 Pro8	**773849**

L1 Pro16

GARANTIE 02 ANS

Le L1 Pro16 est un système Line Array simplifié produisant une forte pression acoustique et une réponse étendue dans les basses fréquences. Il offre une couverture polyvalente avec un système Line Array de 16 transducteurs 2" à aimant néodyme articulés disposés en J. Ce système permet une couverture horizontale à 180°, un contrôle vertical poussé en haut, une large dispersion en bas pour que le public profite d'une couverture sonore sans égale, que le système soit installé au sol ou sur une scène surélevée, même au fond des salles de taille moyenne et de grande taille.

- Type d'enceinte : Autoportant
- Unique
- Puissance : 1250 dB
- Puissance : 1000 W
- Max SPL : 124 dB
- Intérieur/extérieur : intérieur
- Poids par enceinte (kg) : 24,8
- Couleur : noir



	RÉF.
L1 Pro16	**760379**
Sacoche pour système L1 Pro16	**773851**

AMPLIFICATEURS

GARANTIE 05 ANS

Idéaux pour les applications d'extension de zone, les amplificateurs PowerSpace de Bose améliorent toute installation sonore commerciale haut de gamme avec une alimentation propre et fiable et une connectivité numérique.







	PUISSANCE	NBRE ENTRÉES	NBRE SORTIES	IMPÉDANCE	PRÉAMPLI	FORMAT EN U (+LARGEUR)	CONFIGURATION	RÉF.
Freespace IZA 190HZ	1 x 90W	2 × stereo RCA, 1 × XLR 1/4-inch TRS combo	1	100V	Oui	1/2U (accessoire 1U)	DIP switch	**791889**
Freespace IZA 250LZ	2 x 50W	2 × stereo RCA, 1 × XLR 1/4-inch TRS combo	2	8 Ω	Oui	1/2U (accessoire 1U)	DIP switch	**792958**
Freespace IZA 2120HZ	2 x 120W	2 × stereo RCA, 2 × Euroblock	2	100V	Oui	1U (1rack)	DIP switch	**751176**
Freespace IZA 2120LZ	2 x 120W	2 × stereo RCA, 2 × Euroblock	2	8 Ω	Oui	1U (1rack)	DIP switch	**792139**
PowerSpace P4300A	4 x 300W	4 × Euroblock	4 × terminal block	100V - 8Ω	Non	1U (1 rack)	DIP switch	**791625**
PowerSpace P2600A	2 x 600W	2 × Euroblock	2 × terminal block	100V - 8Ω	Non	1U (1 rack)	DIP switch	**792279**
PowerSpace P21000A	2 x 1000W	2 x Euroblock	2 × terminal block	100V - 8Ω	Non	1U (1 rack)	DIP switch	**772569**
PowerSpace P4150+	4 x 150W	4 × Euroblock	4 × terminal block	100V - 8Ω	Oui	1U (1 rack)	Web interface	**793084**
PowerSpace P4300+	4 x 300W	4 × Euroblock	4 × terminal block	100V - 8Ω	Oui	1U (1 rack)	Web interface	**765278**

SONOS

ENCEINTES TOUT-EN-UN

ERA 100

Une acoustique et connectivité nouvelle génération

TACTILE · AIRPLAY 2

- Design élégant
- Entrée USB-C™
- Poids (Kg) : 2.02
- Compatible avec Amazon music, Apple music, Spotify…

MOINS ENERGIVORE



	BLANC	NOIR
ERA 100	600319	600318

ERA 300

Un design révolutionnaire pour une immersion dans l'audio spatial

VOCALE

- Idéale pour le home-cinéma en enceinte arrière
- Architecture qui permet de distribuer le son dans toute la pièce
- Entrée USB-C™
- Poids (Kg) : 4.47
- Dolby Atmos
- Compatible avec Amazon music, Apple music, Spotify…

MOINS ENERGIVORE



	BLANC	NOIR
ERA 300	600321	600320

FIVE

Un son exceptionnel dans toute la pièce

VOCALE · TACTILE

- Idéale pour créer une expérience multiroom dans différentes pièces de votre maison
- Double orientation (horizontale, verticale)
- Entrée Jack 3,5mm
- Poids (Kg) : 6,3
- Compatible avec Amazon music, Apple music, Spotify…



	BLANC	NOIR
FIVE	600072	600071

ENCEINTES NOMADES

MOVE GEN 2

Une enceinte, des possibilités infinies

NEW

TACTILE · VOCALE · IP56

- Entrée USB-C™
- Autonomie batterie : environ 24h
- Poids (Kg) : 3
- Compatible avec Amazon music, Apple music, Spotify…



	BLANC	NOIR
MOVE GEN 2	600346	600347

BARRES DE SON HOME-CINÉMA

RAY

AIRPLAY · TACTILE

- Pour les petites et moyennes pièces
- Idéale pour les TV de 55"
- Très compacte
- Idéale pour un premier home-cinéma
- 4 hauts parleurs internes

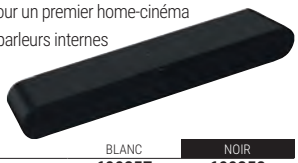

	BLANC	NOIR
RAY	600257	600258

BEAM GEN 2

AIRPLAY 2 · VOCALE · TACTILE

- Pour les moyennes et grandes pièces
- Idéale pour les TV de 65"
- Un son haute définition
- 5 hauts-parleurs internes

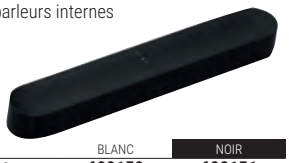

	BLANC	NOIR
BEAM GEN 2	600150	600151

ARC

AIRPLAY 2 · VOCALE · TACTILE

- Pour les grandes et très grandes pièces
- Idéale pour les TV de 50" ou plus
- Un son digne d'une salle de cinéma
- Une barre de son intelligente Premium



	BLANC	NOIR
ARC	600028	600029

CAISSONS DE BASSES

SUB MINI

Le caisson d'entrée de gamme

- Idéal pour les pièce de petite à moyenne taille
- Plongez au cœur de l'action ou de la musique plus intensément
- Trueplay



	BLANC	NOIR
SUB MINI	600264	600265

SUB GEN 3

Le caisson Premium

- Idéal pour les pièces de moyenne à grande taille
- Des bases puissantes pour vous faire vibrer



	BLANC	NOIR
SUB GEN 3	600031	600032

LECTEURS RÉSEAU

PORT

Écoutez vos contenus dans toutes les pièces

AIRPLAY

Profitez de l'expérience Sonos sur votre système Hi-Fi ou votre lecteur CD



	RÉF.
PORT	500005

AMP

Alimentez vos enceintes passives, votre platine vinyle et créez la maison intelligente

TACTILE · AIRPLAY

- Dispose de boutons de contrôle du volume
- Amplificateur intégré
- Amplifie le home cinéma



	RÉF.
AMP	500003

Matrices audiovisuelles

Système matriciel modulaire

Ce châssis permet de définir de manière évolutive et facile un système matriciel audio-vidéo multiformat grâce à un système de cartes enfichables jusqu'à 32 sources et 32 écrans.

› Signaux d'entrée : VGA, DVI, HDMI®, HDBaseT
› Signaux de sortie : DVI, HDMI®, HDBaseT
› Fonction mur d'images
› Jusqu'à 4 cartes en entrée et 4 en sortie comportant 4 ports chacune



Jusqu'à 32 sources et 32 entrées de connectiques différentes !

VUE AVANT



Réf. 050052

VUE ARRIÈRE ÉQUIPÉE





Réf. 050053

VUE ARRIÈRE NON ÉQUIPÉE





Réf. 050058

ATEN

	RÉF ATEN	RÉF.
Châssis modulaire 16x16	VM1600A	**050052**
Châssis modulaire 32x32	VM3250A	**050806**
Carte 4 entrées VGA	VM7104	**050061**
Carte 4 entrées HDBaseT	VM7514	**050062**
Carte 4 sorties HDBaseT	VM8514	**050063**
Carte 4 entrées HDMI®	VM7804	**050053**
Carte 4 entrées DVI	VM7604	**050054**
Carte 4 sorties HDMI®	VM8804	**050058**
Carte 4 sorties DVI	VM8604	**050059**
Carte 4 entrées HDMI® 4K	VM7824	**050066**
Carte 4 entrées 10G	VM7584K1	**050067**
Carte 4 sorties HDMI® 4K	VM2824	**049099**
Carte 4 sorties 10G	VM8584K1	**049098**

Consultez-nous

VUE ARRIÈRE ÉQUIPÉE



Réf. 050067



Matrice VGA et HDMI®

GARANTIE 02 ANS

› **Réf. 052013** et **Réf. 052007** : matrices upscales avec fonction mur d'images

VUE AVANT



VUE AVANT



VUE ARRIÈRE



Réf. 957430

VUE ARRIÈRE



Réf. 052013

ATEN

	NOMBRE D'ENTRÉES	NOMBRE DE SORTIES	RÉSOLUTION (PIXELS)	TYPE DE COMMUNICATION	RÉF ATEN	RÉF.
Connexion VGA + audio	2	2	1920 x 1440	Bouton poussoir	VS0202	**052001**
Connexion et scaling HDMI® High Speed	4	4	1080p	Bouton poussoir, télécommande, RS-232	VM5404H	**052013**
Connexion et scaling HDMI® High Speed	8	8	1080p	Bouton poussoir, télécommande, RS-232	VM5808HA	**052054**
HDMI® 2.0 scaling et mur d'images HDMI®	4	4	4K + 3D	Bouton poussoir, télécommande, RS-232, RJ45	VM6404HB	**052015**
HDMI® 2.0 10.2Gbps	2	2	3840x2160	Bouton poussoir, télécommande RS-232	VM0202H	**052019**
HDMI® 2.0 10.2Gbps	4	4	4096x2160	Bouton poussoir, télécommande RS-232	VM0404HA	**957430**
HDMI® 2.0 18Gbps	4	4	3840x2160	Bouton poussoir, télécommande RS-232	VM0404HB	**250111**
HDMI® 2.0 18Gbps	8	8	3840x2160	Bouton poussoir, télécommande RS-232	VM0808HB	**250112**
Scaling et mur d'images DVI	4	4	1920 x 1200	Bouton poussoir, télécommande, RS-232, RJ45	VM5404D	**052016**

Solution de levage d'écran motorisé sol-mur

GARANTIE 05 ANS

Réglez votre écran à la bonne hauteur en toute simplicité !

- Dimensions écran : de 65 à 86"
- VESA : 300 x 300 à 800 x 600
- Poids max supporté : 140 kg
- Distance min - max sol / centre écran (mm) : 806 – 1786
- Adaptation de la hauteur (mm) : 980
- Vitesse du système de levage : 50 mm/s
- Couleur : blanc (existe en noir)



	RÉF VOGEL'S	RÉF.
Solution de levage écran motorisé	RISE 2005 50 W EU	**903537**

Pied de sol de levage d'écran motorisé

GARANTIE 05 ANS

Ajustez votre écran à la bonne hauteur en toute sécurité !

- Taille de l'écran : de 65 à 86"
- VESA : 300 x 300 à 800 x 600
- Poids max supporté : 120 kg
- Distance min - max sol / centre écran (mm) : 862 – 1842 (**réf. 903538**) et 894 – 1874 (**réf. 903539**)
- Adaptation de la hauteur (mm) : 980
- Vitesse du système de levage : 50 mm/s
- Couleur : noir



	RÉF VOGEL'S	RÉF.
Pied de sol de levage d'écran motorisé	RISE 5105	**903538**
Chariot élévateur d'écran motorisé	RISE 5205	**903539**

Kit tableau blanc 75"

GARANTIE 05 ANS

Ce kit est à utiliser avec la solution sol/mur de système de levage d'écran motorisé RISE de Vogel's (**Réf. 903537**). Grâce à lui, vous pourrez monter un tableau blanc à gauche et à droite d'un écran de 75".

- Dimensions (h x L x p) : 1020 x 3627 x 142 mm
- Taille de l'écran : 75"
- Inclinaison : +/-4°
- Couleur : blanc



	RÉF VOGEL'S	RÉF.
Kit tableau blanc 75"	RISE A217	**903541**

Pied de sol pour mur d'images 2 x 2

GARANTIE 05 ANS

Ce pied de sol pour mur d'images convient aux écrans LCD de 55" avec un poids maximum de 80 kg par écran. Grâce aux bandes d'interface (3D) spécialement conçues, vous pourrez facilement aligner n'importe quel écran sur les axes X, Y et Z. Même après l'installation, les écrans restent facilement accessibles à des fins de maintenance.

- Convient aux écrans LCD
- Taille des écrans : de 46 à 55"
- VESA : 400 max (verticalement) 1900 max (horizontalement)
- Longueur poteau : 2000 mm
- Hauteur : 2084 mm
- Couleur : noir



	RÉF VOGEL'S	RÉF.
Pied de sol pour mur d'images 2 x 2	FVW2255	**903544**

Interface mur à LED pour la Philips FHD 110BDL9112

GARANTIE 05 ANS

Spécialement développé pour la série BDL de Philips !

Il s'agit d'un kit d'interface complet pour créer un mur vidéo FHD 4x4 utilisant les écrans LED de la série Philips FHD BDL. Ce kit est conçu pour se combiner facilement avec le système universel Connect-it (directement sur le mur, en solution sol/plafond ou encore avec un pied de sol ou trolley de la gamme Connect-it).

- Orientation : paysage
- Configuration du mur d'images : 4 x 4
- Convient au type d'écran LED de la marque Philips
- Couleur : noir



	RÉF VOGEL'S	RÉF.
Interface mur à LED pour la Philips	INT8001	**903542**

Support mural pop-out

GARANTIE 05 ANS

Ce support est un kit composé d'un support mural vidéo pop-out et de barres VESA verticales ajustables 3D. Il est conçu pour un montage mural et doit être utilisé avec les barres VESA horizontales PFB 34**

- Taille de l'écran : 40-65"
- VESA : 200 x 200 à 600 x 400 (les barres horizontales sont à commander séparément)
- Poids max supporté : 45 kg
- Couleur : noir



	RÉF VOGEL'S	RÉF.
Support mural pop-out	PPM6704	**903543**

Toute la gamme Vogel's est disponible !

Contactez votre commercial pour plus d'informations !



Supports pour écrans bureautiques

PENSEZ-Y
Retrouvez nos écrans bureautiques
Pages : 328 à 330

Bien choisir son support écran

Quel que soit le type de support écran dont vous avez besoin, pour être sûr de sa compatibilité avec l'écran, il est essentiel d'en connaître le VESA (= standard de fixation des écrans). Il s'agit de la distance en mm entre chaque espace de fixation. Le 1er chiffre correspond à la distance horizontale, le 2nd à la distance verticale.Il faut également connaître le poids de l'écran et celui-ci doit être inférieur au poids supporté par le support.

Il existe 3 systèmes de fixation des supports écran de bureau :

1 A poser

Le support est simplement posé sur l'espace de travail. Afin de maintenir le poids de l'écran, le pied est donc assez large et peut être encombrant.



2 A fixer / percer

Contrairement au support précédent, celui-ci apporte un gain de place. Pour le positionner, il suffit de percer le bureau, puis de fixer le support via ce trou.



3 A pincer

Les supports à pincer prennent également peu de place. En effet, pour les installer, il suffit simplement de les pincer sur le rebord du bureau.









DIAGONALE	Jusqu'à 27"	Jusqu'à 24"	Jusqu'à 32"
VESA	75 x 75, 100 x 100	75 x 75, 100 x 100	75 x 75, 100 x 100, 200 x 100
POIDS MAX (EN KG)	10	12	15
AMPLITUDE VERT. (MM)	Fixe	Jusqu'à 370	Jusqu'à 470
INCLINAISON	+/-45°	+/-20°	+/-15°
PIVOT	+/-45°	+/-20°	+/-20°
ROTATION	360°	90°	90°
RANGEMENT CÂBLES	Oui	Oui	Oui
RÉF. FOURNISSEUR	D27-100B	TS011	TS021
RÉF.	**903039**	**903730**	**903753**







DIAGONALE	Jusqu'à 24"	13-27"	17-35"
VESA	75 x 75, 100 x 100	75 x 75, 100 x 100	75 x 75, 100 x 100
POIDS MAX (EN KG)	12	6,5	11
AMPLITUDE VERT. (MM)	Jusqu'à 370	De 160 à 410 mm	De 205 à 478 cm
INCLINAISON	+/-20°	+90/-45°	+/-90°
PIVOT	+/-20°	+/-90°	+/-90°
ROTATION	90°	360°	+/-180°
RANGEMENT CÂBLES	Oui	Oui	Oui
RÉF. FOURNISSEUR	TI011	D27-100CG	D35-100-CG-W
RÉF.	**903731**	**903748**	**903127**

Supports pour écrans bureautiques

SUPPORTS ARTICULÉS À PINCER

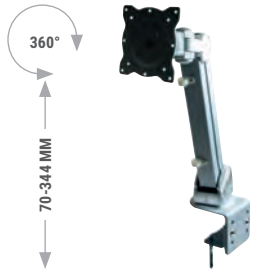

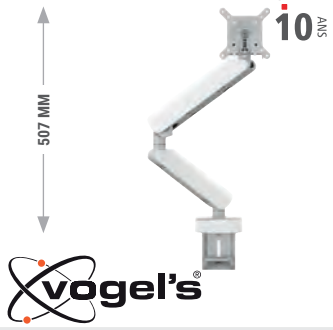



DIAGONALE	15-24"	Jusqu'à 43"	Jusqu'à 24"
VESA	75 x 75, 100 x 100	50 x 50 à 100 x 100	75 x 75, 100 x 100
POIDS MAX (EN KG)	8	10	10
AMPLITUDE VERT. (MM)	De 70 à 344	Jusqu'à 507 (milieu de l'écran)	Jusqu'à 440
INCLINAISON	15/75°	-20°/+105°	+90°/-20°
PIVOT	+/-90°	-/+90°	+/-90°
ROTATION	360°	-	90° (écran) - 360° (bras)
RANGEMENT CÂBLES	Oui	Oui	Oui
RÉF. FOURNISSEUR	ECF-903034	MOMO 4138	AC210
RÉF.	**903034**	RÉF. **903532** *	RÉF. **903751**

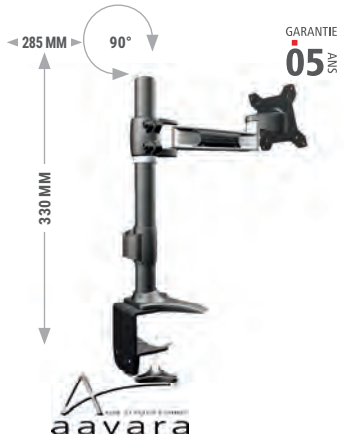

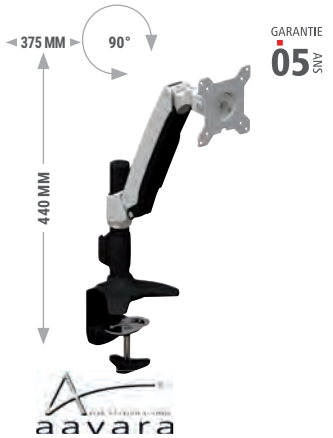



DIAGONALE	Jusqu'à 24"	Jusqu'à 24"	Jusqu'à 24"
VESA	75 x 75, 100 x 100	75 x 75, 100 x 100	75 x 75, 100 x 100
POIDS MAX (EN KG)	12	10	12
AMPLITUDE VERT. (MM)	Jusqu'à 330	Jusqu'à 440	Jusqu'à 330
INCLINAISON	+/-20°	+90°/-20°	+/-20°
PIVOT	+/-20°	+/-90° (horizontale)	+/-20°
ROTATION	90°	90° (écran) - 360° (bras)	90°
RANGEMENT CÂBLES	Oui	Oui	Oui
RÉF. FOURNISSEUR	TC110	AC110	TC210
RÉF.	**903736**	RÉF. **903750**	RÉF. **903738**

SUPPORTS ARTICULÉS À FIXER

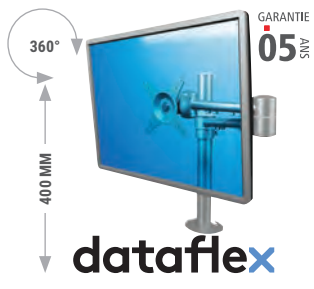



DIAGONALE	Jusqu'à 24"	Jusqu'à 24"
VESA	75 x 75, 100 x 100	75 x 75, 100 x 100
POIDS MAX (EN KG)	15	12
AMPLITUDE VERT. (MM)	-	Jusqu'à 330
INCLINAISON	+/- 90°	+/-20°
PIVOT	+/- 90°	+/-20°
ROTATION	360°	90°
RANGEMENT CÂBLES	Oui	Oui
LARGEUR CLOISON (MM)	-	-
RÉF. FOURNISSEUR	52.662	TI110
RÉF.	**167393**	RÉF. **903735**



*Consultez-nous

Supports multiples pour écrans bureautiques



Toute la gamme Dataflex est disponible, contactez votre commercial ! dataflex

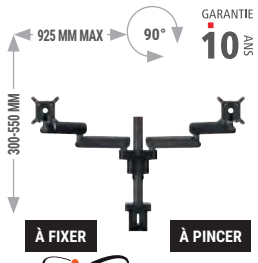

vogel's®

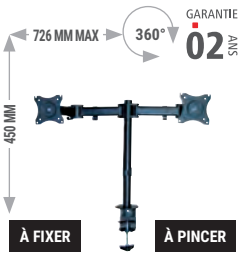

dacomex



aavara



dacomex

NOMBRE D'ÉCRANS	2	2	2	2
DIAGONALE	Jusqu'à 34"	13-27"	15-24"	17-32"
VESA	50 x 50 à 100 x 100	75 x 75, 100 x 100	75 x 75, 100 x 100	75 x 75, 100 x 100
POIDS MAX (EN KG)	20 par écran	8 par écran	10 par écran	8 par écran
AMPLITUDE VERT. (MM)	De 300 à 550	Jusqu'à 400	Jusqu'à 123	Jusqu'à 413
INCLINAISON	-20/+105°	+/-45°	+90/-20°	+/-30°
PIVOT	-	+/-90°	+/-90°	+/-30°
ROTATION	+/-90°	360°	90° (écran) - 360° (bras)	360°
RANGEMENT CÂBLES	Oui	Oui	Oui	Oui
RÉF. FOURNISSEUR	MOMO 2237	D27-100CG-2	AC742	D32-100B-2
	RÉF. **903533**	RÉF. **903038**	RÉF. **903752**	RÉF. **903057**

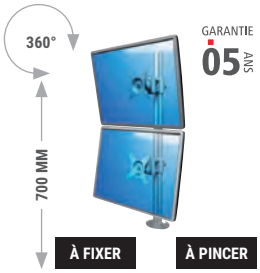

dataflex

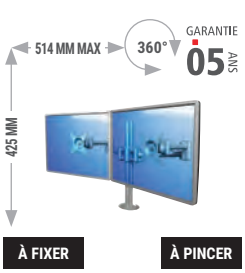

dataflex

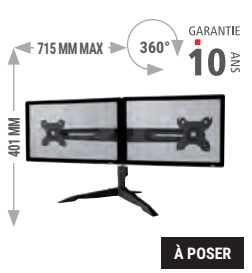

aavara

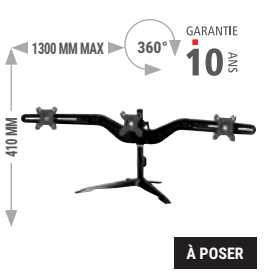

aavara

NOMBRE D'ÉCRANS	2	2	2	3
DIAGONALE	Jusqu'à 22"	Jusqu'à 24"	15-24"	15-24"
VESA	75 x 75, 100 x 100	75 x 75, 100 x 100	75 x 75, 100 x 100	75 x 75, 100 x 100
POIDS MAX (EN KG)	15 par écran	15 par écran	6 par écran	6 par écran
AMPLITUDE VERT. (MM)	Fixe	Jusqu'à 425	Jusqu'à 401	Jusqu'à 410
INCLINAISON	+/-90°	+/-90°	+/-15°	+/-15°
PIVOT	+/-90°	+/-90°	+/-15°	+/-15°
ROTATION	360°	360°	360°	360°
RANGEMENT CÂBLES	-	Oui	Oui	Oui
RÉF. FOURNISSEUR	52.672	52.632	DS200	DS300
	RÉF. **167396**	RÉF. **167394**	RÉF. **902992**	RÉF. **902995**

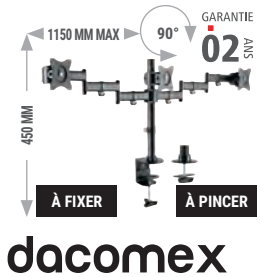

dacomex

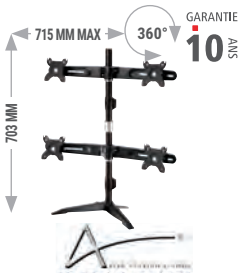

aavara

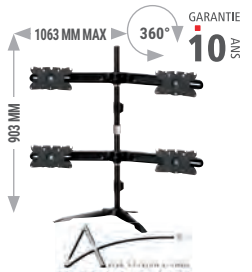

aavara

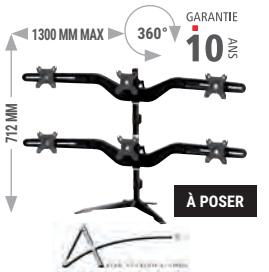

aavara

NOMBRE D'ÉCRANS	3	4	4	6
DIAGONALE	13-27"	15-24"	24-32"	15-24"
VESA	75 x 75, 100 x 100	75 x 75, 100 x 100	75 x 75, 100 x 100, 200 x 100	75 x 75, 100 x 100
POIDS MAX (EN KG)	8 par écran	6 par écran	8 par écran	6 par écran
AMPLITUDE VERT. (MM)	-	Jusqu'à 703	Jusqu'à 903	Jusqu'à 712
INCLINAISON	+/-45°	+/-15°	+/-15°	+/-15°
PIVOT	+/-45°	+/-15°	+/-15°	+/-15°
ROTATION	360°	360°	360°	360°
RANGEMENT CÂBLES	Oui	Oui	Oui	Oui
RÉF. FOURNISSEUR	D27-100CG-3	DS400	DS410	DS600
	RÉF. **903128**	RÉF. **903003**	RÉF. **903756**	RÉF. **903004**

Supports plafonds et bras muraux

PENSEZ-Y
Retrouvez tous nos téléviseurs professionnels
Pages : 269 et 270

SUPPORTS PLAFONDS

A

GARANTIE 05 ANS

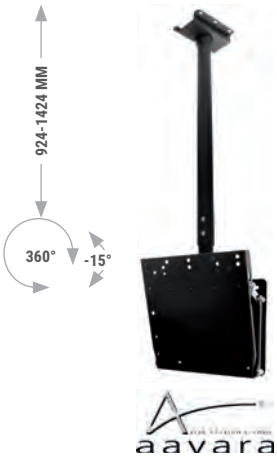

aavara

B

GARANTIE 05 ANS



aavara

C

GARANTIE 05 ANS



Existe en silver

vogel's

D

GARANTIE 05 ANS



Supporte 2 écrans

aavara

E

GARANTIE 05 ANS



F

GARANTIE 02 ANS

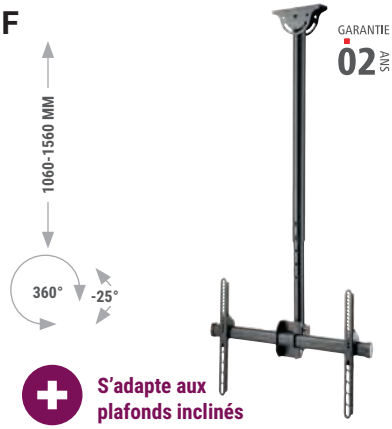

S'adapte aux plafonds inclinés

dacomex

	VESA	POIDS MAX (KG)	INCLINAISON	PIVOT	ROTATION	LONGUEUR DU BRAS (MM)	RÉF. FOURNISSEUR	RÉF.
A	100 x 100 à 200 x 200	60	-15/0°	-	360°	924 à 1424	D9250+EF2020	**902941**
B	Jusqu'à 725 x 450	60	-15/0°	-	-	924 à 1424	D9250+EF6540	**902930**
C	De 100 x 100 à 400 x 400	80	Jusqu'à 20°	-	-	1400	CT1544	**903534**
D	Jusqu'à 725 x 450	60	-15/0°	-	-	924 à 1424	D9250+EF6540x2	**902950**
E	Jusqu'à 800 x 500	75	-15/0°	jusqu'à 130°	-	1024 à 1224	ECF-903231	**903231**
F	200 x 200 à 600 x 400	50	-25/0°	-	360°	1060 à 1560	C70-600FS	**903228**

BRAS MURAUX

A

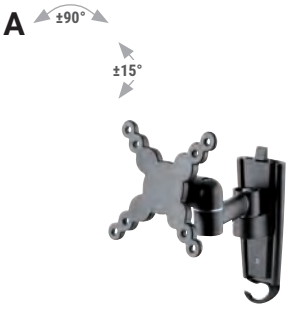

B

GARANTIE 10 ANS



aavara

C

GARANTIE 05 ANS



vogel's

	VESA	POIDS MAX (KG)	INCLINAISON	PIVOT	ROTATION	DISTANCE MUR / ÉCRAN (MM)	RÉF. FOURNISSEUR	RÉF.
A	75 x 75, 100 x 100	18	+/-15°	+/-90°	-	55 à 162	ECF-903032	**903032**
B	75 x 75, 100 x 100	12	+/-20°	+/-20°	90°	90,7	ARO11	**903146**
C	75 x 75 à 200 x 200	16	+/-10°	Jusqu'à 120°	-	77	PFW 2030	**903366**

Supports muraux pour écrans

PENSEZ-Y
Retrouvez nos afficheurs professionnels
Pages : 262 à 266

BRAS MURAUX EXTENSIBLES

A



B



C

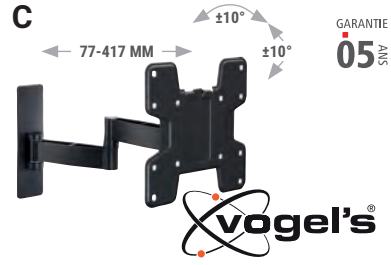

D



E

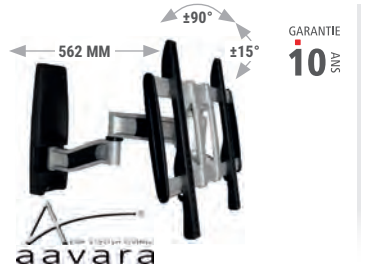

F

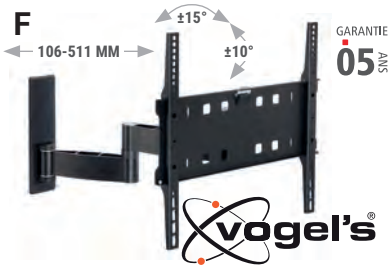

G

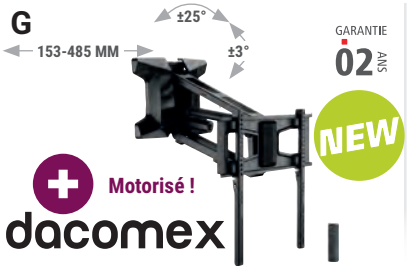

H



I

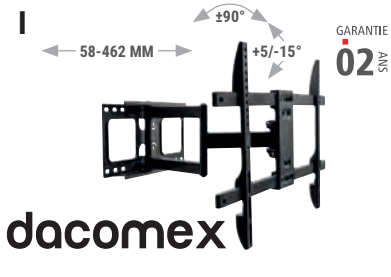

	VESA	POIDS MAX (KG)	INCLINAISON	PIVOT	ROTATION	DISTANCE MUR / ÉCRAN (MM)	RÉF. FOURNISSEUR	RÉF.
A	75 x 75, 100 x 100	15	+/-15°	+/-90°	-	105 à 405	W27-100T	**903165**
B	75 x 75, 100 x 100	12	+/-20°	+/-20°	90°	265	AR110	**903145**
C	100 x 100 à 200 x 200	16	+/-10°	-	-	77 à 417 mm	PFW 2040	**903367**
D	100 x 100 à 200 x 200	35	+/-15°	+/-90°	-	105 à 562	AR220	**903144**
E	100 x 100 à 400 x 400	35	+/-15°	+/-90°	-	562	AR240	**902903**
F	100 x 100 à 400 x 400	35	-15/+10°	-	-	116 à 511 mm	PFW 3040	**903369**
G	200 x 100 à 600 x 400	35	+/-3°	+/-25°		153 à 485 mm	W70-600-M	**968446**
H	200 x 200 à 810 x 510	85	+/-15°	+/-60°	-	110 à 550	A8050	**902900**
I	200 x 200 à 600 x 400	45	+5/-15°	+/-90°	-	58 à 462	W70-600FM	**903113**

SUPPORTS MURAUX FIXES

A



B



C



D

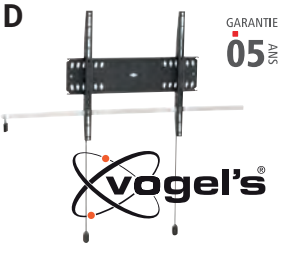

E



F



G



H



	VESA	POIDS MAX (KG)	DISTANCE MUR / ÉCRAN (MM)	RÉF. FOURNISSEUR	RÉF.
A	75 x 75, 100 x 100	25	20	EL1010	**903013**
B	50 x 50 à 200 x 200	35	16	ECF-903033	**903033**
C	100 x 100 à 400 x 400	50	23	ECF-903140	**903140**
D	100 x 100 à 400 x 400	50	27	PFW 4500	**903373**
E	200 x 200 à 600 x 400	75	27	W80-600F-S	**968442**
F	Jusqu'à 800 x 400	75	27	W90-800F-S	**968444**
G	100 x 100 à 800 x 500	75	25	ECF-903130	**903130**
H	Jusqu'à 900 x 600	120	35	W120-900F	**968440**

Supports muraux inclinables

PENSEZ-Y
Retrouvez nos afficheurs tactiles
Pages : 267 et 268



Pivot : +/-30°

dacomex



aavara



aavara

VESA	75 x 75 à 200 x 200	100 x 100 à 200 x 200	100 x 100 à 440 x 330
POIDS MAX (EN KG)	30	60	80
INCLINAISON	+/-20°	-15/0°	-15/0°
DISTANCE MUR / ECRAN (MM)	90	45	48
RÉF. FOURNISSEUR	W42-200S	EF2020	EF4030
RÉF.	**903064**	RÉF. **903010**	RÉF. **902920**

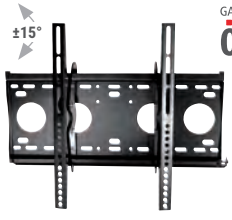

aavara



Sécurisé !

vogel's



aavara

VESA	100 x 100 à 510 x 410	100 x 100 à 600 x 400	100 x 100 à 725 x 450
POIDS MAX (EN KG)	80	75	80
INCLINAISON	+/-15°	15/0°	-15/0°
DISTANCE MUR / ECRAN (MM)	70	52	48
RÉF. FOURNISSEUR	EE5040	PFW 4710	EF6540
RÉF.	**902909**	RÉF. **903377**	RÉF. **902910**



aavara



dacomex



dacomex

VESA	100 x 100 à 810 x 500	200 x 200 à 600 x 400	200 x 200 à 600 x 400
POIDS MAX (EN KG)	80	40	75
INCLINAISON	+/-15°	+/-12°	+4/-10°
DISTANCE MUR / ECRAN (MM)	75	53	47
RÉF. FOURNISSEUR	EE8050	W70-600T	W80-600T-S
RÉF.	**902908**	RÉF. **903136**	RÉF. **968443**



dacomex



dacomex



dacomex

VESA	200 x 200 à 800 x 400	200 x 200 à 800 x 400	Jusqu'à 900 x 600
POIDS MAX (EN KG)	70	75	120
INCLINAISON	+3°/-12°	+4/-10°	+/-10°
DISTANCE MUR / ECRAN (MM)	49	47	80
RÉF. FOURNISSEUR	W90-800T	W90-800T-S	W120-900T
RÉF.	**903135**	RÉF. **968445**	RÉF. **968441**

: NOUVEAUTÉ

Supports écrans sur roulettes

Support sur roulettes pour grands écrans

GARANTIE 02 ANS

Supporte jusqu'à 140 kg !

- Diagonale des écrans : 70-120"
- VESA : 200 x 200 à 1000 x 600
- Poids max supporté : 140 kg
- Inclinaison : +5/-10°
- Hauteur ajustable : de 1250 à 1600 mm
- Passage de câbles : oui
- Dimensions de la base : 1250 x 760 mm
- Accessoires : tablette pour caméra et tablette pour accessoires audio-vidéo
- 4 roulettes avec frein

NEW



dacomex

	RÉF. DACOMEX	RÉF.
Support sur roulettes pour grands écrans	S120-1000W	**968449**

Support à roulettes pour écran

GARANTIE 02 ANS

- VESA : 200 x 200, 400 x 200, 300 x 300, 400 x 400, 600 x 400
- Poids max : 50 kg
- Inclinaison : +/-10° (verticale)
- Rotation : non
- Dimensions : 880 x 665 x 1803 mm
- Accessoires : tablette pour caméra et tablette pour accessoires audio-vidéo fournies
- 4 roulettes, dont 2 avec frein



dacomex

	RÉF. DACOMEX	RÉF.
Support à roulettes pour écran	S70-600W	**903256**

Support sur roulettes pour écran

GARANTIE 05 ANS

Ce support sur roulettes est équipé de 4 roues freinées pour vous permettre de déplacer facilement votre écran. Epuré, il s'intègrera parfaitement dans chacune de vos pièces.

- VESA : 100 x 100 à 400 x 400
- Poids max : 80 kg
- Inclinaison : jusqu'à 120° (verticale)
- Passage de câbles dans la structure du support

Existe en silver !

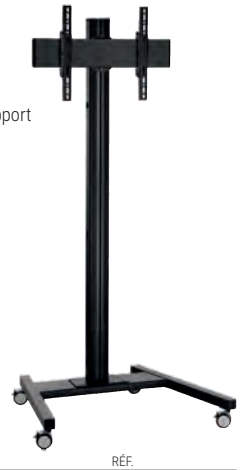

vogel's

	RÉF.VOGEL'S	RÉF.
Support sur roulettes pour écran	T1844B	**903535**

Support sur roulettes pour écrans

GARANTIE 05 ANS

Ce chariot est une solution idéale pour le montage d'écrans sur une base mobile dans les expositions, écoles… Il est équipé de diverses options : plusieurs étagères, un manche pour une manipulation facile.

- Diagonale des écrans : de 36 à 55"
- VESA : de 200 x 100 à 670 x 510
- Poids max supporté : 50 kg
- Hauteur du trolley / pied : 1925 mm
- Hauteur max centre / écran : 1660 mm



vogel's

	RÉF.VOGEL'S	RÉF.
Support sur roulettes pour écran	PFB 175	**903463**

Support sur roulettes motorisé

GARANTIE 02 ANS

Ce support TV motorisé à hauteur réglable est une solution polyvalente pour ceux qui recherchent une visualisation mobile ou partagée de téléviseurs pour des présentations, des vidéoconférences et plus encore. La conception puissante à double moteur offre une grande capacité pour soulever et abaisser les téléviseurs les plus lourds (120 kg / 264,6 lb). Ce support offre la solution parfaite pour collecter, afficher et partager des informations adaptées aux besoins changeants d'aujourd'hui.

- VESA : 200 x 200 à 800 x 600
- Poids max. supporté : 120 kg
- Inclinaison : +5/-10°
- Accessoires : 2 tablettes

NEW









dacomex

	RÉF. DACOMEX	RÉF.
Support sur roulettes motorisé	S100-800W-M	**968448**

Supports écrans au sol et accessoires

Support à roulettes pour écrans de 37 à 70"

Orientation portrait et paysage !

Ce support permet de faie basculer facilement l'écran du mode portrait au mode paysage. Sa conception sans outil offre une variété d'angles de vision. Il est facile à transporter grâce à sa poignée intégrée ainsi qu'aux 4 roulettes qui sont verrouillables. Ces dernières assurent une stabilité maximale.

NEW

- Diagonale des écrans : 37-70"
- VESA : 200 x 200 à 600 x 400
- Poids max supporté : 70 kg
- Inclinaison : +5/-12°
- Rotation : 0/+90°
- Hauteur réglable : de 1250 à 1600 mm
- Accessoires : tablette pour caméra et tablette pour accessoires audio-vidéo
- 4 roulettes avec frein



dacomex

	RÉF. DACOMEX	RÉF.
Support roulettes portrait / paysage	S70-600W-LP	**968450**

Support à roulettes pour écrans interactifs de 37 à 70"

GARANTIE 02 ANS

Compatible avec le Samsung Flip et le Surface Hub 2S !

L'interface rotative permet aux utilisateurs de faire pivoter facilement l'écran de 90° du portrait au paysage, et l'inclinaison de 5° offre une posture ergonomique et plus naturelle lors de l'écriture.

NEW

- Diagonale des écrans : 37-70"
- VESA : 200 x 200 à 600 x 400
- Poids max supporté : 70 kg
- Inclinaison : 0/+5°
- Rotation : 0/+90°
- Hauteur réglable : non
- 4 roulettes avec frein
- Accessoires : tablette pour accessoires audio-vidéo (29 x 42 cm)



dacomex

	RÉF. DACOMEX	RÉF.
Support roulettes pour écrans interactifs	S70-600W-R	**968451**

Trépied pour écrans

GARANTIE 02 ANS

Ce trépied, conçu avec du métal et du bois, saura s'intégrer parfaitement dans n'importe quelle pièce. Il apportera simplicité et design.

- Diagonale des écrans : 45-65"
- VESA : de 200 x 200 à 600 x 400
- Poids max : 32 kg / 70.4 lbs
- Pivot : +/-180



dacomex

	RÉF. DACOMEX	RÉF.
Trépied pour écrans	S65-600E	**903129**

Support sur pied pour écrans jusqu'à 65"

GARANTIE 05 ANS

Ce support Vogel's s'intègrera parfaitement dans toutes vos pièces !

Grâce au passage de câbles dédié, tous les câbles seront masqués.

- VESA : 100 x 100 à 400 x 400
- Poids max. supporté : 80 kg
- Dimensions max sol/écran : 1700 mm
- Dimensions : 1800 x 772 x 578 mm



vogel's

	RÉF.VOGEL'S	RÉF.
Support sur roulettes pour écran	F1844B	**903536**

Support sur pied pour écran

GARANTIE 02 ANS

Ce support sur pied, à la fois pratique et élégant, a été conçu pour une utilisation dans des bureaux, des salles de réunions ou des boutiques. Il dispose d'un système de management des câbles, qui dissimulera complètement les cordons, et d'une tablette sur laquelle vous pourrez poser un décodeur ou un lecteur DVD par exemple.

NEW

- VESA : de 200 x 200 à 600 x 400
- Poids max : 40 kg
- Inclinaison : non
- Rotation : non
- Pivot : +/- 35°
- Dimensions : 660 x 400 x 1466 mm (L x l x h)
- Accessoires : une tablette



dacomex

	RÉF. DACOMEX	RÉF.
Support sur pied	S75-600F	**903586**

Support mural pour télécommande

2 systèmes de fixation !

Ce support élégant permet de déposer des télécommandes, des stylos, des feutres ou autres.. Vos salles de réunion seront ainsi rangées et vous ne chercherez plus les télécommandes ! Robuste, il supporte jusqu'à 2 kg !

2 options de montage sont possible :

- En vissant le support au mur (visserie fournie)
- En collant le support au mur grâce à l'adhésif fourni

Ce support est également doté d'une fente dans le bas afin de limiter l'accumulation de poussière ou d'humidité.

- Dimensions : 193 x 50 x 111 mm
- Poids supporté : 2 kg
- Couleur : gris anthracite
- Boite de 2 supports



	RÉF.
Support mural pour télécommande (2 pièces)	**903426**

: NOUVEAUTÉ

Supports pour vidéoprojecteurs

A



B



aavara

C

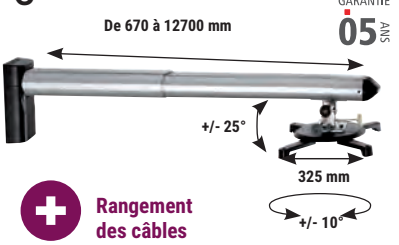

Rangement des câbles

aavara

D

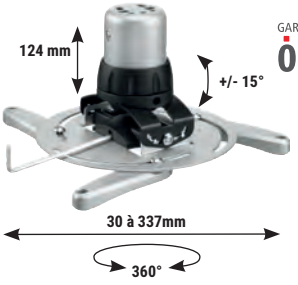

vogel's

Existe en blanc

E



F



G

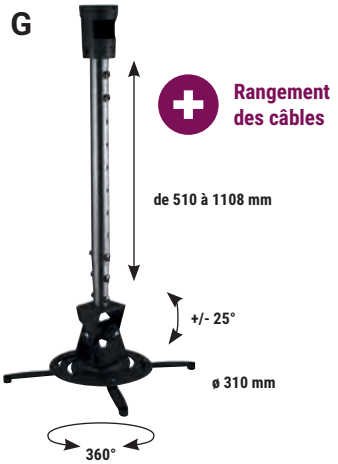

H

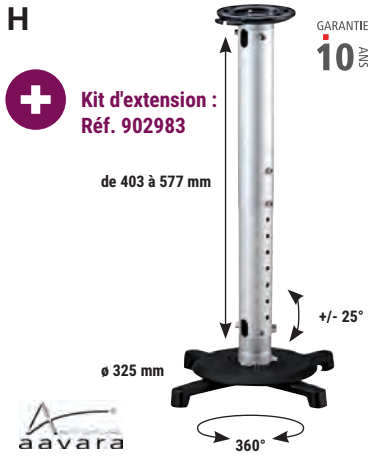

aavara

I



vogel's

J



		LONGUEUR DU BRAS	DIAMÈTRE PLATINE / DIMENSIONS CAISSON	INCLINAISON	ROTATION	POIDS SUPPORTÉ	RÉF. FOURNISSEUR	RÉF.
A	Support plafond caisson	270 mm	270 x 245 x 118 mm	+/-90°	360°	10 kg	ECF-903093	**903093**
B	Support mural ultra courte focale	De 310 à 540 mm	325 mm	+/-5° (côté mur) +/-10° (côté vidéoprojecteur)	Non	15 kg	PB053	**903248**
C	Support mural courte focale	De 670 à 1270 mm	325 mm	+/-5° (côté mur) +/-25° (côté vidéoprojecteur)	+/-10°	12 kg	PB120	**903246**
D	Support plafond	124 mm	De 30 à 337 mm	+/-15°	360°	20 kg	PPC1500	**903186**
E	Support plafond	150 mm	De 54 à 320 mm	+/-15°	360°	13,5 kg	ECF-903106	**903106**
F	Support plafond	220 mm	320 mm	+/-25°	360°	13,5 kg	ECF-903089	**903089**
G	Support plafond	De 510 à 1108 mm	310 mm	+/-25°	360°	13,6 kg	ECF-903102	**903102**
H	Support plafond	De 403 à 577 mm (Jusqu'à 955 mm avec le kit d'extension)	325 mm	+/-25°	360°	15 kg	PL320	**902982**
J	Support plafond	De 550 à 850 mm	De 30 à 337 mm	+/-15°	360°	20 kg	PPC1555	**903466**
I	Table roulante	Réglable de 772 à 872 mm	-	Plateau inclinable	-	10 kg	ECF-965033	**965033**

Vidéoprojecteurs

ÉDUCATION/FORMATION

	GARANTIE 03 ANS	GARANTIE 03 ANS	GARANTIE 05 ANS		GARANTIE 02 ANS
					
	BenQ	BenQ	BenQ	Optoma	Optoma
			Vendu avec support mural	Fonction souris et pointeur Laser	Lumineux et compact
MODÈLE	**MX808STH**	**EW800ST**	MW855UST+	W319USTire	W309ST
RÉSOLUTION	1024 x 768	1280 x 800	1280 x 800	1280 x 800	1024 × 768
LUMINOSITÉ (LUMENS)	3 600	3 300	3 500	3 500	3 800
TECHNOLOGIE	DLP	DLP	DLP	DLP	DLP
CONTRASTE	-	20000:1	10 000:1	18 000 : 1	25 000 :1
AFFICHAGE NATIF	4:3	16:10	16:10	16:10	16:10
RATIO DE PROJECTION	0,61:1	0,49	0.35	0.52.1	0.52:1
SOURCE LUMINEUSE	Lampe	Lampe	Lampe	Lampe	Lampe
DURÉE DE VIE DE LA LAMPE	Jusqu'à 15 000 heures	Jusqu'à 5 000 heures	5 000 heures	4 500 heures	6 000 heures
DISTANCE DE PROJECTION	1 à 3 mètres	Jusqu'à 1 mètre	-	Jusqu'à 0,69 mètre	Jusqu'à 3,4 mètres
TÉLÉCOMMANDE	Oui	Oui	Oui	Oui	Oui
POIDS (KG)	3,89	2,6	5	4,63	3
	RÉF. **338076**	RÉF. **338107**	RÉF. **337188**	RÉF. **338052**	RÉF. **338051**

MULTIFONCTIONS ET BTOB

			
	BenQ	BenQ	Optoma
MODÈLE	**MS560**	**EW600**	**W381**
RÉSOLUTION	1920 x 1200	1280 x 800	1280 x 800
LUMINOSITÉ (LUMENS)	3 200	3 600	3 900
TECHNOLOGIE	DLP	DLP	DLP
CONTRASTE	13000:1	20000:1	25 000 : 1
AFFICHAGE NATIF	04:03	16:10	16:10
RATIO DE PROJECTION	1.96 - 2.15:1	2,56 - 2,68	1.55 : 1 - 1.73 : 1
SOURCE LUMINEUSE	Lampe	Lampe	Lampe
DURÉE DE VIE DE LA LAMPE	Jusqu'à 15 000 heures	Jusqu'à 15 000 heures	Jusqu'à 6 000 heures
DISTANCE DE PROJECTION	1,7 - 3,8 mètres	1,7 - 3,8 mètres	1 - 12 mètres
TÉLÉCOMMANDE	Oui	Oui	Oui
POIDS (KG)	1,9	2,5	3
	RÉF. **338109**	RÉF. **337339**	RÉF. **338054**

NOMADES

	GARANTIE 03 ANS			
				
	BenQ		Optoma	
MODÈLE	**MW632ST**	**S381**	**X381**	**X400LVe**
RÉSOLUTION	1280 x 800	800 x 600	1 024 x 768	1 024 x 768
LUMINOSITÉ (LUMENS)	3200	3 900	3 900	4 000
TECHNOLOGIE	DLP	DLP	DLP	DLP
CONTRASTE	13 000:1	25 000:1	25 000:1	25 000:1
AFFICHAGE NATIF	16:10	4:3	4:3	4:3
RATIO DE PROJECTION	0.72 - 0.87:1	1.94 : 1 - 2.16 : 1	1.94 : 1 - 2.16 : 1	1.94 : 1 - 2.16 : 1
SOURCE LUMINEUSE	Lampe	Lampe	Lampe	Lampe
DURÉE DE VIE DE LA LAMPE	Jusqu'à 6 000 heures	6 000 heures	6 000 heures	6 000 heures
DISTANCE DE PROJECTION	1 mètres	1 - 12 mètres	1 - 12 mètres	1 - 12 mètres
TÉLÉCOMMANDE	Oui	Oui	Oui	Oui
POIDS (KG)	2,6	3,05	2,99	3,05
	RÉF. **337202**	RÉF. **338056**	RÉF. **338058**	RÉF. **338059**

Vidéoprojecteurs

SONY

MULTI-FONCTIONS / BTOB ET ÉDUCATION





	Incroyablement léger et compact, laser longue durée	Très léger		Très lumineux avec réglage intelligent	
MODÈLE	VPL-CWZ10	VPL-PHZ51	VPL-PHZ61	VPL-FHZ80	VPL-FHZ85
RÉSOLUTION	1280 x 800	1920 x 1200	1920 x 1200	1920 x 1200	
LUMINOSITÉ (LUMENS)	5 000	5300 (5800 au centre)	6400 (7000 au centre)	6000 (6500 au centre)	7300 (8000 au centre)
TECHNOLOGIE	3LCD	3LCD	3LCD	3LCD	
CONTRASTE	∞ : 1	∞ : 1	∞ : 1	∞ : 1	
AFFICHAGE NATIF	16:10	16:10	16:10	16:10	
RATIO PROTECTION	1.29:1 à 2.07:1	1,23-1,97:1	1,23-1,97:1	1,39:1 à 2,23:1 avec optique standard*	
SOURCE LUMINEUSE	Laser	Laser	Laser	Laser	
DURÉE DE VIE DE LA LAMPE	20 000 heures	20 000 heures	20 000 heures	20 000 heures	
COLORIS	Blanc	Blanc	Blanc	Noir ou blanc	
TÉLÉCOMMANDE	Oui	Oui	Oui	Oui	
POIDS (KG)		6,8	7		
				NOIR / BLANC	NOIR / BLANC
	RÉF. **772694**	RÉF. **773620**	RÉF. **773674**	RÉF. **751143** / **751145**	RÉF. **751144** / **751146**

* Optiques optionnelles disponibles allant de 0,33 : 1 à 4,84 : 1



	Lens shift plus ample et laser longue durée		
MODÈLE	VPL-FHZ91	VPL-FHZ101	VPL-FHZ131
RÉSOLUTION	1920 x 1200	1920 x 1200	1920 x 1200
LUMINOSITÉ (LUMENS)	9 000	10 000	13 000
TECHNOLOGIE	3LCD	3LCD	3LCD
CONTRASTE	∞ : 1	∞ : 1	∞ : 1
AFFICHAGE NATIF	16:10	16:10	16:10
RATIO PROTECTION	1,30-1,96:1 avec optique standard	1,30-1,96:1 avec optique standard	1,30-1,96:1 avec optique standard
SOURCE LUMINEUSE	Laser	Laser	Laser
DURÉE DE VIE DE LA LAMPE	20 000 heures	20 000 heures	20 000 heures
COLORIS	Noir ou blanc	Noir ou blanc	Noir ou blanc
TÉLÉCOMMANDE	Oui	Oui	Oui
POIDS (KG)	26	26	27
	NOIR / BLANC	NOIR / BLANC	NOIR / BLANC
	RÉF. **792962** / **792961**	RÉF. **792963** / **773382**	RÉF. **792966** / **792965**

RÉSIDENTIEL ET HOME-CINEMA




	Étoiles des numériques 2023**	Luminosité et performance durable
MODÈLE	VPL-XW5000 *	VPL-XW7000 *
RÉSOLUTION	3840 x 2160	3840 x 2160
LUMINOSITÉ (LUMENS)	2000	3 200
TECHNOLOGIE	Matrice SXRD 4K native et processeur X1 ultimate	Matrice SXRD 4K native et processeur X1 ultimate
CONTRASTE	∞ : 1	∞ : 1
AFFICHAGE NATIF	16:10	16:10
RATIO PROTECTION	1,38:1 à 2,21:1	1,35:1 à 2,84:1
SOURCE LUMINEUSE	Laser	Laser
DURÉE DE VIE DE LA LAMPE	20 000 heures	20 000 heures
COLORIS	Noir ou blanc	Noir ou blanc
TÉLÉCOMMANDE	Oui	Oui
	NOIR / BLANC	NOIR / BLANC
	RÉF. **793004** / **793005**	RÉF. **793002** / **793003**

*Uniquement pour les revendeurs accrédités home-cinéma.
**Les Étoiles des Numériques récompensent les modèles phares de l'année par leurs différents laboratoires de tests.

Écrans de projection

ÉCRANS SUR PIED



Verrins à gaz !

SUPPORT	**Trépied**	**Trépied**	**Trépied**	**Trépied**	**Portable**
FORMAT	1:1	1:1	1:1	4:3	4:3
ANGLE DE VISION	110°	110°	110°	110°	110°
DIMENSIONS (TOILE)	152 x 152 cm	178 x 178 cm	213 x 213 cm	164 x 123 cm	163 x 122 cm
DIMENSIONS (CARTER)	174 x 17 x 13 cm	201 x 17 x 13 cm	237 x 17 x 13 cm	191 x 18 x 12,5 cm	189 x 15,5 x 14,5 cm
FONCTIONNALITÉS	Ralentisseur de propagation des flammes et humidité - Poignée de transport	Ralentisseur de propagation des flammes et humidité - Poignée de transport	Ralentisseur de propagation des flammes et humidité - Poignée de transport	Ralentisseur de propagation des flammes et humidité - Poignée de transport	Ralentisseur de propagation des flammes et humidité - Poids : 9,3 kg
	RÉF. **964102**	RÉF. **964112**	RÉF. **964122**	RÉF. **964171**	RÉF. **964161**

ÉCRANS MURAUX MANUELS

MOTORISÉ



SUPPORT	**Mural ou plafond (manuel)**	**Mural ou plafond (manuel)**	**Mural ou plafond (manuel)**	**Mural ou plafond (manuel)**	**Mural ou plafond (motorisé)**
FORMAT	4:3	4:3	4:3	4:3	16 : 9
ANGLE DE VISION	110°	110°	110°	110°	110°
DIMENSIONS (TOILE)	171 x 128 cm	203 x 152 cm	243 x 182 cm	305 x 229 cm	221 x 124 cm
DIMENSIONS (CARTER)	193 x 15 x 13,5 cm	228 x 15 x 13,5 cm	268 x 15 x 13,5 cm	324,5 x 15 x 13,5 cm	249 x 9,4 x 8 cm
OPTIONS	-	-	-	-	Télécommande, interrupteur et adaptateur secteur inclus
FONCTIONNALITÉS	Toile épaisse infroissable, ralentisseur de propagation des flammes et humidité, à bordure noire pour un meilleur cadrage. Carter métallique plus robuste	Toile épaisse infroissable, ralentisseur de propagation des flammes et humidité, à bordure noire pour un meilleur cadrage. Carter métallique plus robuste	Toile épaisse infroissable, ralentisseur de propagation des flammes et humidité, à bordure noire pour un meilleur cadrage. Carter métallique plus robuste	Toile épaisse infroissable, ralentisseur de propagation des flammes et humidité, à bordure noire pour un meilleur cadrage. Carter métallique plus robuste	Toile épaisse infroissable, ralentisseur de propagation des flammes et humidité, à bordure noire pour un meilleur cadrage. Carter métallique plus robuste
	RÉF. **964131**	RÉF. **964143**	RÉF. **964144**	RÉF. **964145**	RÉF. **964157**

ECRANS MURAUX MOTORISÉS



SUPPORT	**Mural ou plafond (motorisé)**	**Mural ou plafond (motorisé)**	**Mural ou plafond (motorisé)**	**Mural ou plafond (motorisé)**
FORMAT	4:3	4:3	4:3	16 : 9
ANGLE DE VISION	110°	110°	110°	110°
DIMENSIONS (TOILE)	203 x 152 cm	243 x 182 cm	305 x 229 cm	265 x 149 cm
DIMENSIONS (CARTER)	231 x 9,4 x 8 cm	271 x 9,4 x 8 cm	337 x 9,4 x 8 cm	293 x 9,4 x 8 cm
OPTIONS	Télécommande, interrupteur et adaptateur secteur inclus	Télécommande, interrupteur et adaptateur secteur inclus	Télécommande, interrupteur et adaptateur secteur inclus	Télécommande, interrupteur et adaptateur secteur inclus
FONCTIONNALITÉS	Toile épaisse infroissable, ralentisseur de propagation des flammes et humidité, à bordure noire pour un meilleur cadrage. Carter métallique plus robuste	Toile épaisse infroissable, ralentisseur de propagation des flammes et humidité, à bordure noire pour un meilleur cadrage. Carter métallique plus robuste	Toile épaisse infroissable, ralentisseur de propagation des flammes et humidité, à bordure noire pour un meilleur cadrage. Carter métallique plus robuste	Toile épaisse infroissable, ralentisseur de propagation des flammes et humidité, à bordure noire pour un meilleur cadrage. Carter métallique plus robuste
	RÉF. **964147**	RÉF. **964148**	RÉF. **964149**	RÉF. **964158**

CHARGEBOX

ChargeBox® FRANCE
L'énergie du monde mobile



Pieuvre de rechargement

Chargeur de table FAST CHARGE !

MADE IN FRANCE · TOP QUALITÉ ! · GARANTIE 10 ANS

Chargeur de table Welcom, idéal pour vos salles de réunion, permet aux collaborateurs de recharger leurs téléphones et tablettes grâce à un objet unique en son genre.

Dimensions : Haut 21,1 x 14 cm
Poids : 4 Kg
Chargeur à induction sans fil
Configuration des câbles : 1 USB C Fast Charge, 1 USB C, 1 iPhone Fast Charge 1 iPhone, 1 Micro USB
Matériaux : Acier et Inox brossé 30/10ème
INOX verni à très haute température (anti-trace)
Structure garantie 10 ans

	RÉF.CHARGEBOX	RÉF.
Pieuvre de rechargement WELCOM	WEL	**772855**

Meuble de rechargement tout appareil

10 casiers téléphones, tablettes et laptop/Mac !

MADE IN FRANCE · TOP QUALITÉ ! · GARANTIE 10 ANS

Meuble de rechargement Integral 10 composé de 8 casiers pour téléphones/tablettes et 2 casiers pour laptop/Mac. 2 versions possibles : murale ou avec option colonne. Casiers avec serrures à code.



Dimensions version murale : 62 cm (H) x 50 cm (L) x 30 cm (P)
Poids : 38 Kg
Dimensions avec option colonne : 180 cm (H) x 56 cm (L) x 35 cm (P)
Poids avec option colonne : 120 Kg
Dimensions casiers téléphones/tablettes : 7 cm (H) x 20 cm (L) x 28 cm (P)
Dimensions casiers laptop/Mac : 7 cm (H) x 40 cm (L) x 28 cm (P)
Matériaux : Aluminium 15/10ème et acier 25/10ème
Configuration par casier : 1 câble iPhone, 1 câble USB C + prise 220V pour les 2 casiers laptop/Mac
Produit pré-cablé

	RÉF.CHARGEBOX	RÉF.
Meuble Integral 10 tout appareil	INT - 2C	**772856**
Option colonne	INT - COL	**772857**

Configuration serrures RFID sur commande. Configuration des câbles sur mesure sur commande

Meuble de rechargement pour laptop/Mac

6 casiers pour laptop/Mac !

MADE IN FRANCE · TOP QUALITÉ ! · GARANTIE 10 ANS

Meuble de rechargement Integral 6 composé de 6 casiers pour laptop/Mac. 2 versions possibles : murale ou avec option colonne. Casiers avec serrures à code.



Dimensions version murale : 62 cm (H) x 50 cm (L) x 30 cm (P)
Poids : 38 Kg
Dimensions avec option colonne : 180 cm (H) x 56 cm (L) x 35 cm (P)
Poids avec option colonne : 120 Kg
Dimensions casiers laptop/Mac : 7 cm (H) x 40 cm (L) x 28 cm (P)
Matériaux : Aluminium 15/10ème et acier 25/10ème
Configuration par casier : 1 câble USB C + prise 220V
Structure garantie 10 ans
Produit pré-cablé

	RÉF.CHARGEBOX	RÉF.
Meuble Integral 6 pour laptop/Mac	INT6 - 2C	**772858**
Option colonne	INT - COL	**772859**

Configuration serrures RFID sur commande. Configuration des câbles sur mesure sur commande

Meuble de rechargement pour 48 téléphones

Gérez vos flottes de téléphones !

MADE IN FRANCE · TOP QUALITÉ ! · GARANTIE 10 ANS

Meuble de rangement et de rechargement hyper compact. Montage en série possible des meubles : jusqu'à 6 meubles sur une seule prise. Deux meubles peuvent être superposés. Fixation murale avec pieds de soutien inclus.

Dimensions meuble : 70 cm (H) x 105 cm (L) x 25 cm (P)
Dimensions casier : 6 cm (H) x 14,2 cm (L) x 21 cm (P)
Poids : 55 Kg
Matériaux : Acier 15/10ème et 25/10ème
Configuration par casier : 1 câble iPhone, 1 câble USB C
Configuration serrures : à cadenas
Structure garantie 10 ans
Produit pré-cablé



	RÉF.CHARGEBOX	RÉF.
Meuble de rechargement TEAM 48	T48 - 2C	**772860**

Meuble de rechargement pour téléphones et tablettes

Gérez vos flottes de tablettes et de téléphones !

MADE IN FRANCE · TOP QUALITÉ ! · GARANTIE 10 ANS

Meuble de rangement et de rechargement hyper compact pour 16 tablettes et 8 téléphones. Montage en série possible des meubles : jusqu'à 6 meubles sur une seule prise. Deux meubles peuvent être superposés. Fixation murale avec pieds de soutien inclus.

Dimensions meuble : 70 cm (H) x 105 cm (L) x 25 cm (P)
Dimensions casier téléphones : 6 cm (H) x 14,2 cm (L) x 21 cm (P)
Dimensions casier tablettes : 6 cm (H) x 34,8 cm (L) x 21 cm (P)
Poids : 48 Kg
Matériaux : Aluminium 15/10ème et acier 25/10ème
Configuration par casier téléphone : 1 câble iPhone, 1 câble USB C
Configuration par casier tablette : 1 câble USB C
Configuration serrures : à cadenas
Structure garantie 10 ans
Produit pré-cablé



	RÉF.CHARGEBOX	RÉF.
Meuble de rechargement TEAM 16+8	T16 - 2C	**772861**

Équipement de rechargement et sécurisation mobile

Les chariots de recharge

Le cœur de l'offre Locknharge !

Ils peuvent accueillir jusqu'à 20, 30 à 40 périphériques: iPads, tablettes, laptops et plus encore ! Ils sont tous fournis dorénavant avec les fameux paniers locknharge. Le concept ouvert innovant et les paniers Locknharge permettent de distribuer les appareils plus rapidement. Ce sont jusqu'à 70h de temps d'enseignement en plus par chariot par an qui peuvent ainsi être gagnées.

› **Gamme Joey** : chariot à ouverture sur le dessus. Garantie 10ans Locknharge incluse.

› **Gamme Carrier** : chariot à ouverture sur le dessus. Le plateau s'ouvre et se transforme en bureau ou fait office d'étagère. Garantie à vie Locknharge incluse.



Réf. 903083



TOP QUALITÉ ! GARANTIE 10 ANS GARANTIE ∞ À VIE

Réf. 903078

RÉF.	
GAMME JOEY	
Chariot pour 30 appareils	**903083**
Chariot pour 40 appareils	**903154**
GAMME CARRIER	
Chariot pour 20 appareils	**903076**
Chariot pour 30 appareils	**903077**
Chariot pour 40 appareils	**903078**

Les armoires de recharge

Ces armoires de haute qualité peuvent être fixées au mur ou posées sur un bureau et rechargent jusqu'à 16 appareils mobiles.

› **Gamme Carrier** : armoire de charge universelle équipée de prises 240 V pour tablettes et PC portables. Les 2 paniers Locknharge et les racks de stockage pour appareils plus grands sont inclus dans le prix.

› **Gamme IQ** : armoire de charge USB pour iPad et tablettes. Les 2 paniers Locknharge et les racks de stockage pour appareils plus grands sont inclus dans le prix.

› **Gamme Putnam** : armoires pour 8 ou 16 iPhones ou ipad, précâblée Lightning, avec indicateur LED d'état de charge externes



Réf. 902974 **Réf. 902975**

GARANTIE ∞ À VIE



Réf. 902973



Réf. 903236

RÉF.	
GAMME CARRIER	
Armoire pour 10 appareils	**902973**
GAMME IQ POUR IPAD ET TABLETTE	
Armoire pour 10 appareils	**903236**
Armoire pour 10 appareils USB-C™	**902956**
GAMME PUTNAM POUR IPAD ET IPHONE	
Armoire pour 8 appareils	**902974**
Armoire pour 16 appareils	**902975**

Les armoires connectées

Ces tours connectées avec logiciel Cloud inclus offrent une solution complète pour le rechargement, le stockage, la sécurisation des appareils mobiles ainsi que la gestion efficace des flux opérationnels. Casier connecté innovant pour éliminer la gestion manuelle des appareils et pour automatiser la distribution/ retour sans contact d'appareils, SAV . Accès des utilisateurs aux tours grâce à l'intégration d'un annuaire externe

› Gérez plusieurs armoires à partir d'un portail web unique et centralisé.

› Intégration du logiciel par API

› Chaque casier est équipé d'une prise 240V et d'une prise USB (USB-C™ pour la **Réf. 903975**)

› Kit optionnel de mise en réseau, donner un accès aux transferts de données à chaque casier grâce aux connexions Ethernet individuelles

› Accès avec un code PIN ou RFID

GARANTIE ∞ À VIE



Réf. 903065



Réf. 903059

RÉF.	
GAMME CONNECTÉE FUYL	
Armoire 5 casiers	**903065**
Armoire 15 casiers	**903059**
Armoire 15 casiers pro USB-C™	**903975**

La station de recharge ultra mobile

La mallette CarryOn est ultra-mobile ou peut se fixer au mur et permet de recharger, sécuriser et transporter jusqu'à 5 ipad ou tablettes. Très légères avec leur structure en aluminium.



Réf. 903067

GARANTIE ∞ À VIE



Réf. 903079

RÉF.	
GAMME CARRYON	
Mallette de charge Noire pour 5 appareils	**903079**
Mallette de charge Bleue pour 5 appareils	**903067**

Solutions mobilité, serveur et PC

Intégration serveur PC	307
Périphériques PC et accessoires bureautques	327
Téléphonie et conférence	375
Mobilité	391
Consommables	407



Duplicateur autonome de SSD M.2
Réf. 924620
Page 323

Copieur disque dur Sata 3,5"/2,5" vers SSD M.2. NVMe
Réf. 508350
Page 323

Adaptateur RAID SSD vers SATA 2,5"
Réf. 307607
Page 312

Intégration serveur et PC

Boîtiers serveurs 2U, 3U et 4U **308**

Boîtiers tour PC et accessoires **309**

Backplanes et racks pour SSD 2,5" **310**

Backplanes, racks amovibles ICY DOCK **311**

Adaptateur disque SSD M.2 et mSATA **312**

Connectique d'intégration PC et serveurs - SATA **313**

Connectique d'intégration PC et serveurs - SATA / SAS / USB et alimentations **314**

Connectique d'intégration PC et serveurs - Alimentations **315**

Connectique d'intégration PC / serveurs - alimentations et accessoires **316**

Ventilateurs de rechange et pâte thermique **317**

RASPBERRY **318**

Accessoires RASPBERRY et barrettes mémoire **319**

Cartes contrôleur SATA et USB **320**

Cartes ports série RS-232 et ports LPT parallèles **321**

Cartes graphiques externes USB et audio USB **322**

Adaptateurs et Stations d'accueil pour disques et SSD **323**

SSD et disques durs professionnels **324**

Boîtiers externes 2,5" et SSD SATA **325**

Boîtiers pour SSD NVMe et disques durs 3,5" **326**



Boîtiers serveurs 2U, 3U et 4U

BOÎTIERS SERVEURS RACKABLES 19'' 2U ET 3U






PLUS PRODUIT	**Economique et complet !**	**Façade amovible à verrouillage !**	**Spécialement conçu pour les coffrets !**	**Pour les hautes performances !**
HAUTEUR	2U	2U	3U	3U
PROFONDEUR	380 mm	551 mm	300 mm	380 mm
FORMAT	MicroATX (243 x 243 mm) Mini-ITX (170 x 170 mm)	ATX (304 x 243 mm) MicroATX (243 x 243 mm)	ATX (304 x 243 mm) MicroATX (243 x 243 mm) Mini-ITX (170 x 170 mm)	ATX (304 x 243 mm) MicroATX (243 x 243 mm) Mini-ITX (170 x 170 mm)
NOMBRE DE SLOTS PCI / PCIE	x 4 Low Profile - prof. max : 170 mm	x 7 Low Profile - prof. max : 260 mm	x 4 - prof max : 160 mm	x 4 - prof max : 330 mm
FORMAT D'ALIMENTATION	ATX à ventilation arrière (prof max 180 mm) (**Réf. 801420**)	ATX à ventilation arrière (prof max 180 mm) (**Réf. 801420**)	ATX (prof max 140 mm)	ATX (prof max 180 mm)
PORTS USB	2 x USB 2.0 (en façade)	2 x USB 2.0 (en façade)	2 x USB 2.0 (en façade)	2 x USB 2.0 (en façade)
EMPLACEMENTS 5,25" VISIBLES	x 2	x 2	x 1	x 3
EMPLACEMENTS 3,5" VISIBLES	-	x 1	-	-
EMPLACEMENTS 3,5" INVISIBLES	x 2	x 4	x 3	x 5
EMPLACEMENTS 2,5"	-	-	-	-
EMPLACEMENTS POUR VENTILATEUR(S) ARRIÈRE	-	1 x 60 mm	1 x 60 mm	2 x 60 mm
QUANTITÉ DE VENTILATEUR(S) ARRIÈRE FOURNI(S)	-	1 x 60 x 25 mm	-	-
EMPLACEMENTS POUR VENTILATEUR(S) EN FACADE	2 x 80 mm + filtre	-	4 x 60 mm	2 x 80 mm
QUANTITÉ DE VENTILATEUR(S) EN FACADE FOURNI(S)	2 x 80 x 20 mm	-	2 x 60 x 25 mm	2 x 80 x 25 mm
EMPLACEMENTS POUR VENTILATEUR(S) INTERNE(S)	-	3 x 80 mm	2 x 60 mm	-
QUANTITÉ DE VENTILATEUR(S) INTERNE(S) FOURNI(S)	-	2 x 80 x 25 mm	-	-
REMARQUES	La profondeur de l'alimentation fait varier la profondeur des baies 5,25". Idem pour les cartes Low Profile avec la baie 3,5"	Ventilateurs haut de gamme à roulement à billes		
	RÉF. **736695**	RÉF. **736690**	RÉF. **736720**	RÉF. **736730**

BOÎTIERS SERVEURS RACKABLES 19'' 4U






PLUS PRODUIT	**4U et faible encombrement !**	**Façade verrouillable !**	**Compatible alimentation redondante !**	**Jusqu'à 10 emplacements disques durs !**
HAUTEUR	4U	4U	4U	4U
PROFONDEUR	380 mm	450 mm	450 mm	650 mm
FORMAT	ATX (304 x 243 mm) MicroATX (243 x 243 mm) Mini-ITX (170 x 170 mm)	ATX (304 x 243 mm)	eATX (304 x 330 mm) ATX (304 x 243 mm) MicroATX (243 x 243 mm)	eATX (304 x 330 mm) ATX (304 x 243 mm) MicroATX (243 x 243 mm)
NOMBRE DE SLOTS PCI / PCIE	x 7	x 7 - prof max : 210 mm	x 7 - prof max : 240 mm	x 7 - prof max : 342 mm
FORMAT D'ALIMENTATION	ATX (prof max 200 mm)	ATX (prof max 140 mm)	ATX (prof max 260 mm)	ATX (prof max 200 mm)
PORTS USB		2 x USB 2.0 (en façade)	2 x USB 2.0 (en façade)	2 x USB 2.0 (en façade)
EMPLACEMENTS 5,25" VISIBLES	x 3	x 2	x 3	x 6
EMPLACEMENTS 3,5" VISIBLES	-	x 1	-	-
EMPLACEMENTS 3,5" INVISIBLES	x 8	x 5	x 7 (avec CM ATX)	x 8
EMPLACEMENTS 2,5"	x 1	-	-	x 2
EMPLACEMENTS POUR VENTILATEUR(S) ARRIÈRE	2 x 60 mm	2 x 60 mm	2 x 80 mm	2 x 60 mm
QUANTITÉ DE VENTILATEUR(S) ARRIÈRE FOURNI(S)	-	2 x 60 x 15 mm	-	-
EMPLACEMENTS POUR VENTILATEUR(S) EN FACADE	1 x 120 mm	1 x 120 mm	1 x 120 mm	-
QUANTITÉ DE VENTILATEUR(S) EN FACADE FOURNI(S)	1 x 120 mm	1 x 120 x 25 mm	1 x 120 x 25 mm	-
EMPLACEMENTS POUR VENTILATEUR(S) INTERNE(S)	-	2 x 80 mm	-	2 x 120 mm
QUANTITÉ DE VENTILATEUR(S) INTERNE(S) FOURNI(S)	-	-	-	2 x 120 mm
	RÉF. **736578**	RÉF. **736505**	RÉF. **736507**	RÉF. **736579**

Boîtiers tour PC et accessoires







PLUS PRODUIT	**Equipé USB 3.0 !**	**Lecteur Carte SD/SSD Intégré !**	**Hauteur max Ventirad 162 mm !**
MODÈLE	Advance GRAFIT	Advance IMPULSE	Advance ORIGIN
USAGE	Bureautique / Multimédia / Jeux	Bureautique / Multimédia	Bureautique / Multimédia / Jeux
FORMAT BOÎTIER	Moyen tour	Mini tour	Moyen tour
DIMENSIONS (L X H X P)	185 x 420 x 462 mm	175 x 325 x 350 mm	198 x 418 x 418 mm
FORMAT DE CARTE MÈRE	ATX / Micro ATX	MicroATX / Mini-ITX	ATX / MicroATX / Mini-ITX
NOMBRE DE SLOTS PCI / PCIE	x 7	x 4	x 7
FORMAT D'ALIMENTATION	ATX (non fournie)	ATX (350 W nominal fourni)	ATX (350 W nominal fourni)
PORTS USB	2 x USB 3.0 (en façade)	2 x USB 3.0 +1 x USB 2.0 (en façade)	2 x USB 3.0 + 1 x USB 2.0 (en façade)
EXTENSIONS	2 x Jack 3,5 (HP / Mic)	2 x Jack 3,5 (HP / Mic)	2 x Jack 3,5 (HP / Mic)
EMPLACEMENTS 5,25" VISIBLES	x 3	x 1	x 1
EMPLACEMENTS 3,5" VISIBLES	x 1	-	-
EMPLACEMENTS 3,5" INVISIBLES	x 5	x 2	x 2
EMPLACEMENTS 2,5"	x 1	x 2	x 2
TYPES D'EMPLACEMENTS POUR VENTILATEUR(S) ARRIÈRE	1 x 80 ou 120 mm	1 x 80 mm	1 x 80 ou 90 mm
QUANTITÉ DE VENTILATEUR(S) ARRIÈRE FOURNI(S)	-	-	-
TYPE D'EMPLACEMENTS POUR VENTILATEUR(S) EN FACADE	1 x 80 ou 120 mm	1 x 120 mm	1 x 120 mm
QUANTITÉ DE VENTILATEUR(S) EN FACADE FOURNI(S)	-	-	-
REMARQUES	Paroi latérale ajoutée avec emplacement ventilateur 80/120	Paroi latérale ajoutée, façade acier brossé noir	Cartes graphiques Long. 365mm max
RÉF.	**734404**	**734406**	**734408**

ALIMENTATIONS POUR BOÎTIERS SERVEURS ET BOÎTIERS PC

A



B



350 W nominal réel !

480 W Max

C



Puissance stable et continue !

480 W Max

	MODÈLE	PUISSANCE	VENTILATEUR	ALIM. SATA	ALIM. IDE	ALIM. FDD	ALIM. CM	ALIM. CPU	ALIM. PCIE	DIMENSIONS	RÉF.
A	Générique	230W (500 W max)	1 x 120 mm	4	4	1	AXT 20+4	2 x P4	0	150 x 140 x 86 mm	**574001**
B	SP-350A8	350W (480 W max)	1 x 80 mm	3	2	1	AXT 20+4	P8 (2x4)	1x 6.2	150 x 141 x 85 mm	**801408**
C	SP-350A12	350W (480 W max)	1 x 120 mm	3	2	1	AXT 20+4	P8 (2x4)	1x 6+2	150 x 141 x 85 mm	**801409**

ACCESSOIRES POUR BOÎTIERS SERVEURS RACKABLES 19"

Carte riser pour boîtier serveur 1U et 2U

S'utilise pour connecter une carte PCI-E 16x / 32x dans un boîtier Low Profile.

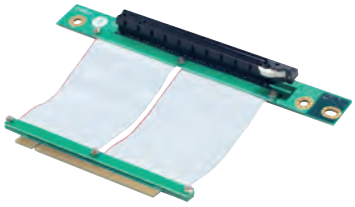

	RÉF.
Carte riser pour boîtier serveur 1U et 2U	**736668**

Rail de fixation pour boîtiers serveurs 19"

Vendu par paire.



Réf. 736685

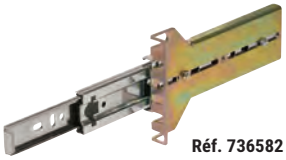

Réf. 736582

	COMPATIBILITÉ						
RÉF.	CHÂSSIS RÉF. 736695	CHÂSSIS RÉF. 736690	CHÂSSIS RÉF. 736710	CHÂSSIS RÉF. 736700	CHÂSSIS RÉF. 736505	CHÂSSIS RÉF. 736507	CHÂSSIS RÉF. 736579
736685	-	✔	✔	✔	-	-	-
736589	✔	-	-	-	-	✔	✔
736582	-	-	-	-	✔	-	-

Backplanes et racks pour SSD 2.5''

Adaptateur 1 x HDD / SSD 2,5'' en baie 3,5''

Indispensable !

Cet adaptateur permet d'installer un disque dur HDD ou SSD 2,5" dans une baie réservée aux unités 3,5".

› Kit de 8 vis inclus
› Dimensions : 101 x 98 x 10 mm
› Matériau : métal noir



	RÉF.
Berceau 5,25" pour 4 disques 2.5"	**730194**

Berceau 5,25'' pour 4 disques 2.5''

Montez vos disques durs 2.5˝ SSD à la place d'un lecteur de CD et optimisez ainsi l'espace interne du boîtier de votre ordinateur.

› Kit de vis inclus avec silent block
› 2 emplacements supérieurs pour disque 2.5" épaisseur 7 ou 9.5 mm
› 2 emplacements inférieurs pour disque 2.5" épaisseur 7, 9.5 ou 12.5 mm



	RÉF.
Berceau 5,25" pour 4 disques 2.5"	**730196**

Adaptateur 2 x HDD / SSD 2,5'' en baie 3,5''

Très pratique avec ses 2 emplacements !

Cet adaptateur permet d'installer 2 disques durs HDD ou SSD 2,5" dans une baie réservée aux unités 3,5".

› Kit de 12 vis inclus
› Dimensions : 102 x 115 x 23 mm
› Matériau : métal noir



	RÉF.
Adaptateur 2 x HDD/SSD 2,5" en baie 3,5"	**739192**

Boîtier de montage SSD pour baie 3,5" à clips

Capot à clips !

Installez rapidement et simplement un SSD ou disque dur 2,5" dans ce boîtier pour ensuite l'installer dans un emplacement disque 3,5" d'un ordinateur.

› Connectique int. : SATA + Alim (15 + 7 pts) F
› Connectique ext. : SATA + Alim (15 + 7 pts) F
› Compatible avec les disques 2,5" (jusqu'à 9.5 mm d'épaisseur)
› Capot supérieur à clipser
› Matériau : ABS
› Dimensions : 3,5"

ICY DOCK®



	RÉF.
B882SP-1S-2B	**730527**

Backplane métal pour 8 SSD Sata

Spécial Multi-Boot !

Installez jusqu'à 8 SSD/HDD 2.5˝ SATA III de hauteur max 7 mm dans l'encombrement d'un lecteur CD.

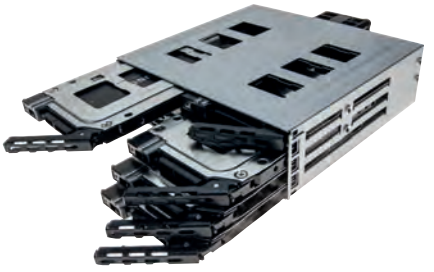

	RÉF.
Backplane métal pour 8 SSD SATA 7 mm	**730198**

Adaptateur 1 x HDD / SSD 2,5'' pour ordinateur portable

Grâce à cet adaptateur, augmentez l'espace de stockage de votre pc portable en remplaçant le lecteur DVD souvent inutilisé par un SSD ou un disque dur de 2,5'. Ses encoches standardisées vous permettent de récupérer la façade du lecteur DVD d'origine.

› S'installe à la place d'un lecteur/graveur DVD intégré
› Connectique int. : SATA + Alim.
› Connectique ext. : SATA + Alim.
› Interface Serial ATA avec support des échanges à chaud



Tournevis inclus !



	RÉF.
Adaptateur disque HDD/SSD 2,5" pour ordinateur portable 9,5 mm	**730189**

Backplanes et racks amovibles ICY DOCK

Rack amovible pour 1 disque dur et SSD 2,5''

Verrouillage à clé !

Insérez / éjectez à chaud un disque dur ou un SSD SATA de 2,5". Un astucieux système de mini rails favorise un montage rapide et une intégration aisée dans le boîtier, sans avoir besoin d'outils.

› Connectique interne : SATA + Alim (15 + 7 pts) F
› Connectique externe : SATA + Alim (15 + 7 pts) M
› Compatible avec les disques 2,5" (jusqu'à 15 mm d'épaisseur)
› Matériau : acier
› Dimensions : 3,5"



RÉF. ICY DOCK	RÉF.
MB991SK-B	**730524**
MB991IK-B	**730529**

Boîtier de montage SSD pour baie 3,5"

Capot à charnière !

Installez rapidement et simplement un SSD ou disque dur 2,5" dans ce boîtier pour ensuite l'installer dans un emplacement disque 3,5" d'un ordinateur.

› Connectique interne : SATA + Alim (15 + 7 pts) F
› Connectique externe : SATA + Alim (15 + 7 pts) F
› Compatible avec les disques 2,5" (jusqu'à 9.5 mm d'épaisseur)
› Capot supérieur à charnière
› Matériau : ABS
› Dimensions : 3,5"



RÉF. ICY DOCK	RÉF.
MB882SP-1S-1B	**730526**

Rack amovible pour 2 disques durs et SSD 2,5"

Insérez / éjectez à chaud un ou deux disques durs ou SSD SATA de 2,5". Un astucieux système de mini rails favorise un montage rapide et une intégration aisée dans le boîtier, sans avoir à recourir à des outils.

› Connectique interne : 2 x SATA + Alim (15 + 7 pts) F
› Connectique externe : 2 x SATA + 1 x Alim (15 + 7 pts) M
› Compatible avec les disques 2,5" (jusqu'à 9.5 mm d'épaisseur)
› Matériaux : acier
› Dimensions : 3,5"



RÉF. ICY DOCK	RÉF.
MB992SK-B	**730530**

Lecteur de disques durs 3,5" et SSD 2,5"

Les disquettes du 21e siècle !

Sans limite de capacité, de la taille d'un CD-Rom, ce lecteur supporte tous les disques à interface SATA et de format 2,5 ou 3,5 pouces.

› Connectique interne : 2 x SATA + alim (15 x 7 pts) F
› Connectique externe : 2 x SATA + 1 alim (15 x 7 pts) M
› Compatible : 1 x 2.5" jusqu'à 9.5 mm (aucune limite de hauteur si installé seul) 1 x 3.5" HDD jusqu'à 26,10 mm de hauteur
› Materiaux : Plastique, métal
› Dimension : 5.25"



RÉF. ICY DOCK	RÉF.
MB795SP-B	**730540**

Rack amovible pour 2 disques 2,5" + 1 lecteur slim

De multiples possibilités dans une baie de 5,25" !

Installez ce rack amovible dans une baie de 5,25" de votre boîtier et installez facilement 2 disques HDD / SSD et 1 lecteur optique slim. Le boîtier acceptera les disques de type SATA ou SAS.

› Connectique interne : 2 x SATA / SAS + 1 x DVD slim
› Connectique externe : 3 x SATA + 2 x Alim molex
› Compatible avec les disques 2,5" (jusqu'à 15 mm d'épaisseur)
› Matériaux : acier
› Dimensions : 5,25"



RÉF. ICY DOCK	RÉF.
MB994IPO-3SB	**730538**

Backplane pour 4 disques SATA / SAS 2,5"

Efficace et économique !

Utilise une baie 5,25" pour loger 4 baies 2,5" échangeables à chaud compatibles avec les HDD / SSD SATA ou SAS jusqu'à 12,5 mm de hauteur.

› Connectique externe : 4 x SATA / SAS + 1 x SATA (15 pts) M Alim
› Nombre de disques : 4 x 2,5" max 9,5 mm d'épaisseur
› Verrouillage : non
› Ventilé : oui
› Matériau : plastique, métal
› Dimensions : 5,25"



RÉF. ICY DOCK	RÉF.
MB324SP-B	**730535**

Boîtier U.2. pour SSD M.2. NVMe

Le PCI-Express NVMe au format 2,5" !

Transformez une barrette SSD M.2. en disque standardisé 2,5" pour backplane haut débit U.2 en conservant les performances de l'interface PCI-Express NVMe.

› Bande passante NVMe 64 Gbps (Sata = 6Gbps seulement)



RÉF. ICY DOCK	RÉF.
MB994SP-4S	**508301**

Adaptateur USB-C 10Gbps pour SSD 2,5" U.2.

Une interface USB 3.2 Gen 2 à 10 Gb/s !

Transférez des fichiers volumineux de plusieurs lecteurs U.2. vers n'importe quel ordinateur via une connexion USB sans avoir le support NVMe à côté de l'ordinateur.

› Adaptateur externe U.2. vers USB-C™ 10Gbps (non compatible SATA !)
› Compatible avec **Réf. 508301**



RÉF. ICY DOCK	RÉF.
MB996SP-6SB	**730532**

Adaptateurs disque SSD M.2 et mSATA

Duplicateur autonome mobile de SSD M.2. NVMe/SATA ventilé

Le duplicateur à emporter partout !

› Compatibilité : SSD M.2 NVMe et SATA
› Transmission : 10 Gbps
› Connectivité : USB-CTM
› Système de ventilation





	RÉF.
Duplicateur autonome mobile 2p SSD M.2. NVMe/SATA ventilé	**924620**

Station d'accueil USB-CTM 10G Duplicateur clone 2 ports SSD M.2. NVMe

Double port SSD !

› Compatibilité : SSD M.2 NVMe
› Transmission : 10 Gbps
› Connectivité : USB-CTM



	RÉF.
Station d'accueil USB-CTM 10G Duplicateur clone 2 ports SSD M.2. NVMe	**738185**

Disque 2,5" SATA pour SSD M.2. ou mSATA

Donnez un coup de jeune à vos anciens ordinateurs !

Remplacez le disque dur 2,5" par un SSD ultra rapide même si votre machine n'était pas prévue pour les SSD mSATA ou les SSD M.2. Ce berceau s'attache sur les mêmes fixations que votre ancien disque et vous permet de choisir d'installer le modèle de SSD le plus adapté.

› 1 slot SSD mSATA 30 x 50 mm
› 1 slot SSD SATA M.2. 2280, 2260, 2242 et 2230
› Épaisseur disque 7 mm



	RÉF.
Disque 2,5" SATA pour SSD M.2. ou mSATA	**307621**

Copieur disque SATA 3.5/2.5" vers SSD M.2. NVMe

Transférez vos données sur SSD !

2 modes de fonctionnement.

Le 1er est le mode USB-C™ 10Gbps connecté à l'ordinateur, il permet le transfert classique et rapide.

Le 2nd mode dit "autonome", permet d'effectuer un backup de l'ensemble du disque SATA vers le SSD M.2, sans ordinateur, grâce au bouton "COPY"

› Compatible disque SATA format 3.5" et 2.5"
› Compatible SSD M.2. NVMe format 2242 2260 2280
› Alimentation externe optionnelle (**Réf. 801145**)





	RÉF.
Copieur SATA 3.5/2.5" vers SSD M.2. NVMe	**508350**
Alimentation 12V 2A Jack 5.5-2.5mm	**801145**

Adaptateur M.2 NGFF SSD vers SATA 2,5''

Passez à la vitesse supérieure !

Cette transformation physique vous permettra d'installer votre SSD M.2 dans n'importe quel équipement acceptant les disques durs ou SSD au format 2,5" car les spécifications physiques (dimensions et emplacements des connecteurs SATA) sont strictement identiques.

› Connectique interne : M.2 (NGFF) SATA
› Connectique externe : SATA 7 + 15 points mâles
› Matériau : métal
› Dimensions : 100,45 x 69,85 x 7 mm





	RÉF.
Adaptateur M.2 NGFF SSD vers SATA 2,5"	**307604**

Boîtier externe USB 3.0 pour SSD mSATA

Robuste et élégant !

Boîtier en aluminium de la taille d'un briquet de poche, avec interface interne au format mSATA pour recevoir un SSD en USB 3.0 permettant d'atteindre un taux de transfert avec un débit théorique de 5 Gbps.

› Accepte les SSD mSATA 30 x 30 et 30 x 50 mm toute capacité
› Interface Micro-USB 3.0 avec cordon USB-A 10 cm fourni
› Autoalimenté et silencieux



	RÉF.
Boîtier externe USB 3.0 pour SSD mSATA	**924555**

Adaptateur SATA 2,5" pour 2 SSD M2 en RAID

RAID Mirror (1) ou Stripping (0) !

› Compatible M.2 de type 2230/2242/2260/2280
› Fomat d'un disque dur 2,5"
› Raid 0 cumul capacité – Raid 1 backup sécurisé

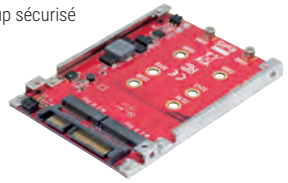

	RÉF.
Adaptateur SATA 2,5" pour 2 SSD M² en RAID	**307607**

Adaptateur mSATA vers SATA 2,5''

Améliorez vos performances !

Cet adaptateur mSATA vers SATA 2,5" permet d'utiliser des composants mSATA avec des appareils prenant en charge l'interface SATA standard. Un accessoire idéal pour utiliser un disque SSD mSATA avec un PC Portable équipé d'une baie 2,5" SATA.

› Connectique interne : mSATA femelle
› Connectique externe : SATA 7 + 15 points mâles
› Matériau : métal
› Dimensions : 100 x 70 x 9 mm (2,5")

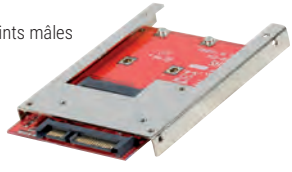

	RÉF.
Adaptateur mSATA vers SATA 2,5"	**307603**

Connectique d'intégration PC et serveurs - SATA

Câble SATA interne certifié SATA III 6 Gbps avec verrouillage et connecteurs slim

Les câbles certifiés SATA III garantissent l'atteinte maximum des débits de la norme SATA. Les connecteurs slim sont particulièrement adaptés pour les boîtiers avec peu d'espace.

Pour plus de sécurité, nous vous conseillons d'utiliser des cordons munis de connecteurs avec verrouillage pour sécuriser la connexion au disque dur.



Réf. 314031



Réf. 314034

	LONGUEUR	CONNECTEUR ENTRÉE	CONNECTEUR SORTIE	CONNECTEUR À VERROUILLAGE	RÉF.
Cordon SATA interne SATA 6 Gb/s	0,2 m	SATA droit	SATA droit	Oui	**314031**
Cordon SATA interne SATA 6 Gb/s	0,5 m	SATA droit	SATA droit	Oui	**314032**
Cordon SATA interne SATA 6 Gb/s	0,75 m	SATA droit	SATA droit	Oui	**314033**
Cordon SATA interne SATA 6 Gb/s coudé bas	0,2 m	SATA droit	SATA coudé B	Oui	**314034**
Cordon SATA interne SATA 6 Gb/s coudé bas	0,5 m	SATA droit	SATA coudé B	Oui	**314035**
Cordon SATA interne SATA 6 Gb/s coudé bas	0,75 m	SATA droit	SATA coudé B	Oui	**314036**
Cordon SATA interne SATA 6 Gb/s coudé haut	0,5 m	SATA droit	SATA coudé H	Oui	**314037**

Câble SATA interne standard

Les câbles SATA vous permettent de connecter un disque dur ou un lecteur optique à la carte mère de votre ordinateur. Les câbles SATA coudés présentent l'avantage d'aider à optimiser l'agencement des boîtiers PC pour gagner de la place, en particulier dans les mini boîtiers.



Réf. 314006



Réf. 147630

	LONGUEUR	CONNECTEUR ENTRÉE	CONNECTEUR SORTIE	CONNECTEUR À VERROUILLAGE	RÉF.
Cordon SATA interne droit	0,2 m	SATA droit	SATA droit	-	**147630**
Cordon SATA interne droit	0,5 m	SATA droit	SATA droit	-	**314012**
Cordon SATA interne droit	0,75 m	SATA droit	SATA droit	-	**314013**
Cordon SATA interne droit	1,0 m	SATA droit	SATA droit	-	**314000**
Cordon SATA interne coudé bas	0,5 m	SATA droit	SATA coudé B	-	**314014**
Cordon SATA interne coudé haut	0,5 m	SATA droit	SATA coudé H	-	**314006**
Cordon SATA interne double coude	0,5 m	SATA coudé B	SATA coudé B	-	**147691**

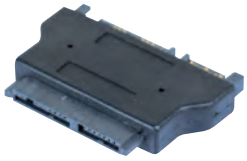

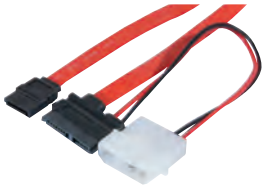





USAGE	Adaptateur Micro SATA type SSD vers SATA standard (alim et data)	Raccordement d'un CD / DVD slim à un port SATA standard (alim et data)	Adaptateur CD / DVD slim vers port SATA standard (alim et data)	Rallonge SATA et alimentation
CONNECTEUR 1	Micro-SATA (9 + 7 pts) femelle	Slim-SATA (6 + 7 pts) femelle	Slim-SATA (6 + 7 pts) femelle	SATA + alim (15 + 7 pts) mâle
CONNECTEUR 2	SATA + alim (15 + 7 pts) mâle	SATA + alim (15 + 7 pts) femelle	SATA + alim (15 + 7 pts) mâle	SATA + alim (15 + 7 pts) femelle
LONGUEUR	-	50 cm	-	50 cm
	RÉF. **146310**	RÉF. **146330**	RÉF. **146341**	RÉF. **147500**







USAGE	Câble externe eSATA blindé pour relier un disque dur externe	Adaptateur pour installer un disque dur SATA dans un boîtier sans connecteur d'alimentation SATA	Câble interne Mini SAS SFF-8087 vers 4 SATA avec verrouillage
CONNECTEUR 1	eSATA	SATA (7 pts) femelle + Molex (4 pts) mâle	1 x SFF-8087 (36 pts) Mini SAS
CONNECTEUR 2	eSATA	SATA + alim (15 + 7 pts) femelle	4 x SATA (7 pts) femelle avec verrouillage
LONGUEUR	1 m	20 cm (alim) ; 50 cm (SATA)	50 cm
	RÉF. **147730**	RÉF. **147551**	RÉF. **314200**

Connectique intégration PC/serveurs - SATA / SAS / USB et alim.



USAGE	Rallongez une alimentation SATA de 20 cm. Idéal pour l'agencement des boîtiers de grande taille.
CONNECTEUR 1	1x SATA (15 pts) mâle
CONNECTEUR 2	1x SATA (15 pts) femelle
LONGUEUR	20 cm
RÉF.	**147564**



USAGE	Alimentez un disque dur SATA depuis une prise d'alimentation Molex (câble).
CONNECTEUR 1	Molex (4 pts) mâle
CONNECTEUR 2	SATA (15 pts) femelle
LONGUEUR	20 cm
RÉF.	**147550**



USAGE	Alimentez un disque dur SATA depuis une prise d'alimentation Molex (câble coudé).
CONNECTEUR 1	Molex (4 pts) mâle
CONNECTEUR 2	SATA (15 pts) femelle coudé bas
LONGUEUR	15 cm
RÉF.	**147553**



USAGE	Alimentez 2 disques durs SATA depuis une seule prise d'alimentation Molex (câble).
CONNECTEUR 1	Molex (4 pts) mâle
CONNECTEUR 2	2 x SATA (15 pts) femelle
LONGUEUR	19,5 cm
RÉF.	**147552**



USAGE	Alimentez un disque dur IDE depuis une prise d'alimentation SATA (monobloc).
CONNECTEUR 1	SATA (15 pts) mâle
CONNECTEUR 2	Molex (4 pts) femelle
LONGUEUR	-
RÉF.	**147554**



USAGE	Ajoutez 2 prises d'alimentation SATA et 1 Molex depuis une prise d'alimentation SATA.
CONNECTEUR 1	SATA (15 pts) mâle
CONNECTEUR 2	2 x SATA (15 pts) F + 1 x Molex (4 pts) F
LONGUEUR	30 cm
RÉF.	**147557**



USAGE	Ajoutez 3 prises d'alimentation IDE type Molex depuis une prise d'alimentation SATA.
CONNECTEUR 1	SATA (15 pts) mâle
CONNECTEUR 2	3 x Molex (4 pts) femelle
LONGUEUR	30 cm
RÉF.	**147559**



USAGE	Ajoutez 3 prises d'alimentation SATA.
CONNECTEUR 1	SATA (15 pts) mâle
CONNECTEUR 2	3 x SATA (15 pts) femelle
LONGUEUR	30 cm
RÉF.	**147563**



USAGE	Equerre slot Type-C™ 10 Gbps
CONNECTEUR 1	USB 3.1 Gen2 interne mâle (carte mère)
CONNECTEUR 2	USB 3.1 Gen2 format Type-C™ Femelle
LONGUEUR	50 cm
RÉF.	**146700**



USAGE	Equerre slot avec 2 ports USB 2.0 à installer sur les connecteurs USB 2.0 internes de la carte mère
CONNECTEUR 1	2 x DIP (5 pts) USB 2.0
CONNECTEUR 2	2 x Type A USB 2.0 femelle
LONGUEUR	25 cm
RÉF.	**146698**



USAGE	Equerre slot 2 port eSATA externe depuis 2 ports SATA internes
CONNECTEUR 1	2 x SATA (7 pts) femelle
CONNECTEUR 2	2 x eSATA
LONGUEUR	30 cm
RÉF.	**145080**



USAGE	Ajoutez 1 port DB-9 sur équerre slot depuis le connecteur de la carte mère
CONNECTEUR 1	HE-10 femelle
CONNECTEUR 2	DB-9 mâle
LONGUEUR	18 cm
RÉF.	**145071**



USAGE	Ajoutez 2 ports DB-9 sur équerre slot depuis les connecteurs de la carte mère
CONNECTEUR 1	2 x HE-10 femelle
CONNECTEUR 2	2 x DB-9 mâle
LONGUEUR	25 cm
RÉF.	**145072**



USAGE	Equerre slot avec 2 ports USB 3.0 à installer sur les connecteurs USB 3.0 internes de la carte mère
CONNECTEUR 1	2 x DIP (10 pts) USB 3.0
CONNECTEUR 2	2 x Type A USB 3.0 femelle
LONGUEUR	25 cm
RÉF.	**146697**

Connectique d'intégration PC et serveurs - Alimentations

ALIMENTATIONS VENTILATEURS






USAGE	Doubleez une prise d'alimentation 3 fils d'un ventilateur.		Rallongez le câble d'alimentation 3 fils d'un ventilateur.		Rallongez le câble d'alimentation 4 fils d'un ventilateur.		Alimentez un ventilateur 3 fils depuis une prise d'alimentation IDE type Molex.	
CONNECTEUR 1	3 pins femelle		3 pins femelle		4 pins femelle		Molex (4 pts) M + Molex (4 pts) femelle	
CONNECTEUR 2	2 x 3 pins mâle		3 pins mâle		4 pins mâle		3 pins mâle	
LONGUEUR	30 cm		45 cm		45 cm		25 cm	
	RÉF.	**146881**	RÉF.	**146871**	RÉF.	**146876**	RÉF.	**146851**

ALIMENTATIONS CARTES MÈRES




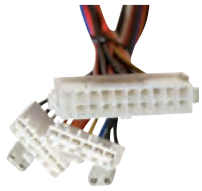

USAGE	Adaptateur d'alimentation 20 broches pour carte mère 24 broches.		Adaptateur d'alimentation 24 broches pour carte mère 20 broches.		Rallonge d'alimentation 24 broches pour carte mère.		Transformez une alimentation ATX 20 broches en une AT de type P8/P9.	
CONNECTEUR 1	ATX 20 broches		ATX 24 broches		ATX 24 broches		ATX 20 broches	
CONNECTEUR 2	ATX 24 broches		ATX 20 broches		ATX 24 broches		AT P8/P9	
LONGUEUR	20 cm		10 cm		20 cm		20 cm	
	RÉF.	**314060**	RÉF.	**314071**	RÉF.	**146815**	RÉF.	**147531**

ALIMENTATIONS AUXILIAIRES P4 / P8





USAGE	Ajoutez un connecteur d'alimentation carte mère type P4 depuis une prise d'alimentation IDE type Molex.		Ajoutez une alimentation PCI Express 6 broches depuis deux prises d'alimentation IDE type Molex		Rallonge pour connecteur d'alimentation P4 de la carte mère.			
CONNECTEUR 1	Molex (4 pts) mâle		2 x Molex (4 pts) mâle		+12 V P4 femelle			
CONNECTEUR 2	+12 V P4		PCI Express 6 broches		+12 V P4 mâle			
LONGUEUR	20 cm		25 cm		20 cm			
	RÉF.	**147560**	RÉF.	**146691**	RÉF.	**147562**		

ALIMENTATIONS CARTES GRAPHIQUES PCI-EXPRESS





USAGE	Doubleez une prise d'alimentation PCI Express 6 broches pour les cartes graphiques nécessitant 2 alimentations PCIe 6.		Ajoutez une alimentation PCI Express 8 broches depuis une prise d'alimentation IDE type Molex.		Transformez une prise d'alimentation PCI Express pour cartes graphiques 6 broches en 8 broches.			
CONNECTEUR 1	1 x PCI Express 6 broches		2 x Molex (4 pts) mâle		PCI Express 6 broches			
CONNECTEUR 2	2 x PCI Express 6 broches		PCI Express 8 broches		PCI Express 8 broches			
LONGUEUR	15 cm		15 cm		10 cm			
	RÉF.	**146694**	RÉF.	**146693**	RÉF.	**146695**		

Connectique d'intégration PC /serveurs – alim. et accessoires





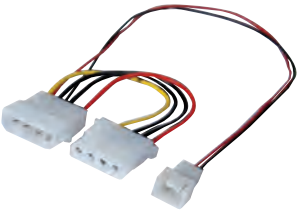

USAGE	Dédoublez une prise d'alimentation IDE type Molex.	Transformez une prise d'alimentation IDE type Molex en une prise d'alimentation type 2,5".	Alimentez un ventilateur 3 fils depuis une prise d'alimentation IDE type Molex.
CONNECTEUR 1	Molex (4 pts) mâle	Molex (4 pts) mâle	Molex (4 pts) M + Molex (4 pts) femelle
CONNECTEUR 2	2 x Molex (4 pts) femelle	4 pins disquettes	3 pins mâle
LONGUEUR	20 cm	20 cm	25 cm
	RÉF. **146600**	RÉF. **146630**	RÉF. **146851**

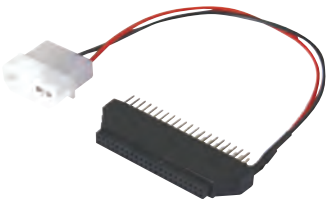





USAGE	Transformez la connectique d'un disque dur IDE au format 2,5" en un connecteur IDE standard 40 points.	Ajoutez 2 ports USB 3.0 Type-A sur un boîtier	Transformez un connecteur USB 2.0 interne de carte mère en 2 ports Type-A. Idéal pour connecter un lecteur de cartes sans câble apparent
CONNECTEUR 1	Molex (4 pts) mâle + HE 10 (40 pts) IDE	DIP 20 pts USB 3.0	DIP 9 pts USB 2.0
CONNECTEUR 2	1 x HE 10 (44 pts) IDE	2 x Type A USB 3.0 femelle	2 x Type A USB 2.0 femelle
LONGUEUR	20 cm	50 cm	-
	RÉF. **300991**	RÉF. **146699**	RÉF. **307822**

ACCESSOIRES

Sachet de 50 vis de montage









USAGE	Pour SSD	Pour SSD / CD-rom	Disque dur 2.5/3.5	Pour ventilateur
MODÈLE DE VIS	M^3-5 mm Fraisée	M^3-5 mm bombée	UNC-6-32 x 6 mm	M5 x 10 mm
	RÉF. **810195**	RÉF. **810190**	RÉF. **810185**	RÉF. **810175**

ACCESSOIRES DE MONTAGE

Vis antivandales

Impossible d'ouvrir le PC sans l'outil adéquat !

Permet la sécurisation des boîtiers PC grâce à des vis dont la découpe est réalisée suivant un dessin particulier rendant obligatoire l'utilisation d'un outil spécifique pour les démonter.

› **Réf. 810155** : sachet de 50 vis pour disque dur. Tête cruciforme.
› **Réf. 810150** : sachet de 50 vis pour ventilateur. Longueur 10 mm.



Réf. 909180



Réf. 909160

	RÉF.
Vis antivandales	**909180**
Embout spécifique	**909160**

Lot de10 équerres slot pleines



	RÉF.
Lot de10 équerres slot pleines	**740351**

Ventilateurs de rechange et pâte thermique

Refroidissement et ventilateurs de rechange

Compatible socket AM3+e !



TITAN

Réf. 910915

Core i3/i5/i7 jusqu'à 130W !



TITAN

Réf. 910902

SOCKET INTEL	ALIMENTATION	MATIÈRE	DIMENSIONS BASE	VENTILATEUR	VITESSE / DÉBIT	NIVEAU SONORE	POIDS TOTAL	RÉF.
775 / 115x / 1366 / 2011 / 2066	4 fils PWM	Aluminium + cuivre	163 x 142 x 125 mm	80 x 80 x 15 mm	800-2200 rpm / 32-78 CFM	17 -39 dBA	860 gr	**910915**
LGA 1150, 1155, 1156	4 fils PWM	Aluminium	95 x 95 x 66 mm	95 x 95 x 25 mm	900 ~ 2600 rpm / 47 CFM	<14 ~ <33 dBA	443 g	**910902**

Ventilateur de rechange

Remplacez votre ancien ventilateur devenu bruyant !

Adaptable sur tous vos appareils informatiques : boîtiers, alimentations, ventirads, cartes vidéo. Livré nu sans vis (sauf modèle pour rack amovible : **Réf. 910145**)



Réf. 910730 Ep. : 10 mm

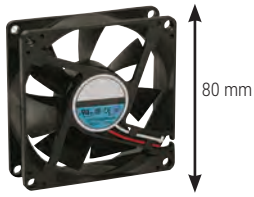

Réf. 910711 Ep. : 25 mm

	DIMENSIONS	MÉCANISME	ALIMENTATION	DÉCIBEL	RÉF.
Ventilateur	40 x 40 x 10 mm	A billes	5 V 2 fils	-	**910680**
Ventilateur	40 x 40 x 10 mm	Palier	12 V 2 fils (spécial rack)	21 dB	**910145**
Ventilateur	80 x 80 x 25 mm	A billes	12 V 3 fils	-	**910711**
Ventilateur	92 x 92 x 25 mm	Palier	12 V 3 fils	-	**910170**
Ventilateur	120 x 120 x 25 mm	Palier	12 V 3 fils	-	**910180**

Ventilateur longue durée

Palier lubrifié à vie !

- Mécanique étanche lubrifiée à vie
- Permet un fonctionnement jusqu'à 60.000 heures
- Extra silencieux de 19 à 30 dB selon le modèle
- Alimentation connecteur 3 fils

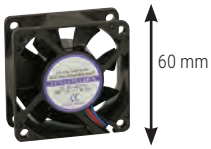

Réf. 910182 Ep. : 25 mm

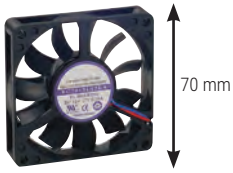

Réf. 910183 Ep. : 17 mm

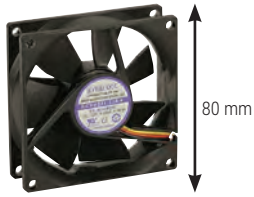

Réf. 910184 Ep. : 25 mm

	DIMENSIONS	MÉCANISME	ALIMENTATION	DÉCIBEL	RÉF.
Ventilateur lubrifié	40 x 40 x 10 mm	Palier	12 V 3 fils	19 dB	**910181**
Ventilateur lubrifié	60 x 60 x 10 mm	Palier	12 V 3 fils	30 dB	**910179**
Ventilateur lubrifié	60 x 60 x 25 mm	Palier	12 V 3 fils	27 dB	**910182**
Ventilateur lubrifié	70 x 70 x 17 mm	Palier	12 V 3 fils	30 dB	**910183**
Ventilateur lubrifié	80 x 80 x 10 mm	Palier	12 V 3 fils	20 dB	**910191**
Ventilateur lubrifié	80 x 80 x 25 mm	Palier	12 V 3 fils	20 dB	**910184**
Ventilateur lubrifié	70 x 70 x 15 mm	Palier	12 V 4 fils	27 dB	**910083**

Pâte thermique pour CPU/GPU Cooler

A particules métalliques !

A



Maxtor
Focus On Thermal Paste

B



C



D



E



		CAPACITÉ	USAGE	TEMPÉRATURE	RÉF.
A	Graisse liquide ultra couvrante Nano Diamants XL 12W/m-k	5 grammes	CPU GPU SSD	-50° / + 150°C	**904425**
B	Seringue graisse Thermique ultra couvrante 12.8W/m-k	5 grammes	CPU GPU SSD	-50° / + 250°C	**904435**
C	Seringue graisse thermique 4.5 W/m-k	10 grammes	CPU GPU	-40° / + 150°C	**904437**
D	Seringue graisse thermique 4,5W/m-k	25 grammes	CPU GPU	-40° / + 150°C	**904434**
E	Pot de graisse thermique 4.5W/m-k longue conserv. 5 ans	200 grammes	CPU GPU LED	-40° / + 150°C	**904439**

RASPBERRY

Raspberry Pi

Raspberry Pi 3 B & B+

L'entrée de gamme du célèbre micro ordinateur.



Réf. 151349



Réf. 151366

	RÉF.
Carte Pi 3 B 1Go	**151354**
Carte Pi 3 B+ 1Go	**151349**
Starter kit officiel Pi 3 B+	**151366**

Raspberry Pi 4

La dernière génération du célèbre micro ordinateur.



Réf. 151381



Réf. 151495

CARTES D'ORDINATEUR ET KITS	RÉF.
Carte Pi 4 B 2Go	**151381**
Carte Pi 4 B 4Go	**151389**
Carte Pi 4 B 8Go	**151496**
Starter Kit 2Go	**151495**
Starter Kit 4Go	**151505**
Starter Kit 8Go	**151508**
Starter Kit officiel 4Go	**151243**
Starter Kit officiel 8Go	**151242**
Kit Desktop Pi 4 4Go	**151807**
Kit Desktop Pi 4 8Go	**151489**

Raspberry Pi 5

NEW



Réf. 151800

	RÉF.
Carte Pi 5 4Go	**151800**
Carte Pi 5 8Go	**151801**
Starter kit officiel Pi 5 4Go	**151804**
Starter kit officiel Pi 5 8Go	**151805**

NEW



Réf. 151805

Accessoires pour Raspbery Pi 5

NEW

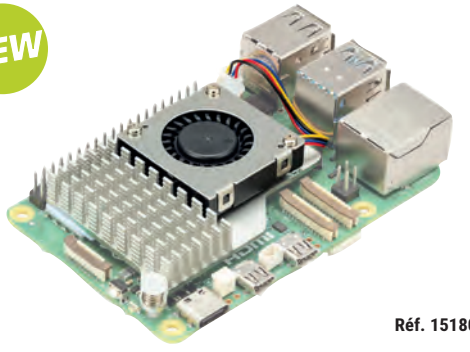

Réf. 151806

	RÉF.
Alimentation officielle pour Pi 5	**151802**
Boîtier officiel pour Pi 5	**151803**
Ventirad officiel pour Pi 5	**151806**

NEW



Réf. 151803

Accessoires RASPBERRY et barrettes mémoire

Accessoires pour Raspberry Pi 3 B & B+

Sélection d'accessoires pour l'entrée de gamme du célèbre micro ordinateur.

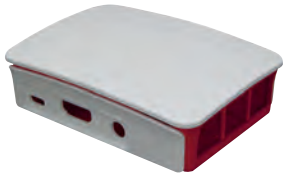

Réf. 151359



Réf. 151297



Réf. 151295

Raspberry Pi®

	RÉF.
Boîtier officiel noir	**151358**
Boîtier officiel blanc	**151359**
Alimentation officielle noire	**151355**
Alimentation officielle blanche	**151356**
Boîtier modulable	**151481**
Clavier blanc et rouge officiel	**151383**
Souris blanche et rouge officielle	**151384**
Carte micro SD NOOBS officielle 16Go	**151369**
Carte micro SD NOOBS officielle 32Go	**151504**
Ecran tactile 7" officiel pour Raspberry Pi	**151297**
Support d'écran 151297 officiel pour Raspberry Pi 3	**151295**
Module PoE HAT ventilé pour Raspberry Pi 3 B+ & 4	**151299**



Réf. 151299

Accessoires pour Raspberry Pi 4

Sélection d'accessoires pour la dernière génération du célèbre micro ordinateur.

Raspberry Pi®

	RÉF.
Boîtier officiel blanc et rouge	**151388**
Boîtier compatible PoE HAT	**151497**
Boîtier alu VESA	**151499**
Boîtier alu ventilé avec interrupteur	**151509**
Alimentation officielle blanche	**151382**
Interrupteur pour alimentation officielle Pi 4	**151498**
Clavier Blanc et rouge officiel	**151383**
Souris Blanche et rouge officielle	**151384**
Carte NOOBS 16Go	**151369**
Carte NOOBS 32Go	**151504**
4 dissipateurs pour carte Pi 4 B	**151484**
Ecran tactile 7" officiel pour Raspberry Pi	**151297**
Support d'écran 151297 officiel pour Raspberry Pi 4	**151296**
Module PoE HAT ventilé pour Raspberry Pi 3 B+ & 4	**151299**
Module PoE + HAT pour Raspberry Pi 4	**151298**
Module HAT PoE +	**151298**
Boîtier aluminium	**151808**



Réf. 151298



Réf. 151808

Barrettes mémoire

Ces modules mémoire génériques de la marque Hypertec sont spécialement conçus pour s'adapter sur tous les ordinateurs de bureau, ordinateurs portables, serveurs ou stations de travail et augmenter leurs performances.

HYPERTEC

TYPE	VITESSE	CAPACITÉ	FORMAT	RÉF.
MÉMOIRE POUR PC PORTABLES				
DDR4	2400	4 Go	SODIMM	**304193**
DDR4	2400	8Go	SODIMM	**304195**
DDR4	2400	16Go	SODIMM	**304191**
DDR4	2666	4 Go	SODIMM	**304332**
DDR4	2666	8 Go	SODIMM	**304333**
DDR4	2666	16 Go	SODIMM	**304334**
DDR4	2666	32 Go	SODIMM	**304335**
MÉMOIRE POUR ORDINATEUR DE BUREAU				
DDR3	1600	4 Go	UDIMM	**304209**
DDR3	1600	4 Go	UDIMM	**304211**
DDR4	2400	4 Go	X8 UDIMM	**304311**
DDR4	2400	4 Go	X16 UDIMM	**304314**
DDR4	2400	8 Go	X8 UDIMM	**304307**
DDR4	2400	16 Go	UDIMM	**304308**
DDR4	2400	8 Go	2R X8 UDIMM	**304312**
DDR4	2666	8 Go	X8 UDIMM	**304316**
DDR4	2666	16 Go	UDIMM	**304330**



Réf. 304332



Réf. 304335



Réf. 304312



Réf. 304316

Cartes contrôleur SATA et USB



CARTES CONTRÔLEUR USB

10 Gbps 3.1 Type-C™



10 Gbps 3.1



10 Gbps 3.1

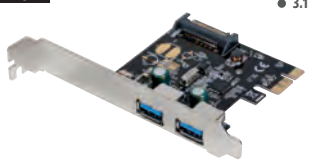

Dexlan

FORMAT	Standard / Low Profile	Standard / Low Profile	Standard / Low Profile
BUS	PCI EXPRESS 3.0 (4x)	PCI EXPRESS 3.0 (4x)	PCI EXPRESS (1x)
PORTS EXTERNES	1 x USB 3.1 Type-A ; 1 x USB 3.1 Type-CTM	2 x USB 3.1 Type-A	2 x USB 3.0 Type-A
PORTS INTERNES	1 x Molex	1 x Molex	1 x Molex
CHIPSET	ASMEDIA	ASMEDIA	RENESAS
COMPATIBILITÉ	Windows 7 et +	Windows 7 et +	Windows, Linux
	RÉF. **303024**	RÉF. **303025**	RÉF. **303016**

5 Gbps 3.1

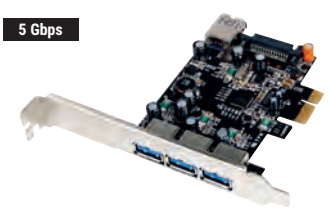

Type-C™



FORMAT	Standard / Low Profile	Standard
BUS	PCI EXPRESS (1x)	PCI EXPRESS 3.0 (2x)
PORTS EXTERNES	3 x USB 3.0	2x USB-A + 3x USB-C
PORTS INTERNES	1 x USB 3.0, 1x Alim SATA	Alim.SATA 15pts
CHIPSET	Renesas (NEC)	ASM3142
COMPATIBILITÉ	Windows 32/64 bits	W10/11 USB-C :Power Delivery 67.5W USB-A : Batterie Charging
	RÉF. **313011**	RÉF. **303027**

CARTES CONTRÔLEUR SATA





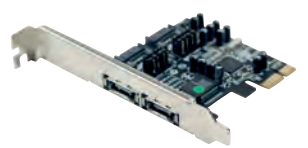

FORMAT	Standard / Low Profile	Standard / Low Profile	Standard / Low Profile
BUS	PCI EXPRESS 2.0 (1x)	PCI EXPRESS 2.0 (1x)	PCI EXPRESS (1x)
PORTS EXTERNES	2 x eSATA	-	2 x eSATA
PORTS INTERNES	4 x SATA III	2 x SATA III	2 x SATA II
RAID	0 , 1, 10, Hyperduo	0 / 1 / Span	0 , 1
COMPATIBILITÉ	Windows	Windows	Windows, Mac, Linux
	RÉF. **306084**	RÉF. **305321**	RÉF. **306556**

Cartes ports série RS-232 et ports LPT parallèles

CARTES RS-232

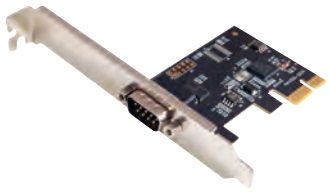



FORMAT	Standard	Standard
BUS	PCI EXPRESS (1x)	PCI EXPRESS (1x)
PORTS EXTERNES	1 x DB-9	2 x DB-9
CHIPSET	Exar xr17	Exar xr17
COMPATIBILITÉ	Windows Linux	Windows Linux
RÉF.	**306572**	**306588**



Dexlan

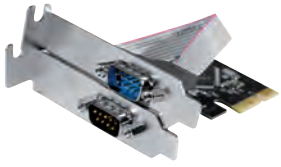

Dexlan



Dexlan

FORMAT	Standard Low Profile	Standard Low Profile	Standard Low Profile
BUS	PCI EXPRESS (1x)	PCI EXPRESS (1x)	PCI EXPRESS (1x)
PORTS EXTERNES	4 x DB-9	2 x DB-9	1 x DB-25 / 2 x DB-9
CHIPSET	MOSCHIP	NETMOS	MOSCHIP
COMPATIBILITÉ	Windows, Mac	Windows	Windows, Mac, Linux
RÉF.	**306573**	**306577**	**306587**

CARTES SPÉCIALES POS ET PARALLÈLES

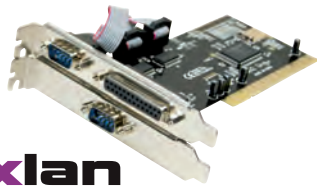

Dexlan



Dexlan

FORMAT		Standard
BUS	PCI	PCI EXPRESS (1x)
PORTS EXTERNES	1 x DB-25 LPT / 4 x DB-9 RS-232	1 x DB-25 Parallèle LPT
CHIPSET	MOSCHIP	MOSCHIP
COMPATIBILITÉ	Windows, Linux	Windows, Mac, Linux
RÉF.	**920351**	**306583**

CARTE SÉRIE RS-232 SPÉCIALE POS



Spécial point de ventes

FORMAT	Standard Low Profile
BUS	PCI EXPRESS (1x)
PORTS EXTERNES	4 x DB-9 Série RS-232
ALIMENTATION POS	5VDC ou 12VDC via pin 1/4/8/9
CHIPSET	OXFORD 952
COMPATIBILITÉ	Windows, Linux
RÉF.	**305603**

Auto-Switch 2PC – I imprimante RS232

Le partage d'imprimante série !

Le commutateur AS251S permet à 2 ordinateurs de partager une imprimante série (RS232). Il est facile à installer et ne nécessite pas d'alimentation supplémentaire.

- Possibilité de sélectionner les ports de sortie
- Transparent pour l'utilisateur
- 2 ports entrée DB25 Femelle
- 1 port sortie DB25 Mâle



ATEN

	RÉF. ATEN	RÉF.
Auto-Switch 2PC 1 imprimante RS232	AS251S	**010251**

Cartes graphiques externes USB et audio USB

CARTES GRAPHIQUES EXTERNES SUR PORT USB





Chipset Display link !



Chipset Display link !



	Carte Vidéo USB-A/C Double écran HDMI®	Minidock USB-A	Carte VGA-USB	Minidock 6 en 1 USB-C™TM
BUS	USB-A / USB-C™	USB 3.0 3.1	USB 2.0	USB-C™ 3.2 Gen.1
PORTS EXTERNES	2xHDMI®	HDMI® DVI-2xUSB-A	VGA	HDMI® 2.0 2 x USB-A GigaLan Carte SD/ MicroSD USB-C™TM chargeur
RÉSOLUTION MAX	HDMI® 1 4k30Hz / HDMI® 2 1080p60Hz	2048 x 1152	1920 x 1080	4K 60Hz
COMPATIBILITÉ	Win/OSX/Linux	Win/OSX/Linux	Win/OSX/Linux	Win/Mac/iPad
CHIPSET	SiliconMotion	DisplayLink™	DisplayLink™	PD Alt
	RÉF. **304906**	RÉF. **304904**	RÉF. **304871**	RÉF. **310747**







	Carte graphique HDMI® externe USB-A 3.0	Adaptateur graphique USB 3.2 (VGA)	Carte graphique HDMI® sur USB-A 3.0
BUS	USB 3.0 Type-A 3.1	USB 3.0 3.1	USB 3.0 (1080p) 3.1
PORTS EXTERNES	1 x HDMI® (Vidéo + Audio)	1 x VGA	HDMI® + audio
RÉSOLUTION MAX	1080p en USB 3.0 / 800x600 en USB 2.0	1920 x 1080 (USB 3.0) ; 800 x 600 (USB 2.0)	USB 3 = 1920 x 1080 (USB 2 = 800x600)
COMPATIBILITÉ	Windows 10 (pilotes inclus en Flash Rom)	Windows 7, 8.x, 10	W7/8/10
CHIPSET	Fresco Logic FL2000	Fresco Logic FL2000	Fresco Logic 2000
	RÉF. **304905**	RÉF. **304901**	RÉF. **304905**

Dexlan

Carte son USB MS Teams pour casque Jack 3.5

Transformez vos écouteurs de smartphone ou votre casque de Gamer en véritable outil de communications unifiées professionel en le raccordant à l'adaptateur DEXLAN USB MS Teams.

- Aucun pilote à installer, USB-Audio auto détecté
- Boutons de commande Teams : Volume, décroché, Mute
- 1 Prise USB-A sur Cordon 40cm
- 2 ports Jack 3.5mm - Microphone et écouteurs séparés, Microphone/écouteurs sur une seule prise
- Fonctionne aussi avec Cisco Webex, Zoom, RingCentral...



	RÉF.
Carte son DEXLAN USB MS Teams	**921545**

Carte son externe 7.1 Surround USB 2.0

Le Home Cinéma sur votre PC !

Raccordez vos casques et hauts-parleurs et appréciez un son ultra immersif. Le boîtier dispose aussi d'entrées et de sorties numériques en S/PDIF.

- Sorties 7.1 : Front / Side / Rear / C-Sub
- Ports Casque Jack 3.5 et 6.35 mm
- Boutons : Play -mute - Vol+/-
- Dimensions : 142 x 100x 28 mm



	RÉF.
Carte son externe 7.1 Surround USB 2.0	**921530**

Carte son USB prise Jack unique triple bague

Format Type-A et Type-C™ !

- Fonction entrée et sortie audio (casque – microphone)
- Aucun pilote à installer
- Modèle Type-C™ compatible smartphone et tablette



Réf. 921555



Réf. 921550



Jack 3 anneaux

	RÉF.
Carte son Type-A prise jack unique triple bague	**921550**
Carte son Type-C™ prise jack unique triple bague	**921555**

Carte son externe USB 2.0

- Carte son externe USB 2.0
- Auto-détecté par Windows / Mac
- Port microphone : jack 3,5 mm rose
- Port écouteur : jack 3,5 mm vert



	RÉF.
Carte son externe USB 2.0	**921535**

Adaptateurs et Stations d'accueil pour disques et SSD

Copieur disque SATA 3.5/2.5" vers SSD M.2. NVMe

Transférez vos données sur SSD !

2 modes de fonctionnement.

Le 1er est le mode USB-C™ 10Gbps connecté à l'ordinateur, il permet le transfert classique et rapide.

Le 2nd mode dit "autonome", permet d'effectuer un backup de l'ensemble du disque SATA vers le SSD M.2, sans ordinateur, grâce au bouton "COPY"

› Compatible disque SATA format 3.5" et 2.5"
› Compatible SSD M.2. NVMe format 2242 2260 2280
› Alimentation externe optionnelle (**Réf. 801145**)





	RÉF.
Copieur SATA 3.5/2.5" vers SSD M.2. NVMe	**508350**
Alimentation 12V 2A Jack 5.5-2.5mm	**801145**

Station d'accueil USB-C™TM 10G Duplicateur clone 2 ports SSD M.2. NVMe

Double port SSD !

› Compatibilité : SSD M.2 NVMe
› Transmission : 10 Gbps
› Connectivité : USB-C™TM



	RÉF.
Station d'accueil USB-C™TM 10G Duplicateur clone 2 ports SSD M.2. NVMe	**738185**

Duplicateur autonome mobile de SSD M.2. NVMe/SATA ventilé

Le duplicateur à emporter partout !

› Compatibilité : SSD M.2 NVMe et SATA
› Transmission : 10 Gbps
› Connectivité : USB-C™TM
› Système de ventilation



	RÉF.
Duplicateur autonome mobile 2p SSD M.2. NVMe/SATA ventilé	**924620**

Docking SATA 2,5'' auto alimentée par l'USB 3.0

Ajoutez un lecteur de disque dur/SSD !

Conçue pour le format de disque des ordinateurs portables, cette nouvelle station d'accueil est pratique car elle n'a pas d'adaptateur secteur et s'alimente à partir des ports USB de l'ordinateur.

› Mobilité : autoalimenté par cordon double tête USB
› Toutes épaisseurs de disques 2,5" : 7, 9.5, 12.5 mm
› Toutes les capacités de disques durs ou SSD à interface SATA I / II / III jusqu'à 6 Gbps



Dexlan

	RÉF.
Docking SATA 2,5" auto alimentée par l'USB 3.0	**738025**

Station d'accueil USB 3.0 Double disque SATA

Fonction Clone autonome!

Supporte les disques dur SATA 2.5"/3.5" et les SSD format 2.5" jusqu'à 8To

› Interface SATA III 6Gbps et USB 3.0 5Gbps
› Bouton Clone pour duplication sans PC
› Alimentation 12V fournie



ADVANCE

	RÉF.ADVANCE	RÉF.
Advance DUALDOCK CLONE 2.5" / 3.5"	BX-3003U32	**738166**

Adaptateur USB pour disque SATA

USB-A ou USB-C™!

Supporte tous les disques dur SATA 2.5" et les SSD format 2.5" jusqu'à 4To

› Interface SATA III 6Gbps et USB 3.0 5Gbps
› Modele USB-C™ compatible Thunderbold 3
› Auto-alimenté par l'USB



	RÉF.
Adaptateur USB-A pour disque et SSD 2,5" SATA	**508305**
Adaptateur USB-C™ pour disque et SSD 2,5" SATA	**508311**

Adaptateur USB 3.0 pour disque IDE et SATA

Récupérez vos anciennes données!

Supporte les disques dur IDE 2,5 " en 44 pin et IDE 3,5 en 40 pin SATA 2.5"/3.5" et les SSD format 2.5" jusqu'à 8To

› Interface IDE UltraDMA166 et SATA III 6Gbps
› Connexion USB 3.0 5Gbps
› Alimentation 12V fournie avec adaptateur MOLEX



ADVANCE

	RÉF.ADVANCE	RÉF.
Advance EASYPLUG 2.5" / 3.5"	USB-009U3	**508036**

SSD et disques durs professionnels

Nos partenaires constructeurs, dans le but de proposer une amélioration continue de leurs produits, peuvent renouveler ou étendre fréquemment leurs gammes ou modèles. En cas de besoin d'une référence qui ne figure pas ci-dessous, consultez-nous !

Disques durs serveurs SATA 3.5"

GARANTIE 05 ANS

Disques durs professionnels pour serveurs d'entreprise ou cloud sécurisés et fiables.



EXOS™

SEAGATE

	RÉF.
Seagate Exos X20 20To	**091995**
Seagate Exos X20 18To	**091994**
Seagate Exos X18 16To	**091993**

IronWolf et IronWolf Pro

GARANTIE 05 ANS GARANTIE 03 ANS

- Format : 3.5"
- Interface : SATA III
- Vitesse : de 5900 à 7200 tr/min
- Mémoire cache : de 64 à 256 Mo



IRONWOLF PRO™

SEAGATE

	CAPACITÉ	RÉF.
IronWolf	1To	**092020**
IronWolf	2To	**092021**
IronWolf	3To	**092022**
IronWolf	4To	**092023**
IronWolf	6To	**092024**
IronWolf	8To	**092026**
IronWolf	10To	**092027**
IronWolf Pro	8To	**092033**
IronWolf Pro	10To	**092034**
IronWolf Pro	14To	**091999**
IronWolf Pro	16To	**091998**
IronWolf Pro	18To	**091997**
IronWolf Pro	20To	**091996**

SkyHawk et SkyHawk AI

GARANTIE 05 ANS GARANTIE 03 ANS

Spécial pour enregistreurs vidéosurveillance !

- Format : 3.5"
- Interface : SATA III
- Vitesse : 7.200 tr/m
- Mémoire cache : de 64 à 256 Mo



SKYHAWK™

SEAGATE

	CAPACITÉ	RÉF.
SkyHawk	2To	**092009**
SkyHawk	3To	**092075**
SkyHawk	4To	**092991**
SkyHawk	6To	**092014**
SkyHawk	8To	**092015**
SkyHawk AI	8To	**092018**
SkyHawk AI	10To	**092019**
SkyHawk AI	12To	**092066**
SkyHawk AI	16To	**092067**
SkyHawk AI	18To	**092068**
SkyHawk AI	20To	**092069**

SSD SATAIII CS900

- Format : 2.5"
- Interface : SATA III
- Vitesse de lecture : Jusqu'à 550 Mb/sec
- Vitesse d'écriture : Jusqu'à 510 Mb/sec



PNY®

	CAPACITÉ	RÉF.
SSD 2.5" CS900	250 Go	**335736**
SSD 2.5" CS900	500 Go	**335735**
SSD 2.5" CS900	1 To	**335539**
SSD 2.5" CS900	2 To	**335553**

SSD NVMe

- Format : M.2 2280
- Interface : NVMe (PCIe)
- Vitesse de lecture : Jusqu'à 3600 Mb/sec
- Vitesse d'écriture : Jusqu'à 3200 Mb/sec



PNY®

	CAPACITÉ	RÉF.
NVMe CS1030-Gen3	250 Go	**335624**
NVMe CS1030-Gen3	500 Go	**336154**
NVMe CS1030-Gen3	1 To	**336153**
NVMe CS2140-Gen4	500Go	**335559**
NVMe CS2140-Gen4	1To	**335679**

SSD 2.5"

- Format : 2.5"
- Interface : SATA III
- Vitesse de lecture : Jusqu'à 550 Mb/sec
- Vitesse d'écriture : Jusqu'à 500 Mb/sec

NEW



(Intenso)®

	CAPACITÉ	RÉF.
SSD 2.5" TOP	128 Go	**336165**
SSD 2.5" TOP	256 Go	**336177**
SSD 2.5" TOP	512 Go	**336166**
SSD 2.5" TOP	1 To	**336167**

SSD SATA

- Format : M.2 2280
- Interface : SATA
- Vitesse de lecture : Jusqu'à 520 Mb/sec
- Vitesse d'écriture : Jusqu'à 500 Mb/sec

NEW



(Intenso)®

	CAPACITÉ	RÉF.
M.2 SATA III HIGH	128 Go	**336174**
M.2 SATA III HIGH	256 Go	**336175**
M.2 SATA III HIGH	512 To	**336176**

NOUVEAUTÉ :

Boîtiers durs externes 2.5" et 3.5"





Dexlan

PLUS PRODUIT	**Le sans outil en Type-C™ !**
INTERFACE	USB 3.1 Gen 1
INTERFACE HDD	SATA III
ALIMENTATION	Câble USB Type-C™
MONTAGE SANS VIS	Loquet de vérouillage et glissière
MATÉRIAU	ABS
HAUTEUR DISQUE	9,5 mm
RÉF.	**738303**



Dexlan

PLUS PRODUIT	**Livré avec sa housse de transport !**
INTERFACE	USB 3.0
INTERFACE HDD	SATA II
ALIMENTATION	Câble USB double
MONTAGE SANS VIS	-
MATÉRIAU	Aluminium
HAUTEUR DISQUE	9,5 mm
RÉF.	**738308**



Dexlan

PLUS PRODUIT	**Boîtier transparent !**
INTERFACE	USB 3.1
INTERFACE HDD	-
ALIMENTATION	1 câble USB 3.1 Type-A / MicroB
MONTAGE SANS VIS	Oui
MATÉRIAU	ABS translucide
HAUTEUR DISQUE	7 et 9.5 mm
RÉF.	**738323**

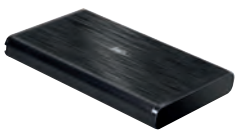

ADVANCE

PLUS PRODUIT	**Pour disque double plateaux**
INTERFACE	USB 3.0
INTERFACE HDD	SATA III
ALIMENTATION	Cordon
MONTAGE SANS VIS	non
MATÉRIAU	Aluminium
HAUTEUR DISQUE	7.0 – 9.0 – 12.5 mm
RÉF.	**738324**



ICY DOCK®

PLUS PRODUIT	**Boitier métal endurci**
INTERFACE	USB 3.0
INTERFACE HDD	SATA III
ALIMENTATION	
MONTAGE SANS VIS	Tiroir à serrure
MATÉRIAU	Métal
HAUTEUR DISQUE	De 7.0 à 15 mm
RÉF.	**736780**



Dexlan

PLUS PRODUIT	**Sans outil !**
INTERFACE	USB 3.0
INTERFACE HDD	SATA II
ALIMENTATION	Câble USB double
MONTAGE SANS VIS	Oui
MATÉRIAU	Aluminium
HAUTEUR DISQUE	9,5 mm
RÉF.	**924665**



Dexlan

PLUS PRODUIT	**Le premier prix en 2.5" !**
INTERFACE	USB 2.0
INTERFACE HDD	SATA II
ALIMENTATION	Câble USB double
MONTAGE SANS VIS	-
MATÉRIAU	Aluminium
HAUTEUR DISQUE	9,5 mm
RÉF.	**738305**



ADVANCE

RÉF CONSTRUCTEUR	**BX-310U3SI**
INTERFACE	USB 3.0 Type-B
INTERFACE HDD	SATA III et IDE UDMA 133
ALIMENTATION	Externe fournie
MONTAGE SANS VIS	Non
MATERIEL	Aluminium
RÉF.	**737337**



ADVANCE

RÉF CONSTRUCTEUR	**BX-310U3**
INTERFACE	USB 3.0 Type-B
INTERFACE HDD	SATA III
ALIMENTATION	Externe fournie
MONTAGE SANS VIS	Non
MATERIEL	Aluminium
RÉF.	**737336**

Boîtiers pour SSD NVMe et SSD SATA

Boîtier SSD M.2 NVMe/SATA USB-C™ 10G Transparent

Identifiez facilement votre SSD

› Compatibilité : SSD M.2 NVMe et SATA
› Transmission : 10 Gbps
› Connectivité : USB-C™
› Line arc cordon 10 cm M/M

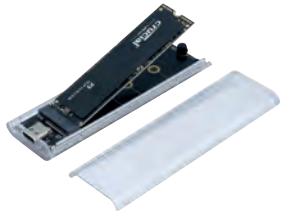

	RÉF.
Boîtier SSD M.2 NVMe/NGFF USB-C™10G Transparent	**924625**

Boîter USB4 40Gbps pour SSD M.2

Le véritable haut débit USB !

Ce boîtier SSD M.2 permet le transfert de données à 40 Gbps et est compatible Thunderbolt 4. Bien au dela des performance de l'USB 3.2 (10Gbps)

Son espace intérieur agrandi d'au moins de 12,5 mm de hauteur est combiné avec un dissipateur thermique pour garantir une fonctionnalité optimale meme lors d'usage intensif.

› SSD M.2 2280 NVMe/PCIe ou SATA/AHCI
› Boitier Aluminium ouverture facile
› Livre avec cordon USB4 40Gbps USB-C™ Male-male 10 cm

Spécial sauvegarde gros volume !



	RÉF.
Boîtier USB4 40Gbps pour SSD M.2	**924640**

NOS MODÈLES PCI EXPRESS NVME POUR SSD M.2.





Montage sans outils !



	Dexlan	Dexlan	Dexlan
SSD COMPATIBLE	**SSD M.2. NVMe**	**SSD M.2.NVMe**	**M.2. SATA & NVMe**
INTERFACE	USB 3.2 Type-C™	USB 3.2 Type-C™	USB Type-C™
PROTOCOLE SSD	PCIe NVMe 32 Gbps	PCIe NVMe 32 Gbps	PCIe NVMe et SATA
DÉTROMPEURS SSD	M key	M key	-
CORDON FOURNI	Type-C™ m/m - 10 cm	USB-Type-C™ m/m - 10 cm	Autoalimenté /Externe USB micro B optionnelle
TAILLE SSD ADMIS.	30 / 42 / 60 / 80 mm	30 / 42 / 60 / 80 mm	22x40 - 22x60 et 22x80 mm
RÉF.	**924685**	**924695**	**924650**

BOÎTIER POUR SSD À INTERFACE SATA



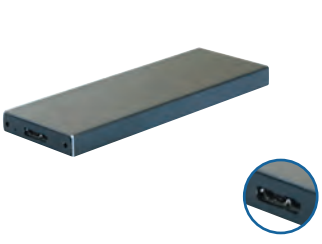



SSD COMPATIBLE	**SSD mSATA**	**SSD M.2. SATA**	**SSD M.2. SATA**
INTERFACE	Micro USB 3.1	Micro USB 3.1	Type -C™ USB 3.2
PROTOCOLE SSD	SATA 6 Gbps	SATA 6 Gbps	SATA 6 Gbps
DÉTROMPEUR	mSATA	B key	B key & M key
CORDON	USB-A – microB	USB-A – microB	USB-C™ – USB-C™
TAILLE SSD	30 x 30 / 30 x 50 mm	30 / 42 / 60 / 80 mm	30 / 42 / 60 / 80 mm
RÉF.	**924555**	**924664**	**924675**



Périphériques PC et accessoires bureautiques

Ecrans bureautiques et gaming IIYAMA	328
Ecrans bureautiques	329 - 330
Supports pour écrans bureautiques	331
Supports multiples pour écrans bureautiques	332
Packs clavier / souris et claviers en silicone	333
Claviers CHERRY	334 à 336
Packs claviers et souris CHERRY	337
Claviers	338
Souris ergonomiques	339
Souris centrée CONTOUR DESIGN	340
Ergonomie du poste de travail - CONTOUR DESIGN	341
Souris verticales Evoluent	342 - 343
Souris	344
Souris sans fil	345
Souris CHERRY	346
Souris sans fil CHERRY	347
Tapis de souris et reposes-poignets	348 - 349
Hubs USB	350 - 351
Webcams	352
Enceintes PC et nomades	353
Ecouteurs et casques audio	354
Ecouteurs et casques audio DACOMEX	355
Casque à conduction osseuse SHOKZ	356
SSD externes INTENSO	357
Disques durs externes	358 - 359
Clés USB	360 - 361
Cartes mémoires	362
Lecteurs de cartes mémoires	363
Imprimantes de caisse et accessoires	364
Lecteurs codes barres	365 à 367
Agencement du poste de travail	368
Ergonomie du poste de travail	369
Sécurité - Cadenas, mini coffre et accessoires	370
Sécurité - Antivols pour tablettes et smartphones	371
Sécurité - Antivols à clés	372
Sécurité - Antivols à code	373
Sécurité - Antivols câbles et boucles d'ancrage	374

Écran bureautiques et gaming IIYAMA

BUREAUTIQUE



NEW



Reproduction précise et cohérente des couleurs !

MODÈLE	XUB2292HSU-B6	XUB2493HSU-B6
TAILLE	22"	24"
FORMAT	16/9	16/9
RESOLUTION	1920 x 1080	1920 x 1080
LUMINOSITE	250 cd/m²	250 cd/m²
CONTRASTE	1000:1	1000:1
TEMPS DE RÉPONSE (MS)	0,4	1
MONTAGE VESA (MM)	100 x 100	100 x 100
CONNECTIQUE	HDMI® /DisplayPort	HDMI® /DisplayPort
PIED REGLABLE	Oui (En pied fixe : **Réf. 179876**)	Oui (En pied fixe : **Réf. 179856**)
COULEUR	Noir mate	Noir mate
	RÉF. **179875**	RÉF. **179855**



NEW



NEW



NEW

Idéal pour les configurations multi-moniteurs !

Ecran incurvé avec dock USB-C™ !

MODÈLE	XUB2492HSN-B5	XUB2792QSN-B5	XCB3494WQSN-B5
TAILLE	24"	27"	34"
FORMAT	16/9	16/9	21/9
RESOLUTION	1920 x 1080	2560 x 1440	3440 x 1440
LUMINOSITE	250 cd/m²	350 cd/m²	300 cd/m²
CONTRASTE	1000:1	1000:1	3000:1
TEMPS DE RÉPONSE (MS)	4	4	0,4
MONTAGE VESA (MM)	100 x 100	100 x 100	100 x 100
CONNECTIQUE	HDMI® /DisplayPort/ USB-C™	HDMI® /DisplayPort/ USB-C™	HDMI® /DisplayPort/ USB-C™
PIED REGLABLE	Oui	Oui	Oui
COULEUR	Noir mate	Noir mate	Noir mate
	RÉF. **182247**	RÉF. **182248**	RÉF. **182249**

GAMING







NEW

Doté des fonctions FAST IPS et FreeSync Prenium !

Design incurvé pour une expérience plus réaliste !

MODÈLE	GB2470HSU-B5	GB2770HSU-B5	GCB3480WQSU-B1
TAILLE	24"	27"	34"
FORMAT	16/9	16/9	21/9
RESOLUTION	1920 x 1080	1920 x 1080	3440 x 1440
LUMINOSITE	250 cd/m²	250 d/m²	420 cd/m²
CONTRASTE	1100:1	1100:1	4000:1
TEMPS DE RÉPONSE (MS)	0,8	0,8	0,4
MONTAGE VESA (MM)	100 x 100	100 x 100	100 x 100
CONNECTIQUE	HDMI® /DisplayPort/ USB-C™	HDMI®/DisplayPort	HDMI® /DisplayPort/ USB-C™
PIED REGLABLE	Oui	Oui	Oui
COULEUR	Noir mate	Noir mate	Noir mate
	RÉF. **180109**	RÉF. **181638**	RÉF. **179867**

NOUVEAUTÉ :

Écrans bureautiques

LES CLASSIQUES



Ergonomique et système intelligent de gestion des câbles



Une lumière douce pour les yeux



Moderne, élégant et léger

	PHILIPS	PHILIPS	AOC EYES VALUE
MODÈLE	**22B8LJEB**	**222V8LA**	**22B2H**
TAILLE	22"	22"	22"
FORMAT	16:9	16:9	16:9
TYPE DE DALLE	TN	VA	VA
RÉSOLUTION MAX	1920 x 1080	1920 x 1080	1920 x 1080
LUMINOSITÉ	250 cd/m²	250 cd/m²	200 cd/m²
CONTRASTE	1000:1	3000:1	3000:1
TEMPS DE RÉPONSE (MS)	1 ms	4 ms	4 ms
MONTAGE VESA	100 x 100	100 x 100	100 x 100
CONNECTIQUE	HDMI®/VGA/DP/DVI/USB	HDMI®/VGA/DP	HDMI®/VGA
HAUT-PARLEURS	Oui	Oui	-
INCLINAISON	Oui	Oui	Oui
POIDS (KG)	4,55	2,79	2,1
	RÉF. **179874**	RÉF. **179836**	RÉF. **182484**



Finesse et haute qualité d'image



Ergonomie généreuse et consommation réduite



Une lumière douce pour les yeux

	PHILIPS	PHILIPS	AOC EYES VALUE
MODÈLE	**24V7QDSB**	**242B1**	**24P2QM**
TAILLE	24"	24"	24"
FORMAT	16:9	16:9	-
TYPE DE DALLE	IPS	IPS	VA
RÉSOLUTION MAX	1920 x 1080	1920 x 1080	1920 x 1080
LUMINOSITÉ	250 cd/m²	250 cd/m²	300 cd/m²
CONTRASTE	1000:1	1000:1	3000:1
TEMPS DE RÉPONSE (MS)	5 ms	4	4
MONTAGE VESA	100 x 100	100 x 100	100 x 100
CONNECTIQUE	VGA/HDMI®/DVI-D	HDMI®/VGA/DVI-D/DP	HDMI®/VGA/DVI/DP
HAUT-PARLEURS	-	Oui	Oui
INCLINAISON	Oui	Oui	Oui
POIDS (KG)	3,5	4,57	4,75
	RÉF. **179872**	RÉF. **179871**	RÉF. **179873**



Bords fins et grand angle de visualisation



Élégant et fonctionnel



Un champ de vision élargi, à un prix compétitif

	AOC EYES VALUE	AOC EYES VALUE	PHILIPS
MODÈLE	**27B2H/EU**	**27B2DA**	**271V8L**
TAILLE	27"	27"	27"
FORMAT	16:9	16:9	16:9
TYPE DE DALLE	IPS	IPS	VA
RÉSOLUTION MAX	1920 x 1080	1920 x 1080	1920 x 1080
LUMINOSITÉ	250 cd/m²	250 cd/m²	250 cd/m²
CONTRASTE	1000:1	1000:1	3000:1
TEMPS DE RÉPONSE (MS)	4	4	4
MONTAGE VESA	100 x 100	100 x 100	100 x 100
CONNECTIQUE	HDMI®/VGA	HDMI®/VGA/DVI	HDMI®/VGA
INCLINAISON	Oui	Oui	Oui
POIDS (KG)	3,6	3,6	3,94
	RÉF. **179870**	RÉF. **179869**	RÉF. **179868**

Écrans bureautiques DAHUA



Les écrans bureautiques DAHUA inclinables, légers et économiques associent une esthétique élégante à un cadre ultra-fin et une base en métal. Avec un angle de vision de 178°H/178°V, les écrans offrent des performances visuelles globales immersives. Le traitement numérique haute-fidélité garantit une qualité vidéo brillante via des entrées telles que HDMI® et VGA, avec un contrôle pratique par bouton physique. Dotés d'une faible consommation d'énergie et d'une conception anti-lumière bleue pour la protection des yeux, ces écrans allient efficacité et confort.





Pied réglable !

MODÈLE	**DHI-LM22-B200S**	**DHI-LM24-B201A**
TAILLE	22"	24"
FORMAT	16:09	16:09
TYPE DE DALLE	VA	IPS
RÉSOLUTION MAX	1920 x 1080	1920 x 1080
LUMINOSITÉ	250 cd/m²	250 cd/m²
CONTRASTE	3000:1	1000:1
TEMPS DE RÉPONSE	5 ms	5 ms
MONTAGE VESA	75 x 75	100 x 100
CONNECTIQUE	HDMI®/VGA	HDMI®/VGA/DP
HAUT-PARLEURS	Oui	Non
POIDS (KG)	2	4,8
RÉF.	**753769**	**753540**





MODÈLE	**DHI-LM24-B200S**	**DHI-LM27-B200S**
TAILLE	24"	27"
FORMAT	16:09	16:09
TYPE DE DALLE	VA	VA
RÉSOLUTION MAX	1920 x 1080	1920 x 1080
LUMINOSITÉ	250 cd/m²	250 cd/m²
CONTRASTE	3000:1	3000:1
TEMPS DE RÉPONSE	5 ms	5 ms
MONTAGE VESA	75 x 75	75 x 75
CONNECTIQUE	HDMI®/VGA	HDMI®/VGA
HAUT-PARLEURS	Oui	Oui
POIDS (KG)	2,74	3,84
RÉF.	**753536**	**753538**

Supports pour écrans bureautiques

Bien choisir son support écran

Quel que soit le type de support écran dont vous avez besoin, pour être sûr de sa compatibilité avec l'écran, il est essentiel d'en connaître le VESA (= standard de fixation des écrans). Il s'agit de la distance en mm entre chaque espace de fixation. Le 1er chiffre correspond à la distance horizontale, le 2nd à la distance verticale.Il faut également connaître le poids de l'écran et celui-ci doit être inférieur au poids supporté par le support.

Il existe 3 systèmes de fixation des supports écran de bureau :

1 A poser

Le support est simplement posé sur l'espace de travail. Afin de maintenir le poids de l'écran, le pied est donc assez large et peut être encombrant.



2 A fixer / percer

Contrairement au support précédent, celui-ci apporte un gain de place. Pour le positionner, il suffit de percer le bureau, puis de fixer le support via ce trou.



3 A pincer

Les supports à pincer prennent également peu de place. En effet, pour les installer, il suffit simplement de les pincer sur le rebord du bureau.





dacomex



aavara



aavara

DIAGONALE	Jusqu'à 27"	Jusqu'à 24"	Jusqu'à 32"
VESA	75 x 75, 100 x 100	75 x 75, 100 x 100	75 x 75, 100 x 100, 200 x 100
POIDS MAX (EN KG)	10	12	15
AMPLITUDE VERT. (MM)	Fixe	Jusqu'à 370	Jusqu'à 470
INCLINAISON	+/-45°	+/-20°	+/-15°
PIVOT	+/-45°	+/-20°	+/-20°
ROTATION	360°	90°	90°
RANGEMENT CÂBLES	Oui	Oui	Oui
RÉF. FOURNISSEUR	D27-100B	TS011	TS021
RÉF.	**903039**	RÉF. **903730**	RÉF. **903753**



aavara



dacomex

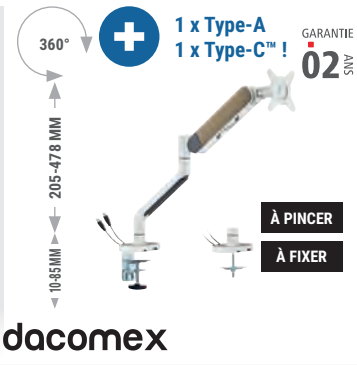

dacomex

DIAGONALE	Jusqu'à 24"	13-27"	17-35"
VESA	75 x 75, 100 x 100	75 x 75, 100 x 100	75 x 75, 100 x 100
POIDS MAX (EN KG)	12	6,5	11
AMPLITUDE VERT. (MM)	Jusqu'à 370	De 160 à 410 mm	De 205 à 478 cm
INCLINAISON	+/-20°	+90/-45°	+/-90°
PIVOT	+/-20°	+/-90°	+/-90°
ROTATION	90°	360°	+/-180°
RANGEMENT CÂBLES	Oui	Oui	Oui
RÉF. FOURNISSEUR	TI011	D27-100CG	D35-100-CG-W
RÉF.	**903731**	RÉF. **903748**	RÉF. **903127**

Supports multiples pour écrans bureautiques

Toute la gamme Dataflex est disponible, contactez votre commercial !



dataflex

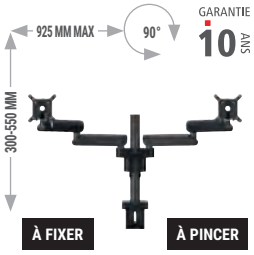

vogel's

NOMBRE D'ÉCRANS	2
DIAGONALE	Jusqu'à 34"
VESA	50 x 50 à 100 x 100
POIDS MAX (EN KG)	20 par écran
AMPLITUDE VERT. (MM)	De 300 à 550
INCLINAISON	-20/+105°
PIVOT	-
ROTATION	+/-90°
RANGEMENT CÂBLES	Oui
RÉF. FOURNISSEUR	MOMO 2237

RÉF. **903533**



dacomex

NOMBRE D'ÉCRANS	2
DIAGONALE	13-27"
VESA	75 x 75, 100 x 100
POIDS MAX (EN KG)	8 par écran
AMPLITUDE VERT. (MM)	Jusqu'à 400
INCLINAISON	+/-45°
PIVOT	+/-90°
ROTATION	360°
RANGEMENT CÂBLES	Oui
RÉF. FOURNISSEUR	D27-100CG-2

RÉF. **903038**



aavara

NOMBRE D'ÉCRANS	2
DIAGONALE	15-24"
VESA	75 x 75, 100 x 100
POIDS MAX (EN KG)	10 par écran
AMPLITUDE VERT. (MM)	Jusqu'à 123
INCLINAISON	+90/-20°
PIVOT	+/-90°
ROTATION	90° (écran) - 360° (bras)
RANGEMENT CÂBLES	Oui
RÉF. FOURNISSEUR	AC742

RÉF. **903752**



dacomex

NOMBRE D'ÉCRANS	2
DIAGONALE	17-32"
VESA	75 x 75, 100 x 100
POIDS MAX (EN KG)	8 par écran
AMPLITUDE VERT. (MM)	Jusqu'à 413
INCLINAISON	+/-30°
PIVOT	+/-30°
ROTATION	360°
RANGEMENT CÂBLES	Oui
RÉF. FOURNISSEUR	D32-100B-2

RÉF. **903057**

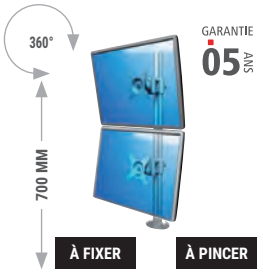

dataflex

NOMBRE D'ÉCRANS	2
DIAGONALE	Jusqu'à 22"
VESA	75 x 75, 100 x 100
POIDS MAX (EN KG)	15 par écran
AMPLITUDE VERT. (MM)	Fixe
INCLINAISON	+/-90°
PIVOT	+/-90°
ROTATION	360°
RANGEMENT CÂBLES	-
RÉF. FOURNISSEUR	52.672

RÉF. **167396**

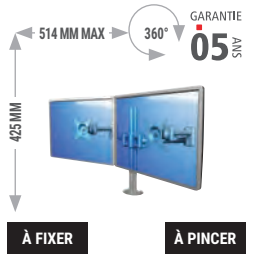

dataflex

NOMBRE D'ÉCRANS	2
DIAGONALE	Jusqu'à 24"
VESA	75 x 75, 100 x 100
POIDS MAX (EN KG)	15 par écran
AMPLITUDE VERT. (MM)	Jusqu'à 425
INCLINAISON	+/-90°
PIVOT	+/-90°
ROTATION	360°
RANGEMENT CÂBLES	Oui
RÉF. FOURNISSEUR	52.632

RÉF. **167394**

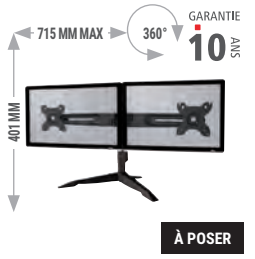

aavara

NOMBRE D'ÉCRANS	2
DIAGONALE	15-24"
VESA	75 x 75, 100 x 100
POIDS MAX (EN KG)	6 par écran
AMPLITUDE VERT. (MM)	Jusqu'à 401
INCLINAISON	+/-15°
PIVOT	+/-15°
ROTATION	360°
RANGEMENT CÂBLES	Oui
RÉF. FOURNISSEUR	DS200

RÉF. **902992**



aavara

NOMBRE D'ÉCRANS	3
DIAGONALE	15-24"
VESA	75 x 75, 100 x 100
POIDS MAX (EN KG)	6 par écran
AMPLITUDE VERT. (MM)	Jusqu'à 410
INCLINAISON	+/-15°
PIVOT	+/-15°
ROTATION	360°
RANGEMENT CÂBLES	Oui
RÉF. FOURNISSEUR	DS300

RÉF. **902995**

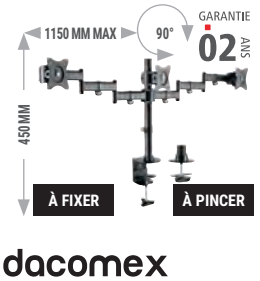

dacomex

NOMBRE D'ÉCRANS	3
DIAGONALE	13-27"
VESA	75 x 75, 100 x 100
POIDS MAX (EN KG)	8 par écran
AMPLITUDE VERT. (MM)	-
INCLINAISON	+/-45°
PIVOT	+/-45°
ROTATION	360°
RANGEMENT CÂBLES	Oui
RÉF. FOURNISSEUR	D27-100CG-3

RÉF. **903128**



aavara

NOMBRE D'ÉCRANS	4
DIAGONALE	15-24"
VESA	75 x 75, 100 x 100
POIDS MAX (EN KG)	6 par écran
AMPLITUDE VERT. (MM)	Jusqu'à 703
INCLINAISON	+/-15°
PIVOT	+/-15°
ROTATION	360°
RANGEMENT CÂBLES	Oui
RÉF. FOURNISSEUR	DS400

RÉF. **903003**

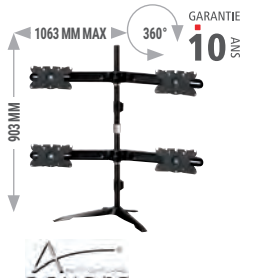

aavara

NOMBRE D'ÉCRANS	4
DIAGONALE	24-32"
VESA	75 x 75, 100 x 100, 200 x 100
POIDS MAX (EN KG)	8 par écran
AMPLITUDE VERT. (MM)	Jusqu'à 903
INCLINAISON	+/-15°
PIVOT	+/-15°
ROTATION	360°
RANGEMENT CÂBLES	Oui
RÉF. FOURNISSEUR	DS410

RÉF. **903756**

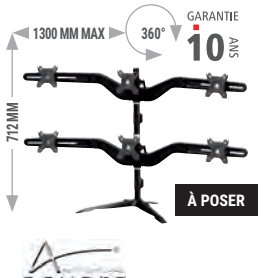

aavara

NOMBRE D'ÉCRANS	6
DIAGONALE	15-24"
VESA	75 x 75, 100 x 100
POIDS MAX (EN KG)	6 par écran
AMPLITUDE VERT. (MM)	Jusqu'à 712
INCLINAISON	+/-15°
PIVOT	+/-15°
ROTATION	360°
RANGEMENT CÂBLES	Oui
RÉF. FOURNISSEUR	DS600

RÉF. **903004**

Packs clavier / souris et claviers en silicone

PACKS CLAVIERS / SOURIS

GARANTIE 02 ANS

LED témoin majuscules et numlock !



dacomex

GARANTIE 02 ANS



dacomex

MODÈLE	KM500-W	KM150-U
INTERFACE	Sans fil 2.4 GHz	USB
NOMBRE DE TOUCHES	105 + 12	104
MARQUAGE LASER	Oui	-
SOURIS	1000 dpi / 3 boutons	800 dpi / 3 boutons
DIMENSIONS CLAVIER (EN MM)	444 x 149 x 21	432 x 123 x 24
DIMENSIONS SOURIS (EN MM)	114 x 60 x 34	108 x 58 x 33
RÉF.	225199	225110

PACKS CLAVIERS / SOURIS

GARANTIE 02 ANS

CONÇU AVEC DE LA PAILLE DE BLÉ !



GARANTIE 02 ANS

RECHARGEABLE !

NEW



Global Recycled Standard

dacomex

PAVÉ NUMÉRIQUE

GARANTIE 02 ANS

Prix imbattable !



dacomex

MODÈLE	-	KM550-W-G	KP300-U
INTERFACE	Sans fil 2,4 GHz	Sans fil 2,4 GHz	USB
NOMBRE DE TOUCHES	105 + 12	105 + 12	23
SOURIS	1000 – 1200 – 1600 dpi / 6 boutons	800 – 1200 – 1600 dpi / 6 boutons	-
DIMENSIONS CLAVIER (EN MM)	448 x 163 x 25	438 x 149 x 22	148 x 90 x 14
DIMENSIONS SOURIS (EN MM)	105 x 65 x 34	108 x 66 x 37	-
RÉF.	225198	225195	926665

CLAVIERS EN SILICONE





En plastique souple et imperméable, il peut être lavé sous l'eau sans crainte pour son électronique !



Mécanique avec TrackBall !



MODÈLE	Clavier silicone combo	Clavier silicone rigide avec souris	Clavier silicone rigide avec souris
INTERFACE	USB PS2	USB	USB
NOMBRE TOUCHES	108	94	109
INDICE DE PROTECTION	IP67	IP68	IP68
NORME	AZERTY-FR	AZERTY-FR	AZERTY-FR
DIMENSIONS (EN MM)	495 x 138 x 13	287 x 148 x 12	445 x 180 x 20
RÉF.	575445	574436	575436

: NOUVEAUTÉ

Claviers CHERRY



GARANTIE 03 ANS

LED d'état dans les touches CAPS LOCK, NUM !

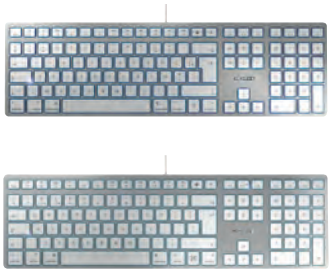

GARANTIE 03 ANS

MODÈLE	KC 6000 SLIM		KC 6000 SLIM FOR MAC	KC 6000C FOR MAC
INTERFACE	USB		USB	USB (Type-C™)
NOMBRE TOUCHES	105 + 6		105 + 6	
MARQUAGE LASER	Oui		Oui	
NORME	AZERTY-FR		AZERTY-FR	
DIMENSIONS (EN MM)	440 x 130 x 15		440 x 130 x 15	
	Noir	Argent	Mac	Mac
RÉF.	**925544**	**925539**	**925546**	**925610**

Clavier sans fil

Ultra-compact !

GARANTIE 03 ANS

Ce clavier Cherry est un de produit de haute qualité, tant au niveau technologique qu'au niveau design.

› Nombre de touches : 78 + 1
› Dimensions : 295 x 129 x 16 mm
› LED d'état pour les touches verr MAJ et FN
› Interface : Bluetooth, 2,4 GHz et filaire



Réf. 925611

	COULEUR	RÉF. CHERRY	RÉF.
KW 9200 MINI	Noir	JK-9250FR-2	**925611**



Clavier sans fil

Ultra-compact !

GARANTIE 03 ANS

Ces nouveaux claviers Cherry sont des produits de haute qualité, tant au niveau technologique qu'au niveau design.

› Nombre de touches : 78 + 1
› Dimensions : 295 x 129 x 16 mm
› LED d'état pour les touches verr MAJ et FN
› Interface : Bluetooth



Réf. 925613



Réf. 925614

PENSEZ-Y
Retrouvez nos souris assorties
Page : 347

Bluetooth !

	COULEUR	RÉF. CHERRY	RÉF.
KW 7100 MINI BT	Slate Blue	JK-7100FR-22	**925613**
KW 7100 MINI BT	Cherry Blossom	JK-7100FR-19	**925614**

Clavier sans fil

Rechargeable !

GARANTIE 03 ANS

Ce clavier dispose d'une connexion Bluetooth et radio. Il est également possible de l'utiliser pendant son chargement, grâce au cordon USB Type-C™/Type-A livré avec le produit.

› Interface : Bluetooth ou sans fil 2.4 GHz
› Nombre de touches : 105 + 6
› Dimensions : 440 x 130 x 15 mm
› LED d'état pour les touches MAJ, NUM, DEFIL

Réf. 925609



Réf. 925608



	COULEUR	RÉF. CHERRY	RÉF.
KW 9100 SLIM	Noir / Argent	JK-9100FR-2	**925608**
KW 9100 SLIM FOR MAC	Blanc / Argent	JK-9110FR-1	**925609**

Claviers CHERRY

CHERRY

GARANTIE 03 ANS



Existe en plusieurs langues !





MODÈLE	Stream Keyboard				Stream Keyboard TKL			Stream Keyboard Wireless	
INTERFACE	USB				USB			Nano USB	Sans fil 2,4 GHz
NOMBRE TOUCHES	105 + 10				88 + 6			105 + 10	
MARQUAGE LASER	Oui				Oui			Oui	
NORME	AZERTY-FR				AZERTY-FR			AZERTY-FR	
DIMENSIONS (EN MM)	463 x 163 x 18				377 x 163 x 18			463 x 163 x 23	
	Noir			Gris		Noir	Blanc grisé		
	FR	UK	US	FR					
RÉF.	**925996**	**925989**	**925998**	**925997**	RÉF.	**925605**	**925604**	RÉF.	**925909**

GARANTIE 03 ANS



Existe en blanc !

GARANTIE 03 ANS



Ergonomique !

GARANTIE 03 ANS



Terminal carte à puce !

MODÈLE	KC 1000			KC 4500 ERGO		KC 1000 SC	
INTERFACE	USB			USB		USB	
NOMBRE TOUCHES	105			109 + 3		105 + 4	
NORME	AZERTY-FR			AZERTY-FR		AZERTY-FR	
DIMENSIONS (EN MM)	458 x 170 x 20			456 x 217 x 35		458 x 188 x 46	
		Noir	Blanc				
RÉF.		**925549**	**925542**	RÉF.	**925556**	RÉF.	**926412**

GARANTIE 03 ANS



GARANTIE 03 ANS



Touches mécaniques !

GARANTIE 03 ANS



MODÈLE	G84-4100		G84-4700		ST-1144	
INTERFACE	USB	PS2	USB		USB	
NOMBRE TOUCHES	86		17 + 4 (fonctions supplémentaires)		Mécanique à défilement	
NORME	AZERTY-FR		-		PC/SC, CCID, CT-API	
DIMENSIONS (EN MM)	282 x 132 x 26		90 x 132 x 36		75 x 51 x 55	
RÉF.	**925569**		RÉF.	**926643**	RÉF.	**840024**

Claviers CHERRY

CLAVIERS MÉCANIQUES OFFICE

NEW

GARANTIE 03 ANS



Filaire, 2,4 GHz et Bluetooth !

GARANTIE 03 ANS



NEW

NEW

GARANTIE 03 ANS



MODÈLE	KW X ULP	KC 200 MX USB MX2A Brown	KC 200 MX USB MX2A Silent Red
INTERFACE	USB, 2,4 GHz et Bluetooth	USB	USB
NOMBRE DE TOUCHES	111	109	109
MARQUAGE LASER	Oui	Oui	Oui
NORME	AZERTY-FR	AZERTY-FR	AZERTY-FR
DIMENSIONS (EN MM)	470 x 175 x 40	430 x 121 x 39	430 x 121 x 39
RÉF.	**926431**	**925622**	**925623**

CLAVIERS MÉCANIQUES INDUSTRIELS

GARANTIE 03 ANS



Mécanique avec TrackBall !

GARANTIE 03 ANS



Mécanique avec Touchpad !

GARANTIE 03 ANS



Mécanique avec Touchpad et pavé numérique !

MODÈLE	**G84-4400**	**G84-5500**	**TouchBoard G80-11900**
INTERFACE	USB	USB	USB
NOMBRE TOUCHES	84	83	105
MARQUAGE LASER	Oui	Oui	Oui
NORME	AZERTY-FR	AZERTY-FR	AZERTY-FR
DIMENSIONS (EN MM)	370 x 139 x 19,6	370 x 139 x 19	415 x 193 x 37
RÉF.	**926571**	**926576**	**925564**

CLAVIERS ÉTANCHES

GARANTIE 03 ANS





MODÈLE	**KC-1068**	
INTERFACE	USB	
NOMBRE TOUCHES	105 + 4	
INDICE DE PROTECTION	IP68	
NORME	AZERTY-FR	
DIMENSIONS (EN MM)	460 x 172 x 23	
	Noir	Gris
RÉF.	**925599**	**925553**

NOUVEAUTÉ :

Packs claviers et souris CHERRY

CHERRY

GARANTIE 03 ANS



Frappe à effet "chuchotement" !



MODÈLE	DC-2000	DW-3000
INTERFACE	USB	Nano USB / Sans fil 2.4 GHz
NOMBRE DE TOUCHES	105 + 4	
MARQUAGE LASER	Oui	
SOURIS	1200 dpi / 3 boutons	
DIMENSIONS CLAVIER (EN MM)	458 x 170 x 20	
DIMENSIONS SOURIS (EN MM)	109 x 62 x 37	
	FILAIRE	SANS FIL
RÉF.	925991	925967

GARANTIE 03 ANS



LED témoin majuscules !



MODÈLE	GENTIX DESKTOP
INTERFACE	Nano USB / Sans fil 2.4 GHz
NOMBRE DE TOUCHES	105 + 10
MARQUAGE LASER	Oui
SOURIS	1000~2000 dpi / 6 boutons
DIMENSIONS CLAVIER (EN MM)	456 x 170 x 21
DIMENSIONS SOURIS (EN MM)	111 x 69 x 35
RÉF.	925536

GARANTIE 03 ANS





MODÈLE	DW-5100
INTERFACE	Nano USB / Sans fil 2.4 GHz
NOMBRE DE TOUCHES	105 + 10
MARQUAGE LASER	Oui
SOURIS	1000 ~1750 dpi / 5 boutons
DIMENSIONS CLAVIER (EN MM)	467,7 x 171,5 x 21,6
DIMENSIONS SOURIS (EN MM)	106 x 68 x 39
RÉF.	925995

GARANTIE 03 ANS





MODÈLE	DW-8000
INTERFACE	Nano USB / Sans fil 2.4 GHz
NOMBRE DE TOUCHES	104 + 5
MARQUAGE LASER	Oui
SOURIS	1000 - 2000 dpi / 3 boutons
DIMENSIONS CLAVIER (EN MM)	441 x 165 x 18
DIMENSIONS SOURIS (EN MM)	107 x 60 x 27
RÉF.	925535

GARANTIE 03 ANS



Rechargeable !



MODÈLE	B.UNLIMITED 3.0
INTERFACE	Nano USB / Sans fil 2.4 GHz
NOMBRE DE TOUCHES	105 + 4
MARQUAGE LASER	Oui
SOURIS	1000 - 2000 dpi / 3 boutons
DIMENSIONS CLAVIER (EN MM)	460 x 165 x 15
DIMENSIONS SOURIS (EN MM)	115 x 60 x 35
RÉF.	925589

GARANTIE 03 ANS



Souris silencieuse !



MODÈLE	STREAM DESKTOP	STREAM DESKTOP RECHARGE
INTERFACE	Nano USB / Sans fil 2.4 GHz	
NOMBRE DE TOUCHES	105 + 10	
MARQUAGE LASER	Oui	
SOURIS	1000~2400 dpi / 6 boutons	
DIMENSIONS CLAVIER (EN MM)	462 x 162 x 23	
DIMENSIONS SOURIS (EN MM)	116 x 65 x 38	
	Piles 2 x AA (clavier) et 1 x AA (souris)	Piles NIMH fournies + câble de charge USB Type-A / USB Type-C™
RÉF.	925531	925554

GARANTIE 03 ANS



Rechargeable par Type-C™

MODÈLE	DW 9100
INTERFACE UC	Sans fil 2.4 Ghz / Bluetooth
NOMBRE DE TOUCHES	105 + 4
MARQUAGE LASER	Oui
SOURIS	600 - 2400 dpi / 6 boutons
DIMENSIONS CLAVIER (EN MM)	440 x 130 x 15
DIMENSIONS SOURIS (EN MM)	99 x 62,5 x 33,5
	Noir / Bronze	Blanc / Argent
RÉF.	925528	925529

GARANTIE 03 ANS



Rechargeable par Type-C™

MODÈLE	DW 9500 SLIM
INTERFACE UC	Sans fil 2.4 Ghz / Bluetooth
NOMBRE DE TOUCHES	105 + 6
MARQUAGE LASER	Oui
SOURIS	600 - 3200 dpi / 6 boutons
DIMENSIONS CLAVIER (EN MM)	440 x 130 x 15
DIMENSIONS SOURIS (EN MM)	79 x 120 x 44,5
	Noir
RÉF.	925607

Claviers



QWERTY US avec symbole € !



Le plus compact pour la bureautique !

Idéal smart TV !



Touchpad !



MODÈLE	-	-	-
INTERFACE	USB	USB	Sans fil 2.4 GHz
NOMBRE TOUCHES	104	83	81
MARQUAGE LASER	Oui	Non	-
NORME	QWERTY-US (symbole €)	AZERTY-FR	AZERTY-FR
DIMENSIONS (EN MM)	449 x 164 x 26	305 x 125 x 14	366 x 121 x 18
RÉF.	**225222**	RÉF. **225099**	RÉF. **225204**

GARANTIE 02 ANS



Type-C™ !

dacomex

GARANTIE 02 ANS



+80% RECYCLÉ

Global Recycled Standard

dacomex

GARANTIE 02 ANS



Notre meilleur rapport qualité / prix !

dacomex

MODÈLE	**K500-UC**	**K240-W-FR**	**K150-U**	**K150-UP**
INTERFACE	USB Type-C™	Nano USB 2,4 GHz	USB	PS2 USB
NOMBRE TOUCHES	105 + 12	105 + 12	105	
MARQUAGE LASER	Oui	Oui	-	
NORME	AZERTY-FR	AZERTY-FR	AZERTY-FR	
DIMENSIONS (EN MM)	444 x 149 x 21	441 x 138 x 23	432 x 123 x 24	
RÉF.	**225211**	RÉF. **225197**	RÉF. **225102**	**225104**

GARANTIE 02 ANS



Hub USB 3 ports intégrés !



dacomex

GARANTIE 02 ANS





dacomex

Spécial MAC !

GARANTIE 02 ANS

Fourni avec un adaptateur USB Type-A / USB Type-C™



dacomex

MODÈLE	**K460-U**	**K250-W**	**MK340**
INTERFACE	USB	Sans fil 2.4 GHz	USB Type-A / USB Type-C™
NOMBRE TOUCHES	105	105	107 (touches MAC)
MARQUAGE LASER	-	-	-
NORME	AZERTY-FR	AZERTY-FR	AZERTY-FR (MAC)
DIMENSIONS (EN MM)	438 x 139 x 26		
RÉF.	**225205**	RÉF. **225207**	RÉF. **225208**

Souris ergonomiques



Trackball et double connexion !

dacomex



GARANTIE 02 ANS

Tout en 1 ! Batterie rechargeable, radio 2.4 Ghz et Bluetooth !

dacomex

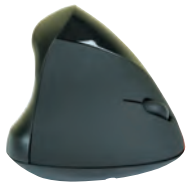

GARANTIE 02 ANS

Rechargeable !

dacomex

MODÈLE	TM350-WBT	V350-WBT	
INTERFACE	Nano USB / Sans fil 2.4 Ghz / Bluetooth	Nano USB / Sans fil 2.4 Ghz / Bluetooth	Nano USB / Sans fil 2.4 Ghz
BOUTONS	5	5	5
RÉSOLUTION	800 – 1200 – 1600 - 2400 dpi	2400 dpi	1600 dpi
COMPATIBILITÉ	Windows	Windows, MAC	Windows, MAC
DIMENSIONS (EN MM)	135 x 98,8 x 46	103 x 86 x 81	102 x 72 x 82
FORME	Trackball	Droitier	Droiter
RÉF.	225166	225129	Filaire 225124 / Sans fil 225125



GARANTIE 02 ANS

Lèvre repose poignet pour plus de confort !

dacomex



GARANTIE 02 ANS

dacomex



GARANTIE 02 ANS

Capteur laser 3000 dpi !

dacomex

MODÈLE	V200-U	V200-U-W	V200-W
INTERFACE	USB	USB	Nano USB / Sans fil 2.4 Ghz
BOUTONS	5	5	5
RÉSOLUTION	1600 dpi	1600 dpi	3000 dpi
COMPATIBILITÉ	Windows, MAC	Windows, MAC	Windows, MAC
DIMENSIONS (EN MM)	127 x 75 x 65	127 x 75 x 65	127 x 75 x 65
FORME	Droitier	Droitier	Droitier
RÉF.	225121	225122	225123



GARANTIE 02 ANS

dacomex



GARANTIE 02 ANS

dacomex

NEW



GARANTIE 02 ANS

50% RECYCLÉE ET RECHARGEABLE !

Global Recycled Standard

dacomex

MODÈLE	V150-U	V150-UG	V150-W	V150-WG	V250-WBT-G
INTERFACE	USB		Nano USB / Sans fil 2,4 GHz		Nano USB - 2,4 GHz / Bluetooth
BOUTONS	5		5		5
RÉSOLUTION	800 – 1200 – 1600 – 2400 dpi		800 – 1200 – 1600 – 2400 dpi		1000 – 1600 – 2400 dpi
COMPATIBILITÉ	Windows, Mac		Windows, Mac		Windows, Mac
DIMENSIONS (EN MM)	124 x 62 x 82		124 x 62 x 82		114 x 69 x 83
FORME	Droitier	Gaucher	Droitier	Gaucher	Droitier
RÉF.	225126	225127	225128	225165	225162

: NOUVEAUTÉ

Souris centrées CONTOUR DESIGN

Quelle souris améliorera votre journée de travail ?



Indice : ce n'est pas moi



C'est le moment de changer !

Grâce aux souris centrées, vous améliorez durablement votre position de travail et éliminez les douleurs et les troubles musculo squelettiques.

› Vous contrôlez tout : la navigation du curseur, les boutons programmables et une grande molette de défilement sont tous centralisés devant vous.
› Vous évitez la tension dans les membres supérieurs et la fatigue.
› Vos bras, vos mains et vos doigts sont détendus et sont posés devant votre corps.



Contour®

Gamme RollerMouse Red

GARANTIE 02 ANS

› Souris à deux mains (barre de roulement)
› 7 boutons : copier, coller, clic droit, clic gauche, double clic, molette de défilement, vitesse du curseur (10 vitesses)
› Compatibilité : OSX et Windows
› Disponible en 3 tailles (Red, Red Plus et Red Max)
› Disponible en filaire ou wireless

NEW



DÉSIGNATION	RÉF. FABRICANT	RÉF.
RollerMouse Red	RM-RED	**971501**
RollerMouse Red Wireless	RM-RED-WL	**971507**
RollerMouse Red Plus	RM-RED PLUS	**971502**
RollerMouse Red Plus Wireless	RM-RED PLUS-WL	**971508**
RollerMouse Red Max	RM-RED MAX	**971523**

Gamme SliderMouse Pro

GARANTIE 02 ANS

› Souris à deux mains (barre plate de défilement)
› Simili cuir
› 7 boutons : copier, coller, clic droit, clic gauche, double clic, molette de défilement, vitesse du curseur (10 vitesses)
› Compatibilité : OSX et Windows
› Disponible en 3 tailles et options 2 couleurs supplémentaires (gris clair/bambou)
› Disponible en filaire ou wireless / Bluetooth



NEW

DÉSIGNATION	RÉF. FABRICANT	RÉF.
Modèle filaire avec repose-poignets Slim, simili cuir	CDSMPRO20110	**971517**
Modèle filaire avec repose-poignets Regular, simili cuir	CDSMPRO20210	**971518**
Modèle filaire avec repose-poignets Extended, simili cuir	CDSMPRO20310	**971531**
Modèle wireless avec repose-poignets Slim, simili cuir	CDSMPRO10110	**971519**
Modèle wireless avec repose-poignets Regular, simili cuir	CDSMPRO10210	**971520**
Modèle wireless avec repose-poignets Extended, simili cuir	CDSMPRO10310	**971532**

Gamme RollerMouse Pro

GARANTIE 02 ANS

› Souris à deux mains (barre de roulement)
› Simili cuir
› 7 boutons : copier, coller, clic droit, clic gauche, double clic, molette de défilement, vitesse du curseur (10 vitesses)
› Compatibilité : OSX et Windows
› Disponible en 3 tailles et en options 2 couleurs supplémentaires (gris clair/bambou)
› Disponible en filaire ou wireless / Bluetooth

NEW





DÉSIGNATION	RÉF. FABRICANT	RÉF.
Modèle filaire avec repose-poignets Slim, simili cuir	CDRMPRO20110	**971515**
Modèle filaire avec repose-poignets Regular, simili cuir	CDRMPRO20210	**971503**
Modèle filaire avec repose-poignets Extended, simili cuir	CDRMPRO20310	**971529**
Modèle wireless avec repose-poignets Slim, simili cuir	CDRMPRO10110	**971516**
Modèle wireless avec repose-poignets Regular, simili cuir	CDRMPRO10210	**971504**
Modèle wireless avec repose-poignets Extended, simili cuir	CDRMPRO10310	**971530**

Ergonomie du poste de travail – CONTOUR DESIGN

Contour®

Gamme Unimouse

GARANTIE 02 ANS

Unique sur le marché !

Elle offre la possibilité de modifier l'angle vertical, ce qui permet d'alléger la pression exercée sur le poignet, une solution idéale pour soulager les douleurs causées par des affections telles que le syndrome du canal carpien.

Le support de pouce mobile supplémentaire permet une prise en main détendue et adaptée à chacun.

Elle vous permet de changer de posture au cours de la journée.

› Disponible en filaire ou wireless / droitier ou gaucher
› Inclinaison réglable de 35° à 70°
› 7 boutons dont 6 programmables
› Compatibilité : OSX et Windows
› Plug & Play

NEW



DÉSIGNATION	RÉF. FABRICANT	RÉF.
Unimouse filaire	UNIMOUSE	**971511**
Unimouse filaire pour gaucher	UNIMOUSE-L	**971512**
Unimouse Wireless	UNIMOUSE-WL	**971506**
Unimouse Wireless pour gaucher	UNIMOUSE-WL-L	**971513**

Claviers

GARANTIE 02 ANS

Malgré leur design compact, ils offrent les fonctionnalités d'un clavier de taille normale avec des touches de raccourci et des touches multimédias, ainsi qu'un pavé numérique. De plus, ils sont conçus de manière ergonomique avec une inclinaison réglable, afin que vous puissiez choisir l'inclinaison qui vous convient le mieux.

› Connectivité : USB sans fil ou USB filaire
› Inclinaison du clavier : -3°, neutre, +7°
› Système d'exploitation : OSX et Windows
› Système Plug & Play
› Pile (sans fil) : AAA
› Durée de vie de la batterie (sans fil) : 12 mois

NEW



Réf. 971509



Réf. 971505

DÉSIGNATION	RÉF. FABRICANT	RÉF.
Clavier Balance Keyboard filaire	BALANCE-FR-Wired	**971509**
Clavier Balance Keyboard wireless	BALANCE-FR	**971510**
Clavier Balance Keyboard BK wireless	102101	**971505**

Supports laptop

GARANTIE 02 ANS

Contour Laptop stand

Le corps en aluminium durable garantit la fiabilité. Il peut supporter une charge de 4,9 kg. Ce support pour ordinateur portable est extrêmement portable et peut être rapidement replié pour se glisser dans votre poche ou votre sac d'ordinateur. Le support flexible et réglable en hauteur vous permet d'élever votre écran à une hauteur de visionnement ergonomique.



NEW

DÉSIGNATION	RÉF. FABRICANT	RÉF.
Contour Laptop Stand	CD-STAND	**971534**
Contour Laptop Riser - Acier	305200	**971514**

Contour laptop Riser

Le Laptop Riser peut être facilement ajusté entre un angle de 0 et 75 degrés par rapport à votre bureau, et peut être utilisé pour élever l'écran de votre ordinateur portable à une hauteur ergonomique. Le Laptop Riser est l'équipement ergonomique qui vous aidera à maintenir une posture saine et naturelle et à réduire les tensions et les douleurs dans votre cou, vos épaules et votre dos.



Souris verticales EVOLUENT



GARANTIE 02 ANS



GARANTIE 02 ANS



GARANTIE 02 ANS

Petite taille !

MODÈLE	VerticalMouse 4	VerticalMouse 4 left	VerticalMouse 4 Small
INTERFACE	USB	USB	USB
BOUTONS	6	6	6
RÉSOLUTION	800 ~2600 dpi	800 ~2600 dpi	800 ~2600 dpi
COMPATIBILITÉ	Windows, Linux, MAC	Windows, Linux, MAC	Windows, Linux, MAC
DIMENSIONS (EN MM)	115 x 80 x 85	115 x 80 x 85	105 x 82 x 80
FORME	Droitier	Gaucher	Droitier
RÉF.	225131	225132	225133



GARANTIE 02 ANS



GARANTIE 02 ANS

Petite taille !



GARANTIE 02 ANS

MODÈLE	VerticalMouse 4 Wireless	VerticalMouse 4 Wireless small	VerticalMouse 4 Bluetooth
INTERFACE	Nano USB Sans fil 2.4 Ghz	Nano USB Sans fil 2.4 Ghz	Bluetooth
BOUTONS	6	6	6
RÉSOLUTION	800 ~2600 dpi	800 ~2600 dpi	800 ~2600 dpi
COMPATIBILITÉ	Windows, Linux, MAC	Windows, Linux, MAC	Windows, Linux, MAC
DIMENSIONS (EN MM)	115 x 80 x 85	105 x 82 x 80	115 x 80 x 85
FORME	Droitier	Droitier	Droitier
RÉF.	225134	225136	225137

Quelle taille choisir ?

Mesurez votre main : du côté intérieur de la main, mesurez la distance du milieu du poignet jusqu'à l'extrémité du majeur.

Main inférieure à 178 mm : petite taille





GARANTIE 02 ANS



GARANTIE 02 ANS

MODÈLE	VerticalMouse 3	VerticalMouse Standard
INTERFACE	USB	USB
BOUTONS	5	3
RÉSOLUTION	800 ~2600 dpi	800 ~2600 dpi
COMPATIBILITÉ	Windows, Linux, MAC	Windows, Linux, MAC
DIMENSIONS (EN MM)	115 x 80 x 85	115 x 80 x 85
FORME	Droitier	Droitier
RÉF.	225130	225135

Souris verticales EVOLUENT

Pourquoi une souris verticale ?

La souris verticale, recommandée par les médecins et kinésithérapeutes, est très largement répandue dans les pays scandinaves, car elle diminue l'apparition de douleurs au niveau de la main, du poignet, du bras et de l'épaule.

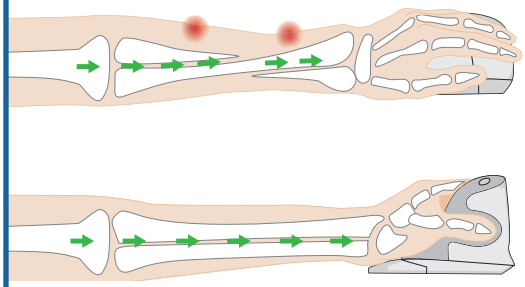



GARANTIE 02 ANS





La lèvre allongée empêche le frottement !



Petite taille !

MODÈLE	VerticalMouse D Large	VerticalMouse D Médium	VerticalMouse D Small
INTERFACE	USB	USB	USB
RÉSOLUTION	800 ~ 3200 dpi	800 ~ 3200 dpi	800 ~ 3200 dpi
COMPATIBILITÉ	Windows, Linux, MAC	Windows, Linux, MAC	Windows, Linux, MAC
DIMENSIONS (EN MM)	117 x 93 x 82 mm	112 x 78 x 88	105 x 80 x 82
FORME	Droitier	Droitier	Droitier
RÉF.	225149	225144	225145

GARANTIE 02 ANS







Petite taille !

MODÈLE	VerticalMouse D Large wireless	VerticalMouse D Médium wireless	VerticalMouse D Small wireless
INTERFACE	Nano USB Sans fil 2.4 Ghz	Nano USB Sans fil 2.4 Ghz	Nano USB Sans fil 2.4 Ghz
RÉSOLUTION	800 ~ 3200 dpi	800 ~ 3200 dpi	800 ~ 3200 dpi
COMPATIBILITÉ	Windows, Linux, MAC	Windows, Linux, MAC	Winidows, Linux, MAC
DIMENSIONS (EN MM)	117 x 93 x 82 mm	112 x 78 x 88	105 x 80 x 82
FORME	Droitier	Droitier	Droitier
RÉF.	225150	225146	225147

Souris

GARANTIE 02 ANS







Etanche !

MODÈLE	**ErgoSlider Plus**	-	-
INTERFACE	USB	USB	USB PS2
BOUTONS	4, 1 molette et 1 roller bar de navigation	3	3
CAPTEUR	-	Optique	Optique
RÉSOLUTION	-	1000 dpi	800 dpi
COMPATIBILITE	Windows XP et +, OS X	Windows, Linux, MAC	Windows, MAC
DIMENSIONS (EN MM)	390 x 102 x 23	114 x 60 x 38	130 x 80 x 48
	RÉF. **225148**	RÉF. **571203**	RÉF. **575428**

dacomex

GARANTIE 02 ANS



Cordon rétractable !



Format mini !

dacomex



Type-C™ !

MODÈLE	**M100-U**	-	**M200-UC**
INTERFACE	USB	USB	USB Type-C™
BOUTONS	3	3	3
CAPTEUR	Optique	Optique	Optique
RÉSOLUTION	800 dpi	800 dpi	1200 dpi
COMPATIBILITE	Windows, Linux, MAC	Windows	Windows, MAC
DIMENSIONS (EN MM)	78 x 65 x 33	95 x 55 x 32	110 x 63 x 37
	RÉF. **225111**	RÉF. **320300**	RÉF. **225160**





Réglage de sensibilité !



Réglage de sensibilité !

MODÈLE	**M110-UP**	-	-
INTERFACE	USB PS2	USB	USB
BOUTONS	3	6	6
CAPTEUR	Optique	-	-
RÉSOLUTION	800 dpi	500 - 1000 dpi	500 - 1000 dpi
COMPATIBILITE	Windows, Linux, MAC (USB)	Windows, MAC	Windows, MAC
DIMENSIONS (EN MM)	114 x 60 x 38	108 x 65 x 38	108 x 65 x 38
		Rouge	Bleu
	RÉF. **225113**	RÉF. **572449**	RÉF. **572448**

Souris sans fil

dacomex

GARANTIE 02 ANS



Format mini !

MODÈLE	M 220-W
INTERFACE	Nano USB, Sans fil 2.4 Ghz
BOUTONS	3
CAPTEUR	Optique
RÉSOLUTION	1600 dpi
COMPATIBILITE	Windows, MAC
DIMENSIONS (EN MM)	104 x 66 x 39
RÉF.	225119

GARANTIE 02 ANS



Format mini !

MODÈLE	M360-BT
INTERFACE	Bluetooth 3.0 (10 m)
BOUTONS	5
CAPTEUR	Optique
RÉSOLUTION	800 – 1200 – 1600 dpi
COMPATIBILITE	Windows
DIMENSIONS (EN MM)	99 x 60 x 35
RÉF.	225118

GARANTIE 02 ANS



MODÈLE	M500-W
INTERFACE	Nano USB, Sans fil 2.4 Ghz
BOUTONS	5
CAPTEUR	Optique
RÉSOLUTION	600 ~ 1600 dpi
COMPATIBILITE	Windows, Linux, MAC
DIMENSIONS (EN MM)	107 x 75 x 35
RÉF.	225116

NEW

GARANTIE 02 ANS



+80% RECYCLÉ

dacomex

MODÈLE	M230-W
INTERFACE	Nano USB, Sans fil 2.4 Ghz
BOUTONS	3
CAPTEUR	Optique
RÉSOLUTION	1600 dpi
COMPATIBILITE	Windows, Mac
DIMENSIONS (EN MM)	106 x 62 x 38
RÉF.	225196

NEW

GARANTIE 02 ANS



Rechargeable

60% RECYCLÉ

dacomex

MODÈLE	M230-W-G
INTERFACE	Nano USB, Sans fil 2.4 Ghz
BOUTONS	5
CAPTEUR	Optique
RÉSOLUTION	800 – 1200 – 1600 dpi
COMPATIBILITE	Windows, Mac
DIMENSIONS (EN MM)	108 x 65 x 37
RÉF.	225161



Molette de défilement silencieuse !

ADVANCE

MODÈLE	SHAPE 6D
INTERFACE	Nano USB, Sans fil 2.4 Ghz
BOUTONS	5
CAPTEUR	Optique
RÉSOLUTION	500 - 1000 dpi
COMPATIBILITE	Windows, MAC
DIMENSIONS (EN MM)	108 x 65 x 38
RÉF.	572451



Molette de défilement silencieuse !

ADVANCE

MODÈLE	SHAPE 6D
INTERFACE	Nano USB, Sans fil 2.4 Ghz
BOUTONS	5
CAPTEUR	Optique
RÉSOLUTION	500 - 1000 dpi
COMPATIBILITE	Windows, MAC
DIMENSIONS (EN MM)	108 x 65 x 38
RÉF.	572450

: NOUVEAUTÉ

Souris CHERRY

CHERRY

GARANTIE 03 ANS



MODÈLE	MC-1000		
INTERFACE	USB		
BOUTONS	3		
CAPTEUR	Optique		
RÉSOLUTION	1200 dpi		
COMPATIBILITE	Windows, MAC		
DIMENSIONS (EN MM)	109 x 62 x 37		
		Noir	Gris
	RÉF.	572417	572418

GARANTIE 03 ANS



MODÈLE	M-5400 / M-5450		
INTERFACE	USB PS2		
BOUTONS	3		
CAPTEUR	Optique		
RÉSOLUTION	1000 dpi		
COMPATIBILITE	Windows, Linux, MAC (USB)		
DIMENSIONS (EN MM)	120 x 65 x 40		
		Noir	Gris
	RÉF.	925574	572400

Molette multi-directionnelle !

GARANTIE 03 ANS



MODÈLE	MC-2000		
INTERFACE	USB		
BOUTONS	3		
CAPTEUR	Infrarouge		
RÉSOLUTION	1600 dpi		
COMPATIBILITE	Windows, MAC		
DIMENSIONS (EN MM)	109 x 62 x 37		
		Noir	Gris
	RÉF.	572419	572423

GENTIX

GARANTIE 03 ANS

- Interface : USB
- Boutons : 3
- Capteur : optique
- Résolution : 1000 dpi
- Compatibilite : Windows, Linux, Mac (USB)
- Dimensions (en mm) 111,5 x 68 x 35



MODÈLE	COULEUR	RÉF.
GENTIX	Noir	572410
	Gris	572415



GARANTIE 03 ANS



Rétro éclairée !

MODÈLE	GENTIX "Illuminated"	
INTERFACE	USB	
BOUTONS	3	
CAPTEUR	Optique	
RÉSOLUTION	1000 dpi	
COMPATIBILITE	Windows, Linux, MAC (USB)	
DIMENSIONS (EN MM)	111,5 x 68 x 35	
	RÉF.	572390

GARANTIE 03 ANS



Silencieuse !

MODÈLE	GENTIX « Silent »	
INTERFACE	USB	
BOUTONS	3	
CAPTEUR	Optique	
RÉSOLUTION	1000 dpi	
COMPATIBILITE	Windows, Linux, MAC (USB)	
DIMENSIONS (EN MM)	111,5 x 68 x 35	
	RÉF.	572395

GARANTIE 03 ANS



MODÈLE	GENTIX 4K	
INTERFACE	USB	
BOUTONS	6	
CAPTEUR	Optique	
RÉSOLUTION	800 à 3600 dpi	
COMPATIBILITE	Windows, MAC	
DIMENSIONS (EN MM)	111 x 68 x 35 mm	
	RÉF.	572411

Souris sans fil CHERRY

CHERRY



GARANTIE 03 ANS



GARANTIE 03 ANS

Version gaucher !



GARANTIE 03 ANS

MODÈLE	MW-2400	MW-4500	MW-2310 2.0
INTERFACE	Nano USB / Sans fil 2.4 Ghz	Nano USB / Sans fil 2.4 Ghz	Nano USB / Sans fil 2.4 Ghz
BOUTONS	3	6	6
CAPTEUR	Optique	Optique	Optique
RÉSOLUTION	1200 dpi	600 à 1200 dpi	1000 à 2400 dpi
COMPATIBILITE	Windows, MAC	Windows	Windows, MAC
DIMENSIONS (EN MM)	109 x 62 x 37	115 x 60 x 35	119,96 x 75,52 x 38,32
		droitier / gaucher	
RÉF.	572426	RÉF. 572424 / 572427	RÉF. 572329



GARANTIE 03 ANS



GARANTIE 03 ANS

MODÈLE	MW-3000	Gentix BT
INTERFACE	Nano USB / Sans fil 2.4 Ghz	Bluetooth©
BOUTONS	6	7
CAPTEUR	Infrarouge	-
RÉSOLUTION	1000 - 1750 dpi	1000 - 2000 dpi
COMPATIBILITE	Windows	Windows 10 ou supérieur
DIMENSIONS (EN MM)	106 x 68 x 39	70 x 112 x 35
		Noir / Vert agave / Cherry blossom / Frosted silver
RÉF.	572315	RÉF. 572331 / 572332 / 572333 / 572334



GARANTIE 03 ANS

Rechargeable !



GARANTIE 03 ANS

Rechargeable et 2 modes de connexion



GARANTIE 03 ANS

Rechargeable et 2 modes de connexion !

MODÈLE	MW 9100	MW 8C ADVANCED	MW 8C ERGO
INTERFACE	Sans fil 2,4 Ghz / Bluetooth©	Nano USB / Sans fil 2,4 Ghz / Bluetooth©	Nano USB / Sans fil 2,4 Ghz / Bluetooth©
BOUTONS	6	5 dont 1 molette	5 dont 1 molette
CAPTEUR	Optique	Optique	Optique
RÉSOLUTION	1000 à 2400 dpi	600 – 1000 – 1600 – 3200 dpi	600 – 1000 – 1600 – 3200 dpi
COMPATIBILITE	Windows 7 ou supérieur	Windows	Windows
DIMENSIONS (EN MM)	99 x 62,5 x 33,5	99 x 62,5 x 33,5	120 x 79 x 44,5
RÉF.	572323	RÉF. 572321	RÉF. 572322

Tapis de souris et reposes-poignets

PENSEZ-Y
Retrouvez nos souris
Pages : 342 à 347

Tapis de souris optique éco

› Matière : mousse
› Dimensions : 210 x 173 mm
› Épaisseur : 3 mm

Livré sous sachet !



	COULEUR	RÉF.
Tapis de souris	Bleu	**190470**
Tapis de souris	Noir	**190471**

Tapis de souris optique éco

› Matière : mousse
› Dimensions : 10 x 173 mm
› Épaisseur : 3 mm

Livré sous sachet !

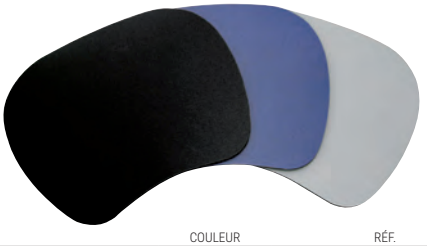

	COULEUR	RÉF.
Tapis de souris	Bleu	**190450**
Tapis de souris	Noir	**190451**
Tapis de souris	Gris	**190452**

Tapis de souris éco

› Matière : mousse souple antistatique
› Dimensions :
- 230 x 180 mm (**Réf. 190420** à **Réf. 190422**)
- 230 x 220 mm (**Réf. 907293** à **Réf. 907295**)

› Épaisseur : 6 mm
› Packaging : voir tableau ci-dessous



	COULEUR	CONDITIONNEMENT	RÉF.
Tapis de souris	Bleu	En vrac	**190420**
Tapis de souris	Gris	En vrac	**190421**
Tapis de souris	Rouge	En vrac	**190422**
Tapis de souris	Bleu	En sachet	**907293**
Tapis de souris	Gris	En sachet	**907295**
Tapis de souris	Rouge	En sachet	**907294**

Tapis de souris optique illustré

Tapis de souris ultra-plat à micro miroirs spécialement étudiés pour les souris optiques et laser.

› Dimensions : 220 x 180 mm
› Épaisseur : 0,5 mm
› Conditionnement sous sachet avec attache pour broche de rayonnage

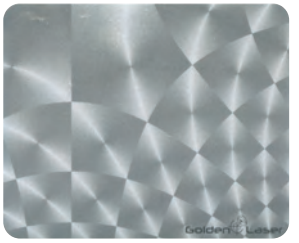

Conditionnement sous sachet avec attache !

	COULEUR	RÉF.
Tapis optique	Mosaïque grise	**190443**

Tapis de souris avec repose-poignet

Réduit les risques de douleurs du canal carpien !

Grâce à sa surface bombée, votre poignet reste à la même hauteur que votre main, ce qui lui assure un confort optimal tout au long de la journée.

› Dimensions : 210 x 265 mm (**Réf. 190458**) - 235 x 195 mm (**Réf. 190469**)
› Epaisseur : 25 mm
› Couleur : bleu (**Réf. 190458**) – noir (**Réf. 190469**)



Repose poignet en gel et non en mousse !



	RÉF.
Tapis de souris + repose poignet	**190469**
Tapis de souris + repose poignet	**190458**

Repose poignets pour clavier mousse

Grâce à sa surface bombée, vos poignets restent à la même hauteur que vos mains, ce qui leur assure un confort optimal tout au long de la journée. L'intérieur de ce repose poignets est en gel, recouvert d'un tissu fin et doux.

› Intérieur en gel recouvert d'un tissu fin
› Dimensions : 465 x 70 x 18 mm



Repose poignets en gel recouvert de mousse !

	RÉF.
Repose poignets pour clavier	**190456**

Tapis de souris

Sa surface lisse en tissu ultra fin garantit une précision absolue. Imperméable, sa surface peut être nettoyée à la main. Ce tapis convient à tous les capteurs de souris.

› **Réf. 190475**
- Dimensions : 300 x 350 mm
- Epaisseur : 5 mm

› **Réf. 190476**
- Dimensions : 800 x 350 mm
- Epaisseur : 5 mm



CHERRY

	MODÈLE	RÉF.
Tapis de souris XL	MP 1000	**190475**
Tapis de souris XXL	MP 2000	**190476**

Repose-bras mobile

GARANTIE 03 ANS

Le support mobile CHERRY SLIDEPAD ERGO optimise la position du poignet et de l'avant-bras afin de réduire les douleurs dues à l'utilisation du clavier et de la souris. Votre bras se loge confortablement sur la surface d'appui rembourrée tout en gardant une liberté de mouvement totale. Ainsi, vous passez de la souris au clavier sans effort, d'un simple mouvement, sans avoir à lever le bras.



› S'utilise avec le bras droit ou le bras gauche
› Glisse sur la quasi-totalité des surfaces
› Poids : 115 g
› Dimensions : 136 x 113 x 40 mm



CHERRY

	MODÈLE	RÉF.
Repose-bras mobile	SLIDEPAD ERGO	**190474**

Tapis de souris et reposes-poignets

dacomex

Tapis de souris / clavier MP800

Combinez plaisir esthétique et plaisir d'utilisation avec le tapis de souris DACOMEX de la série MP800. Combinant le confort d'une surface douce, une précision remarquable pour tous types de souris et un ancrage parfait sur votre bureau, il n'aura de cesse de vous satisfaire au quotidien durant de longues heures d'utilisation. Sa couleur noire pailletée donnera un aspect très haut de gamme à votre bureau et mettra en valeur votre souris ou votre clavier. La série MP800 est disponible en plusieurs tailles dont une version « grande taille » qui sera idéale pour prendre place sous votre souris mais également sous votre clavier pour un confort encore plus poussé et surtout la protection de vos poignets.



Réf. 190467

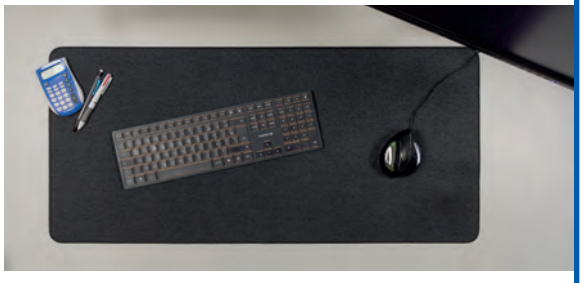

	DIMENSIONS	RÉF.
MP800-230	230 x 190 mm	**190465**
MP800-350	350 x 270 mm	**190466**
MP800-930	930 x 430 mm	**190467**

Pack tapis de souris et clavier avec repose poignet MP600

Réduit les points de pression !

Le MP600 est revêtu d'un tissu agréable et non irritant, ses repose poignets ont été conçus pour réduire les points de pression, soulager vos poignets et réduire les risques de syndrome du canal carpien.

- 2 éléments séparés pour un agencement sur mesure
- Base antidérapante pour une stabilité accrue
- Revêtement en tissu non irritant
- Dimensions du tapis de clavier : 464 x 262 mm
- Dimensions du tapis de souris : 189 x 262 mm
- Epaisseur du tapis : 4 mm (20 mm au repose poignet)





	RÉF.
Pack tapis de souris et clavier avec repose poignet MP600	**190468**

Tapis de souris recyclé

Certifié RCS* !

- Ce tapis de souris est conçu avec 45% de plastique et de caoutchouc naturel recyclés.
- Compatible avec une grande majorité de souris optiques et laser
- Couleur : noir
- Dimensions : 220 x 180 x 2,5 mm

45% RECYCLÉ

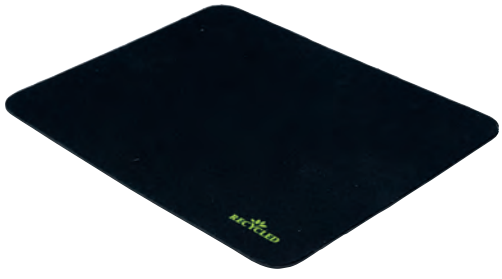

	RÉF.
Tapis de souris recyclé	**190485**

* Textiles à base de matières premières recyclées

Tapis de souris grande taille recyclé

Écologique !

Ce tapis de souris est conçu avec 45% de plastique et de caoutchouc recyclés.

- Compatible avec une grande majorité de souris optiques et laser
- Couleur : noire
- Dimensions : 900 x 400 x 2,5 mm

45% RECYCLÉ



dacomex



RÉF. FOURNISSEUR	DIMENSIONS	RÉF.
MP700-900	900 x 400 x 2.5 mm	**190486**

Hubs USB

GARANTIE 02 ANS



Connecteurs d'entrée et de sortie en Type-C™ !

dacomex

MODELÉ	HB604
INTERFACE	USB 3.2 Gen1
NOMBRE DE PORTS	4 - USB 3.2 Gen1 Type-C™
ALIM. EXTERNE	Autoalimenté
DIMENSIONS (EN MM)	104 x 22,85 x 7,6
RÉF.	021321

GARANTIE 02 ANS



Clipsable sur toute surface jusqu'à 3 cm !

dacomex

MODELÉ	HB504
INTERFACE	USB 3.0
NOMBRE DE PORTS	4 - USB 3.0 Type-A
ALIM. EXTERNE	Autoalimenté
DIMENSIONS (EN MM)	89 x 46 x 23
RÉF.	021319





Connecteur Type-C™ !

MODELÉ	
INTERFACE	USB 3.0
NOMBRE DE PORTS	4 - USB 3.0 Type-A
ALIM. EXTERNE	Optionnelle
DIMENSIONS (EN MM)	76 x 41 11
RÉF.	021308



Targus

MODELÉ	ACH114EU
INTERFACE	USB 2.0
NOMBRE DE PORTS	4 – USB 2.0 Type-A
ALIM. EXTERNE	Par port USB
DIMENSIONS (EN MM)	90 x 45 x 15
RÉF.	155105



Transcend®

MODELÉ	TS-HUB2K
INTERFACE	USB 3.1 Gen1
NOMBRE DE PORTS	4 – USB 3.1 Gen1 Type-A
ALIM. EXTERNE	Prend en charge l'alimentation via USB
DIMENSIONS (EN MM)	100 x 74 x 10
RÉF.	155523

NEW



ADVANCE

MODELÉ	HUB-405AL
INTERFACE	USB 3.0
NOMBRE DE PORTS	4 – USB 3.0 Type-A
ALIM. EXTERNE	Autoalimenté
DIMENSIONS (EN MM)	110 x 73 x 20
RÉF.	021322

NOUVEAUTÉ :

Hubs USB





INTERFACE	USB 3.0	USB 3.0
NB DE PORTS	4 - USB 3.0 Type-A	4 - USB 3.0 Type-A
PORTS DE CHARGEMENT	-	-
ALIM. EXTERNE	Optionnelle	Autoalimenté
DIMENSIONS (EN MM)	105 x 30 x 23	97 x 56 x 29
RÉF.	**021306**	**021312**



Cordon détachable !



Cordon détachable !



Ultra compact !

INTERFACE	USB 2.0	USB 2.0	USB 2.0
NB DE PORTS	4 - USB 2.0 Type-A	4 - USB 2.0 Type-A	4 - USB 2.0 Type-A
PORTS DE CHARGEMENT	-	-	-
ALIM. EXTERNE	Autoalimenté	Optionnelle	Autoalimenté
DIMENSIONS (EN MM)	42 x 42 x 11	78 x 42 x 12	Diamètre 50
RÉF.	**543130**	**021112**	**021111**

GARANTIE 02 ANS





ATEN

INTERFACE	USB 2.0	USB 2.0
NB DE PORTS	4 - USB 2.0 Type-A	7 - USB 2.0 Type-A
PORTS DE CHARGEMENT	-	-
ALIM. EXTERNE	Optionnelle	Optionnelle
DIMENSIONS (EN MM)	90 x 38,5 x 12 mm	42 x 75 x 20
RÉF.	**021284**	**021107**

Webcams



1er prix !



Support écran ou bureau !

RÉSOLUTION	350 K (640 x 480)	Full HD 1080p (1920 x 1080)
MICRO INTÉGRÉ	Oui	Oui
CONNECTIQUE	USB 2.0	USB 2.0
COMPATIBILITÉ	Windows, Mac OS (Teams, Skype, etc.)	Windows, Mac OS (Teams, Skype, etc.)
RÉF.	**050798**	**050799**

NEW



ADVANCE

RÉSOLUTION	Full HD 1080p (1920 x 1080)
MICRO INTÉGRÉ	Oui
CONNECTIQUE	USB 2.0
COMPATIBILITÉ	Chrome OS™ / Android™ 5.0 ou version ultérieures, Windows® 7 à Windows® 10, macOS 10.10 ou versions ultérieures
RÉF.	**051041**



NEW



GARANTIE 02 ANS

poly



AVerMedia

Rotation à 360° !

MODÈLE	**Studio P5**	**Live Streamer CAM 313**
RÉSOLUTION	Full HD 1080p	Full HD 1080p (1920 x 1080)
MICRO INTÉGRÉ	Oui	Oui
CONNECTIQUE	USB 2.0	USB 2.0
COMPATIBILITÉ	Apple MacOS X 10.7 ou ultérieur, Windows 8.1, Windows 10	Windows, Mac OS (Teams, Skype, etc.)
RÉF.	**778050**	**050796**

NOUVEAUTÉ :

Enceintes PC et nomades



A



B



2.1 avec alimentation USB !

C



D



A | Enceintes Stéréo 2.0 - 4 W

› Puissance : 2 x 2 W RMS
› Bouton de contrôle pour le volume
› Prise jack 3.5mm pour connexion d'un casque
› Connectique audio : 1 x jack 3.5 mm stéréo
› Alimentation : USB
› Dimensions (L x H x P) : 160 x 80 x 90 mm

	RÉF.
Enceintes Stéréo 2.0 - 4W	**573066**

B | Enceintes stéréo 2.1 USB - 6 W

› Puissance : 2 x 1,5W + 3W RMS
› Connectique audio : jack 3.5 mm stéréo
› Alimentation : USB
› Dimensions (L x H x P) : 65 x 63 x 79 mm (sat)

	RÉF.
Enceintes stéréo 2.1 USB - 6 W	**057703**

C | Enceintes stéréo 2.0 – 5 W

GARANTIE 02 ANS

› Puissance : 2 x 5W
› Bouton de contrôle pour le volume
› Connectique audio : jack 3.5 mm audio et micro
› Alimentation : USB 5V
› Dimensions (L x H x P) : 104 x 155 x 99 mm

	RÉF.
Enceintes stéréo 2.0 - 5 W	**573400**

D | Enceintes ou barre de son 2.0

Transformez les enceintes en une magnifique barre de son design avec un rétroéclairage RGB rainbow.

› 2 en 1 : enceintes ou barre de son
› Puissance : 6W RMS (2 x 3W)
› Connectique :
  - sorties : jack 3.5 mm audio et micro, USB 5V pour l'alimentation
  - entrées : casque jack 3.5 mm audio et micro
› Rétroéclairage LED RGB rainbow
› Commande on/off + contrôle du volume

	RÉF.
Enceintes ou barre de son 2.0	**057712**

: NOUVEAUTÉ

Écouteurs et casques audio

PENSEZ-Y
Retrouvez toutes nos cartes son
Page : 322

NOS SOLUTIONS ÉCONOMIQUES



Avec ou sans micro !



TYPE	**Ecouteurs**	**Ecouteurs**	**Casque stéréo**
USAGE	Bureautique	Bureautique	Bureautique
CONNECTIQUE	1 x Jack 3.5 - 3 points	1 x Jack 3.5 - 4 points	1 x Jack 3.5
TÉLÉCOMMANDE	-	-	-
IMPÉDANCE	32 Ohms	32 Ohms	32 Ohms
RÉPONSE EN FRÉQUENCE	18 Hz - 20KHz	18 Hz - 20KHz	20 Hz - 20 KHz
LONGUEUR DU CÂBLE	1,2 m	1,2 m	2,4 m (**Réf. 059201**) - 5,0 m (**Réf. 059204**)
	SANS MICRO	AVEC MICRO	2,4 M / 5,0 M
RÉF.	**059832**	**059839**	**059201** / **059204**





TYPE	**Micro / Casque stéréo**	**Micro / Casque stéréo**
USAGE	Bureautique	Bureautique / Multimédia
CONNECTIQUE	2 x Jack 3.5	2 x Jack 3.5
TÉLÉCOMMANDE	Contrôle volume	Contrôle volume
IMPÉDANCE	32 Ohms	32 Ohms
RÉPONSE EN FRÉQUENCE	20 Hz - 20 KHz	20 Hz - 20 KHz
LONGUEUR DU CÂBLE	2,4 m	2,3 m
RÉF.	**059222**	**059203**

NOS MARQUES

GARANTIE 03 ANS





MODÈLE	**HC 2.2**	**Be color**
TYPE	Micro / Casque stéréo	Micro / Casque stéréo
USAGE	Multimédia / Jeux / Bureautique	Multimédia / Jeux
CONNECTIQUE	USB	1 x Jack 3.5 (4 points)
TÉLÉCOMMANDE	Contrôle volume sur oreillette gauche	Contrôle volume et fonctions
IMPÉDANCE	32 Ohms	32 Ohms
RÉPONSE EN FRÉQUENCE	20 Hz – 20 KHz	20 Hz - 20 KHz
LONGUEUR DU CÂBLE	2,2 m	1,3 m
RÉF.	**059967**	**059963**

Nombreux autres modèles disponibles !

Contactez votre commercial pour plus d'informations !



Écouteurs et caques audio DACOMEX

PENSEZ-Y
Retrouvez toutes nos connectiques pour jack
Pages : 110 et 111

dacomex

Support de casque

GARANTIE 02 ANS

Ce support de casque est conçu avec une pince pour le fixer sous le bureau : il ne vient donc pas encombrer votre espace de travail.

› Dimensions : 83 x 54 x 30 mm
› Poids max supporté : 5 kg
› Couleur : silver



NEW



	MODÈLE	RÉF.
Support de casque	H5-C	**059843**

Casque sans fil

Fonction ANC !

GARANTIE 02 ANS

Ce casque dispose de la fonction ANC pour réduire le bruit environnant.

› Sans fil. Le cordon USB Type-C™ permettant de le recharger est livré avec le produit.
› Grâce à ses oreillettes pliables, le casque se rangera et pourra être emmené facilement.
› Type : micro / casque stéréo (micro intégré)
› Usage : multimédia
› Connectique : Bluetooth
› Impédance : 32 Ohms
› Réponse en fréquence : 20 Hz – 20 KHz



	MODÈLE	RÉF.
Casque sans fil avec fonction ANC	AH780	**059841**

GARANTIE 02 ANS



NEW

GARANTIE 02 ANS



Gainé de silicone !

GARANTIE 02 ANS



Type-C™ !

MODELÉ	AE400	AE390	AE590
TYPE	Ecouteurs intra-auriculaires	Micro / Ecouteurs intra-auriculaires	Micro / Ecouteurs intra-auriculaires
USAGE	Bureautique / Multimédia	Bureautique / Multimedia / Sport	Bureautique / Multimédia / Sport
CONNECTIQUE	1 x Jack 3,5	1 x Jack 3,5 (4 points)	USB Type-C™
TÉLÉCOMMANDE	-	Décrochage / Raccrochage	Décrochage / Raccrochage / Suivant
IMPÉDANCE	24 Ohms	32 Ohms	32 Ohms
RÉPONSE EN FRÉQUENCE	18 Hz - 20 KHz	20 Hz - 20 KHz	20 Hz - 20 KHz
LONGUEUR DU CÂBLE	1,2 m	1,2 m	1,3 m
RÉF.	**059831**	RÉF. **059842**	RÉF. **059837**

GARANTIE 02 ANS



GARANTIE 02 ANS





Télécommande !

GARANTIE 02 ANS



Plus besoin de prise jack !

MODÈLE	AH730	AH710-U	AH760-U
TYPE	Micro / Casque stéréo	Micro / Casque stéréo	Micro / Casque stéréo
USAGE	Bureautique / Multimédia	Bureautique / Multimédia	Bureautique / Multimédia
CONNECTIQUE	2 x Jack 3,5	USB	USB
TÉLÉCOMMANDE	Contrôle volume	Contrôle volume / Mute	Contrôle volume
IMPÉDANCE	32 Ohms	32 Ohms	32 Ohms
RÉPONSE EN FRÉQUENCE	20 Hz - 20 KHz	20 Hz - 20 KHz	20 Hz - 20 KHz
LONGUEUR DU CÂBLE	1,8 m	1,8 m	2,2 m
RÉF.	**059804**	RÉF. **059808**	RÉF. **059821**

: NOUVEAUTÉ

Casque à conduction osseuse SHOKZ



Découvrez une nouvelle expérience de communication dans votre environnement tout en confort et sécurité. La conception des casques Shokz permet d'avoir les oreilles libres en utilisant la technologie de conduction osseuse. Vous êtes ainsi connecté mais aussi conscient de votre environnement extérieur.

Fonctionnalités :

- Confort toute la journée
- Micro perche antibruit DSP
- Son stéréo dynamique
- Bluetooth® 5.1
- 16 heures d'autonomie en conversation
- 5 min de charge pour 2 heures de conversation
- Garantie de 2 ans
- Certifié IP55 Résistant à la sueur
- En titane

Casque OpenComm 2 - Version Industrielle

Le casque adapté pour les exigences de l'environnement industriel complexe !

Équipé de la technologie de conduction osseuse de 7e génération et d'une connectivité Bluetooth rapide et fiable, l'OpenComm2 révolutionne la façon dont vous vous connectez en déplacement. Et grâce à notre conception d'oreille ouverte caractéristique, vous restez à l'aise et en phase avec votre environnement tout en communiquant sans effort, que ce soit dans les entrepôts, la logistique, les usines ou d'autres environnements mobiles.

› Utilisation : environnement industriel
› Connexion : Bluetooth®
› Usage : Mobile, PC et MAC
› Autonomie : 16 heures
› Protection IP55, résistant à l'eau
› Connexion multipoint : 2 dispositifs différents à la fois
› Livré avec son chargeur à induction magnétique et sac de transport



	RÉF. SHOKZ	RÉF.
Casque OpenComm 2 - Version Industrielle	C110-AI-BK	**778239**

Casque Shokz OpenComm 2 UC

Jusqu'à 16 heures d'autonomie en conversation !

L'OpenComm2 UC vous offre une conception avancée à oreille libre pour un confort exceptionnel toute la journée et une conscience situationnelle soutenue. La technologie de conduction osseuse de 7e génération garantit un son clair comme du cristal, tandis qu'un microphone ajustable à double annulation de bruit offre des appels de haute qualité. Et grâce à sa grande autonomie, vous serez toujours connecté à vos appareils, que vous utilisiez un Mac ou un PC, au bureau ou à la maison, tout au long de la journée.

› Utilisation : bureau et télétravail
› Connexion : clé USB-A ou USB-C™
› Usage : mobile, PC / Mac
› Autonomie : 16 heures
› Connexion multipoint : 2 dispositifs différents à la fois



	RÉF. SHOKZ	RÉF.
Casque Shokz OpenComm 2 UC - USB-A	C110-AA-BK-EN	**773881**
Casque Shokz OpenComm 2 UC - USB-C™	C110-AC-BK-EN	**773882**

Casque Shokz OpenComm 2

Conception à oreilles libres, confortable et sûr !

L'OpenComm est conçu en titane et peut être utilisé pendant toute la journée. Grâce à la conception à oreilles libres, il n'y a aucun risque d'inflammation de vos oreilles, elles ne subissent que la plus légère des pressions, même après de longues périodes d'utilisation du casque. Vous pouvez ainsi entendre les sons ambiants, être conscient de ce qui se passe dans votre environnement, même lorsque vous écoutez et parlez.

› Utilisation : usine et entrepôt
› Connexion : Bluetooth®
› Usage : mobile, PC / Mac
› Autonomie : 16 heures
› Connexion multipoint : 2 dispositifs différents à la fois



	RÉF. SHOKZ	RÉF.
Casque Shokz OpenComm 2	c110-an-bk-eu-000	**793580**

SSD externes INTENSO



(Intenso)®

SSD TX100 USB 3.2

Stockage de données à haut débit !

GARANTIE 02 ANS

NEW



› Interface : USB 3.2 Gen 1 x 1
› Taux de transfert : jusqu'à 500 Mo/s
› Boitier : plastique caoutchouté
› Compatible : Microsoft Windows 8 ou supérieur, MacOS 10.x et supérieur
› Dimensions : 91 x 54 x 10 mm

CAPACITÉ	RÉF. INTENSO	RÉF.
250 Go	3826440	**336191**
500 Go	3826450	**336192**
1 To	3826460	**336193**
2 To	3826470	**336194**

SSD TX500 USB 3.2

Super rapide !

GARANTIE 02 ANS

NEW



› Interface : USB 3.2 Gen 2 x 1
› Taux de transfert : jusqu'à 1000 Mo/s
› Boitier : plastique caoutchouté
› Compatible : Microsoft Windows 8 ou supérieur, MacOS 10.x et supérieur
› Dimensions : 94 x 54 x 9,5 mm

CAPACITÉ	RÉF. INTENSO	RÉF.
500 Go	3827450	**336195**
1 To	3827460	**336196**
2 To	3827470	**336197**

SSD Premium 1.8'' USB 3.2

Ultra petit !

GARANTIE 02 ANS



reddot design award winner 2018

› Interface : USB 3.2 Gen 1 x 1
› Taux de transfert : jusqu'à 320 Mo/s
› Boîtier : aluminium anthracite
› Compatible : Windows, Mac et Linux
› Dimensions : 89 x 54 x 9 mm
› Poids : 49 grammes

CAPACITÉ	RÉF. INTENSO	RÉF.
128 Go	3823430	**335711**
256 Go	3823440	**335712**
512 Go	3823450	**335713**
1 To	3823460	**335937**
2 To	3823470	**335944**

: NOUVEAUTÉ

Disques durs externes

Memory Case 2.5" USB 3.2

GARANTIE 02 ANS

Plus de rapidité !

› Interface : USB 3.2 Gen 1 x 1
› Taux de transfert :
  - lecture : 85 Mo/s
  - écriture : 75 Mo/s
› Boîtier : plastique
› Compatible : Windows, Mac et Linux



(Intenso)®

CAPACITÉ	COULEUR	RÉF. INTENSO	RÉF.
500 Go	Noir	6021530	**335885**
1 To	Noir	6021560	**335887**
2 To	Noir	6021580	**335991**
4 To	Noir	6021512	**335989**
5 To	Noir	6021513	**336003**

Memory Center 3.5" USB 3.2

GARANTIE 02 ANS

Grande capacité !

› Interface : USB 3.2 Gen 1 x 1
› Taux de transfert :
  - lecture : 85 Mo/s
  - écriture : 75 Mo/s
› Boîtier : plastique
› Compatible : Windows, Mac et Linux



(Intenso)®

CAPACITÉ	RÉF. INTENSO	RÉF.
4 To	6031512	**335871**
6 To	6031514	**335938**
8 To	6031516	**335939**

My Element Portable USB 3.0

GARANTIE 02 ANS

› Interface : USB 3.0
› Taux de transfert : 5 Gbps
› Boîtier : aluminium
› Compatible : Windows et Mac
› Sauvegarde : automatique WD SmartWare Pro



Western Digital.

CAPACITÉ	RÉF. WESTERN DIGITAL	RÉF.
1 To	WDBUZG0010BBK-WESN	**336116**
2 To	WDBU6Y0020BBK-WESN	**336117**

Consultez-nous

MyBook USB 3.0

GARANTIE 02 ANS

Stockage instantané !

› Interface : USB 3.0
› Taux de transfert : 5 Gbps
› Boîtier : aluminium
› Compatible : Windows, Mac et Linux
› Sauvegarde : automatique WD SmartWare Pro
› Protection des données : via WD Security (mot de passe et chiffrement matériel)



Western Digital.

CAPACITÉ	RÉF. WESTERN DIGITAL	RÉF.
6 To	WDBBGB0060HBK-EESN	**335743**
8 To	WDBBGB0080HBK-EESN	**335744**

Consultez-nous

My Elements DeskTop USB 3.0

GARANTIE 02 ANS

› Interface : USB 3.0
› Taux de transfert : 5 Gbps
› Compatible : Windows et Mac



Western Digital.

CAPACITÉ	RÉF. WESTERN DIGITAL	RÉF.
6 To	WDBWLG0060HBK-EESN	**336298**
8 To	WDBWLG0080HBK-EESN	**336299**
10 To	WDBWLG0100HBK-EESN	**336301**

Consultez-nous

Memory Board 2.5" USB 3.2

GARANTIE 02 ANS

Une solution de stockage ultramoderne dans un design de haute qualité !

› Interface : Super Speed USB 3.2 Gen 1 x 1
› Taux de transfert :
  - Lecture : 85 Mo/s
  - Écriture : 75 Mo/s
› Boîtier : aluminium
› Compatible : Microsoft Windows 7/8/8.1/10, Mac OS 10.x/11.x

NEW

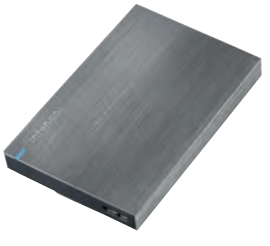

(Intenso)®

	CAPACITÉ	RÉF. INTENSO	RÉF.
Memory Board	1 To	6028660	**190345**
	2 To	6028680	**190346**

Disques durs externes



Transcend®

StoreJet 35T3 3.5'' USB 3.0

GARANTIE 03 ANS

› Interface : USB 3.0
› Taux de transfert : 5 Gbps
› Compatible : Windows et Mac



CAPACITÉ	RÉF. TRANSCEND	RÉF.
4 To	TS4TSJ35T3	**335986**
8 To	TS8TSJ35T3	**335987**

Consultez-nous

StoreJet 25M3 2.5" USB 3.1

Boîtier triple protection !

GARANTIE 03 ANS

› Interface : USB 3.1 Gen1
› Taux de transfert : 5 Gbps
› Boîtier antichoc : 3 niveaux



CAPACITÉ	COULEUR		RÉF. TRANSCEND	RÉF.
1 To	Noir	Gris	TS1TSJ25M3S	**185767**
1 To	Noir	Vert	TS1TSJ25M3G	**185768**
2 To	Noir	Vert	TS2TSJ25M3G	**185770**

Consultez-nous

StoreJet 25H3 2.5" USB 3.0

Boîtier antichoc !

GARANTIE 03 ANS

› Interface : USB 3.0
› Taux de transfert : 5 Gbps
› Boîtier antichoc : 3 niveaux



CAPACITÉ	COULEUR		RÉF. TRANSCEND	RÉF.
1 To	Noir	Violet	TS1TSJ25H3P	**335851**
2 To	Noir	Violet	TS2TSJ25H3P	**335852**

Consultez-nous

StoreJet 25A3 2.5" USB 3.1

Boîtier antichoc et design sophistiqué !

GARANTIE 03 ANS

› Interface : USB 3.1 Gen1
› Taux de transfert : 5 Gbps
› Boîtier antichoc



CAPACITÉ	COULEUR	RÉF. TRANSCEND	RÉF.
1 To	Noir	TS1TSJ25A3K	**335898**

Consultez-nous

Clés USB

Clé USB 2.0

› Vitesse de lecture : 28 Mo/s
› Vitesse d'écriture : 6,5 Mo/s

GARANTIE 02 ANS

(Intenso)®

	CAPACITÉ	COULEUR	RÉF. INTENSO	RÉF.
Rainbow Line	4 Go	Bleu	3502450	**180871**
	8 Go	Vert	3502460	**180872**
	16 Go	Noir	3502470	**180873**
	32 Go	Transparent	3502480	**180874**
	3 x 32 Go	Jaune, rouge, noir	3502483	**181702**
	64 Go	Orange	3502490	**180875**
	2 x 64 Go	Orange	3502492	**181703**
	128 Go	Rouge	3502491	**180883**



Réf. 180871 **Réf. 180883**

Clé USB 2.0

› Vitesse de lecture : 28 Mo/s
› Vitesse d'écriture : 6,5 Mo/s

GARANTIE 02 ANS



Réf. 180945

(Intenso)®

	CAPACITÉ	COULEUR	RÉF. INTENSO	RÉF.
Business Line	8 Go	Rouge et noir	3511460	**180945**
	16 Go	Rouge et noir	3511470	**180946**
	32 Go	Rouge et noir	3511480	**180947**
	64 Go	Rouge et noir	3511490	**180948**

Clé USB 2.0

› Vitesse de lecture : 16,5 Mo/s
› Vitesse d'écriture : 6,5 Mo/s

GARANTIE 02 ANS



Réf. 180885

(Intenso)®

	CAPACITÉ	RÉF. INTENSO	RÉF.
Micro Line	4 Go	3500450	**180885**
	8 Go	3500460	**180886**
	16 Go	3500470	**180887**
	32 Go	3500480	**180888**

Clé USB 2.0

› Vitesse de lecture : 28 Mo/s
› Vitesse d'écriture : 6,5 Mo/s

GARANTIE 02 ANS



Réf. 180994

(Intenso)®

	CAPACITÉ	COULEUR	RÉF. INTENSO	RÉF.
Alu Line	4 Go	Anthracite	3521451	**180994**
	8 Go	Anthracite	3521461	**181031**
	16 Go	Anthracite	3521471	**181032**
	3 x 16 Go	Silver	3521473	**181704**
	32 Go	Anthracite	3521481	**181036**
	2 x 32 Go	Antracite & Silver	3521480	**181705**
	3 x 32 Go	Silver	3521483	**181706**
	64 G	Anthracite	3521491	**181038**
	128 Go	Anthracite	3521495	**181044**

Clé USB 2.0

Les vitesses de lecture et d'écriture peuvent varier selon le matériel hôte, les logiciels, l'utilisation et la capacité de stockage.

GARANTIE 05 ANS



Réf. 167543

Transcend®

	CAPACITÉ	RÉF. TRANSCEND	RÉF.
JetFlash 350	4 Go	TS4GJF350	**167539**
	16 Go	TS16GJF350	**167541**
	32 Go	TS32GJF350	**167600**
	64 Go	TS64GJF350	**167543**

Clé USB 2.0

Connecteur rétractable !

Les vitesses de lecture et d'écriture peuvent varier selon le matériel hôte, les logiciels, l'utilisation et la capacité de stockage.

GARANTIE 05 ANS



SanDisk

	CAPACITÉ	RÉF. SANDISK	RÉF.
Cruzer Glide	32 Go	SDCZ60-032G-B35	**168601**
	64 Go	SDCZ60-064G-B35	**168602**
	256 Go	SDCZ60-256G-B35	**168604**

Clé USB 3.2 Gen 1 x 1

› Vitesse de lecture : jusqu'à 250 Mo/s
› Vitesse d'écriture : jusqu'à 50 Mo/s (**Réf. 190343**) et jusqu'à 100 Mo/s (**Réf. 180949** et **Réf. 190344**)

GARANTIE 02 ANS

NEW



(Intenso)®

	CAPACITÉ	RÉF. INTENSO	RÉF.
High Speed	64 Go	3537490	**190343**
	128 Go	3537491	**180949**
	256 Go	3537492	**190344**

Consultez-nous

NOUVEAUTÉ :

Clés USB

Clé USB écologique

Votre solution de stockage écologique !

GARANTIE 02 ANS

Les clés USB Green Line d'Intenso sont fabriquées avec un boîtier biodégradable, issu de plastique recyclé et de matériaux composites organiques.

› Composition : plastique recyclé et matériau composite organique
› Interface : USB 3.2 Gen 1x1
› Taux de transfert : jusqu'à 70 Mo/s
› Dimensions : 60 x 19 x 9 mm

MATÉRIAUX RECYCLÉS





	CAPACITÉ	RÉF. INTENSO	RÉF.
Green Line	32 Go	3540480	**184003**
	64 Go	3540490	**184004**
	128 Go	3540491	**184005**

Clé USB 3.2 Gen 1 x 1

› Vitesse de transfert : jusqu'à 70 Mo/s

GARANTIE 02 ANS



(Intenso)®

Réf. 180895

	CAPACITÉ	RÉF. INTENSO	RÉF.
Ultra Line	16 Go	3531470	**180895**
	32 Go	3531480	**180896**
	64 Go	3541490	**180897**
	128 Go	3541491	**180898**
	256 Go	3531492	**180889**
	512 Go	3531493	**180899**

Clé USB 3.2 Gen 1 x 1

› Vitesse de transfert : jusqu'à 100 Mo/s

GARANTIE 02 ANS



(Intenso)®

Réf. 180863

	CAPACITÉ	RÉF. INTENSO	RÉF.
Premium Line	8 Go	3534460	**180863**
	16 Go	3534470	**180864**
	32 Go	3534480	**180865**
	64 Go	3534490	**180869**
	128 Go	3534491	**180879**

Clé USB 3.2 Gen 1 x 1

› Vitesse de transfert : jusqu'à 100 Mo/s

GARANTIE 02 ANS



(Intenso)®

Réf. 180940

	CAPACITÉ	RÉF. INTENSO	RÉF.
Slim Line	8 Go	3532460	**180940**
	16 Go	3532470	**180941**
	32 Go	3532480	**180942**
	64 Go	3532490	**180943**
	128 Go	3532491	**180944**

Clé USB 3.2 Gen 1 x 1

› Vitesse de transfert : jusqu'à 70 Mo/s
› Compatible avec les appareils Apple® et Windows
› Métal

Type-C™ !



Réf. 180990

(Intenso)®

	CAPACITÉ	RÉF. INTENSO	RÉF.
cMobile Line	16 Go	3536470	**180990**
	32 Go	3536480	**180991**
	64 Go	3536490	**180992**
	128 Go	3536491	**181707**

Clé USB 3.2 Gen 1 x 1

Équipée de la fonction OTG !

› Vitesse de transfert : jusqu'à 70 Mo/s
› Connectique : Type-C™

GARANTIE 02 ANS



(Intenso)®

	CAPACITÉ	RÉF. INTENSO	RÉF.
Flash Line	32 Go	3538480	**168765**
	64 Go	3538490	**168766**
	128 Go	3538491	**168767**

Clé USB 3.2 Gen 1 x 1

› Equipée d'un port USB Type-A et d'un port USB Type-C™
› Vitesse de transfert : jusqu'à 70 Mo/s

GARANTIE 02 ANS

2 ports : USB Type-A et USB Type-C™ !

Réf. 184000



(Intenso)®

	CAPACITÉ	RÉF. INTENSO	RÉF.
Twist Line	32 Go	3539480	**184000**
	64 Go	3539490	**184001**
	128 Go	3539491	**184002**

Cartes mémoires

CARTES MICRO SDHC / SDXC

- Classe 10
- Taux de transfert : 25 Mo/s
- Livrée avec adaptateur

GARANTIE 02 ANS



(Intenso)®

CAPACITÉ	RÉF. INTENSO	RÉF.
8 Go	3413460	**180845**
16 Go	3413470	**180846**
32 Go	3413480	**180847**
64 Go	3413490	**180848**
128 Go	3413491	**181700**

- U3 / Classe 10
- Vitesse de lecture : 100 Mo/s
- Livrée avec adaptateur

GARANTIE 02 ANS



(Intenso)®

CAPACITÉ	RÉF. INTENSO	RÉF.
16 Go	3433470	**180975**
32 Go	3433480	**180976**
64 Go	3433490	**180977**
128 Go	3433491	**181701**

- U1 / Classe 10
- Taux de transfert : 90 Mo/s
- Livrée avec adaptateur

GARANTIE 02 ANS



(Intenso)®

CAPACITÉ	RÉF. INTENSO	RÉF.
256 Go	3423492	**180849**
512 Go	3423493	**180854**

- UHS-I Classe 10
- Vitesse de lecture : 95 Mo/s
- Vitesse d'écriture : 60 Mo/s
- Livrée avec adaptateur

GARANTIE 05 ANS





Transcend®

CAPACITÉ	RÉF. TRANSCEND	RÉF.
8 Go	TS8GUSD500S	**185713**
16 Go	TS16GUSD500S	**185714**
32 Go	TS32GUSD500S	**185715**
64 Go	TS64GUSD500S	**185707**

- Classe 10
- Vitesse de lecture : jusqu'à 100 Mo/s La vitesse peut varier en fonction de la configuration matérielle et logicielle de l'hôte et de l'utilisation du produit

GARANTIE 02 ANS



Kingston TECHNOLOGY

CAPACITÉ	RÉF. KINGSTON	RÉF.
128 Go	SDCS2/128GB	**161023**

CARTES SDHC / SDXC

- U1 / Classe 10
- Vitesse de transfert : 90 Mo/s

GARANTIE 02 ANS



(Intenso)®

CAPACITÉ	RÉF. INTENSO	RÉF.
16 Go	3421470	**180956**
32 Go	3421480	**180957**
64 Go	3421490	**180958**
128 Go	3421491	**180959**

- Classe 10
- Vitesse d'écriture : 25 Mo/s

GARANTIE 02 ANS



(Intenso)®

CAPACITÉ	RÉF. INTENSO	RÉF.
4 Go	3411450	**180925**
8 Go	3411460	**180926**
16 Go	3411470	**180927**
32 Go	3411480	**180928**
65 Go	3411490	**180929**

- UHS-I Class 10
- Vitesse de lecture : 95 Mo/s
- Vitesse d'écriture : 60 Mo/s

GARANTIE 05 ANS



Transcend®

CAPACITÉ	RÉF. TRANSCEND	RÉF.
8 Go	TS8GSDC500S	**185717**
16 Go	TS16GSDC500S	**185718**
32 Go	TS32GSDC500S	**185719**
64 Go	TS64GSDC500S	**185720**
128 Go	TS128GSDC500S	**185721**



CARTES COMPACT FLASH

- Vitesse de transfert : jusqu'à 160 Mo/s
- Vitesse d'écriture : jusqu'à 65 Mo/s au minimum pour les formats 4K / Full HD



SanDisk®

CAPACITÉ	RÉF. SANDISK	RÉF.
EXTREME PRO		
32 Go	SDCFXPS-032G-X46	**168761**
64 Go	SDCFXPS-064G-X46	**168762**
128 Go	SDCFXPS-128G-X46	**168763**
256 Go	SDCFXPS-256G-X46	**168764**

Lecteur de cartes mémoires



LECTEURS DE CARTES MÉMOIRES



PNY

MODÈLE	**AXP724**
INTERFACE	USB 2.0
FORMATS SUPPORTÉS	SD, miniSD, microSD, SDHC, miniSDHC, microSDHC, MMC, MMCplus, RS MMC, MMCmobile, PRO, Duo, PRO Duo, M², CompactFlash
RÉF.	**185550**



MODÈLE	**SIM + 8 en 1**
INTERFACE	USB 2.0
FORMATS SUPPORTÉS	Cartes SIM, SD, miniSD, microSD, MMC, RS-MMC, MMS, MS Pro, MS Duo, M²
RÉF.	**730965**



MODÈLE	**6 en 1**
INTERFACE	USB 3.0
FORMATS SUPPORTÉS	SD, SDHC, SDXC, microSD, microSDHC, microSDXC, MS, MS Pro, MS Pro Duo, CompactFlash toute norme
RÉF.	**730985**

GARANTIE 02 ANS



Transcend®

MODÈLE	**TS-RDF5K**
INTERFACE	USB 3.1
FORMATS SUPPORTÉS	SD, microSD, SDHC, microSDHC, SDXC, microSDXC, SDHC UHS-I
RÉF.	**166836**

GARANTIE 02 ANS



Kingston TECHNOLOGY

USB Type-C™

MODÈLE	**FCR-ML3C**
INTERFACE	USB 3.1
FORMATS SUPPORTÉS	MicroSD, microSDHC UHS-I, microSDXC UHS-I
RÉF.	**185556**

GARANTIE 02 ANS



PNY

USB Type-C™

MODÈLE	**R-TC-UA-3N1E01-RB**
INTERFACE	USB 3.1
FORMATS SUPPORTÉS	SD, microSD, SDHC, microSDHC, SDXC, microSDXC, SDHC UHS-I
RÉF.	**185557**



Imprimantes de caisse et accessoires

A



NEW

Polyvalente et économique !

B



Le plus faible encombrement !

C



Economique !

D



Matricielle avec massicot !

E



Chèques et tickets !

EPSON®

		ENCOMBREMENT	VITESSE	CONNECTIQUE	ACCESSOIRE	RÉF.
A	imprimante Epson TM-T88VII	145 x 195 mm	300 mm/s	USB	595135	**595140**
B	Imprimante Epson TM-T70II	125 x 194 mm	170 mm/s	USB	595135	**595126**
C	Imprimante Epson TM-T20III	140 x 199 mm	150 mm/s	USB	595135	**595134**
D	Imprimante Epson TM-U220B	160 x 248 mm	4,70 lignes/s	USB	-	**164184**
E	Imprimante Epson TM-H6000V	186 x 278 mm	300 mm, 5,7 et 4 lignes/s	Série + USB	595135	**595138**
	ACCESSOIRE					
-	Bobine papier thermique 80 mm pour imprimante					**595135**

Tiroir caisse pour terminal point de ventes

- Tiroir caisse piloté par l'édition d'un ticket
- Solénoïde : 24 V / 24 ohms en RJ12
- Carter en métal avec serrure à clef et ouverture secrète en-dessous
- 8 emplacements de monnaie et 4 de billets
- 2 fentes à l'avant pour petits documents (chèques, tickets restaurant)
- Dimensions : 410 x 410 x 100 mm



	RÉF.
Tiroir caisse pour terminal point de ventes	**595115**

Tiroir caisse faible encombrement pour terminal point de ventes

- Tiroir caisse piloté par l'édition d'un ticket
- Solénoïde: 24 V / 24 ohms en RJ12
- Carter en métal avec serrure à clef
- 8 emplacements de monnaie et 4 de billets
- 2 fentes à l'avant pour petits documents (chèques, tickets restaurants)
- Dimensions : 330 x 330 x 90 mm



	RÉF.
Tiroir caisse encombrement réduit pour TPV	**595116**

GARANTIE 02 ANS



OPTICON
We scan, connect and communicate

GARANTIE 02 ANS



OPTICON
We scan, connect and communicate

GARANTIE 02 ANS



OPTICON
We scan, connect and communicate



OPTICON
We scan, connect and communicate

	Douchette OPR 2001	Douchette OPL 6845R	Scanner de poche OPN 2001	Pistolet laser OPR 3201
CAPTEUR	Laser	Laser	Laser	Laser
TYPE DE CODES BARRES	1D + PDF 417	1D + PDF 417	1D	1D
DISTANCE LECTURE MAX (MM)	500	500	650	500
VITESSE LECTURE (SCANS/SEC)	100	100	100	100
CONNECTIQUE	USB	USB	USB	USB
LONGUEUR CORDON	1,60 m	1,50 m	1,80 m	1,60 m
POIDS (GRAMMES)	60	90	28	150
RÉSISTANCE AUX CHOCS	Non	Non	Non	Non
SUPPORT FOURNI	Oui	Oui	Non	Oui
RÉF.	**928190**	**928020**	**927940**	**928185**

NOUVEAUTÉ :

Lecteurs codes barres

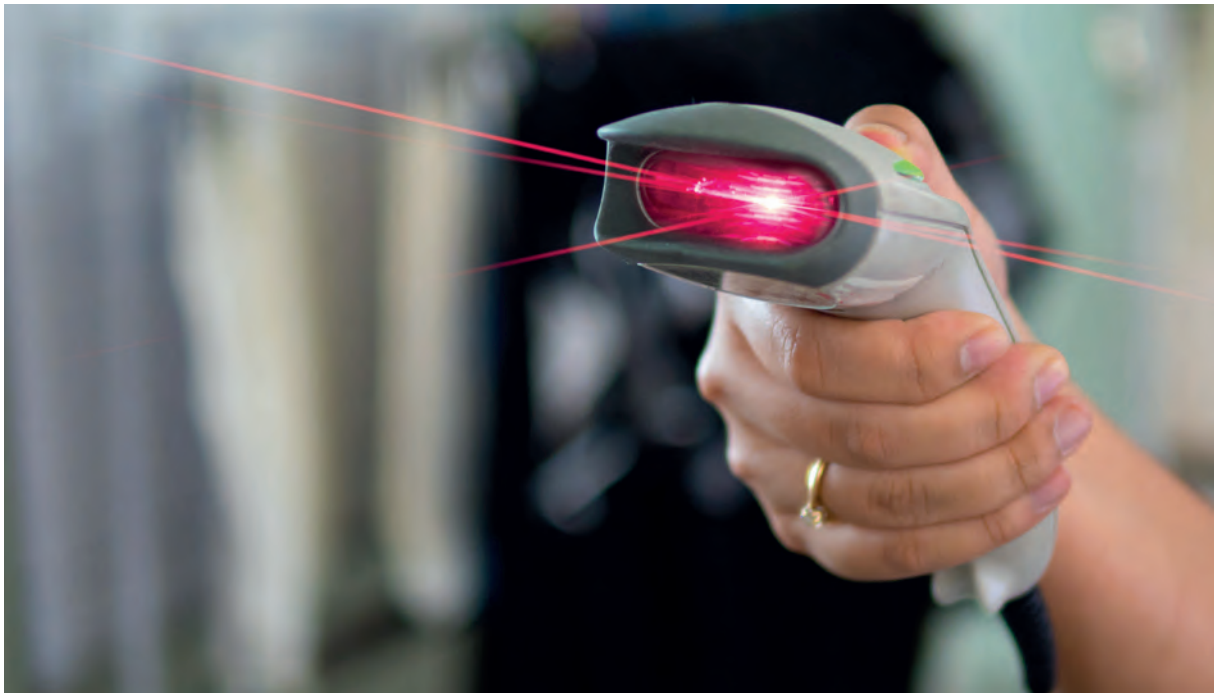

dacomex

Douchette avec détecteur de faux billets intégré

- Capteur : CCD
- Type de codes barres : 1D
- Distance de lecture : 50 mm
- Vitesse de lecture : 100 scans/sec
- Connectique : USB
- Longueur du cordon :2,00 m
- Poids : 61,5 g
- Résistance accrue aux chocs :non
- Support fourni : non

	PORT	RÉF.
Douchette avec détecteur de faux billets	USB	**595043**



Réf. 595043



Détecteur faux billets

Douchette CCD

Hautes performances !

- Capteur : CCD
- Type de codes barres : 1D
- Distance de lecture : 40 mm
- Vitesse de lecture : 100 scans/sec
- Connectique : USB
- Longueur du cordon : 1,50 m
- Poids : 120 g
- Résistance accrue aux chocs : oui
- Support fourni : non

	PORT	RÉF.
Douchette CCD	USB	**928000**



Réf. 928000

Toutes les gammes de lecteurs de code barre sont chez nous !

Contactez votre commercial pour plus d'informations !



Lecteurs codes barres

Honeywell

GARANTIE 03 ANS

1D



	Eclipse 5145
CAPTEUR	Laser
TYPE DE CODE-BARRES	1D
DISTANCE LECTURE MAX (MM)	140
VITESSE LECTURE (SCANS / SEC)	72
CONNECTIQUE	USB
LONGUEUR CORDON	1,5 m
POIDS (GRAMMES)	97
RÉSISTANCE AUX CHOCS	Non
SUPPORT FOURNI	Non (**Réf. 928169**)
	USB
RÉF.	**928172**

GARANTIE 05 ANS

1D



	Voyager 1200G
CAPTEUR	Laser
TYPE DE CODE-BARRES	1D
DISTANCE LECTURE MAX (MM)	367
VITESSE LECTURE (SCANS / SEC)	100
CONNECTIQUE	Wedge (PS2) ou USB
LONGUEUR CORDON	3,0 m
POIDS (GRAMMES)	125
RÉSISTANCE AUX CHOCS	Oui
SUPPORT FOURNI	Oui
	USB
RÉF.	**927943**

GARANTIE 03 ANS

1D



	Voyager 1202G
CAPTEUR	Laser
TYPE DE CODE-BARRES	1D
DISTANCE LECTURE MAX (MM)	367
VITESSE LECTURE (SCANS / SEC)	100
CONNECTIQUE	Bluetooth et USB
LONGUEUR CORDON	3,0 m
POIDS (GRAMMES)	180
RÉSISTANCE AUX CHOCS	Oui
SUPPORT FOURNI	Oui
	USB
RÉF.	**928404**

GARANTIE 05 ANS

1D



	Hyperion 1300G
CAPTEUR	CCD
TYPE DE CODE-BARRES	1D
DISTANCE LECTURE MAX (MM)	660
VITESSE LECTURE (SCANS / SEC)	270
CONNECTIQUE	USB
LONGUEUR CORDON	3,0 m
POIDS (GRAMMES)	160
RÉSISTANCE AUX CHOCS	Oui
SUPPORT FOURNI	Non
	USB
RÉF.	**927933**

GARANTIE 05 ANS

2D



	Voyager 1400G
CAPTEUR	Imageur matriciel
TYPE DE CODE-BARRES	1D, 2D
DISTANCE LECTURE MAX (MM)	350
VITESSE LECTURE (SCANS / SEC)	-
CONNECTIQUE	USB
LONGUEUR CORDON	1,5 m
POIDS (GRAMMES)	119
RÉSISTANCE AUX CHOCS	Oui
SUPPORT FOURNI	Oui
	USB
RÉF.	**928197**

GARANTIE 03 ANS

1D



Sans batterie !

	Voyager 1202G-BF
CAPTEUR	Laser
TYPE DE CODE-BARRES	1D
DISTANCE LECTURE MAX (MM)	367
VITESSE LECTURE (SCANS / SEC)	100
CONNECTIQUE	Bluetooth et USB
LONGUEUR CORDON	3,0 m
POIDS (GRAMMES)	160
RÉSISTANCE AUX CHOCS	Oui
SUPPORT FOURNI	Oui
	USB
RÉF.	**927935**

Lecteurs codes barres

1D
2D



Honeywell

	Pistolet YJ4600
CAPTEUR	Imageur matriciel
TYPE DE CODE-BARRES	1D, 2D
DISTANCE LECTURE MAX (MM)	361
VITESSE LECTURE (SCANS / SEC)	-
CONNECTIQUE	USB
LONGUEUR CORDON	n.c.
POIDS (GRAMMES)	120
RÉSISTANCE AUX CHOCS	oui
SUPPORT FOURNI	

USB
RÉF. **722350**

1D
2D



Honeywell

	Scanner à main HF600
CAPTEUR	Imageur matriciel
TYPE DE CODE-BARRES	1D, 2D
DISTANCE LECTURE MAX (MM)	334
VITESSE LECTURE (SCANS / SEC)	-
CONNECTIQUE	USB
LONGUEUR CORDON	N.C.
POIDS (GRAMMES)	340
RÉSISTANCE AUX CHOCS	Oui
SUPPORT FOURNI	Non

USB
RÉF. **927941**

GARANTIE 03 ANS
1D
2D



Hybride laser / imageur

Honeywell

	Scanner de table Orbit 7190G
CAPTEUR	Hybride : laser et Imageur
TYPE DE CODE-BARRES	1D, 2D
DISTANCE LECTURE MAX (MM)	300 à 327 mm
VITESSE LECTURE (SCANS / SEC)	1120 (laser)
CONNECTIQUE	USB
LONGUEUR CORDON	n.c.
POIDS (GRAMMES)	410
RÉSISTANCE AUX CHOCS	Oui
SUPPORT FOURNI	Oui

USB
RÉF. **722410**

GARANTIE 02 ANS
1D



	Pistolet laser 1D bluetooth
CAPTEUR	Laser
TYPE DE CODE-BARRES	1D
DISTANCE LECTURE MAX (MM)	300
VITESSE LECTURE (SCANS / SEC)	40
CONNECTIQUE	Bluetooth + USB
LONGUEUR CORDON	1,5 m
POIDS (GRAMMES)	175
RÉSISTANCE AUX CHOCS	1,5 m
SUPPORT FOURNI	non

USB
RÉF. **928019**

GARANTIE 02 ANS
2D



	Douchette 2D bluetooth
CAPTEUR	Imageur matriciel
TYPE DE CODE-BARRES	1D, 2D
DISTANCE LECTURE MAX (MM)	300
VITESSE LECTURE (SCANS / SEC)	200
CONNECTIQUE	Bluetooth + USB
LONGUEUR CORDON	1,5 m
POIDS (GRAMMES)	90
RÉSISTANCE AUX CHOCS	1,5 m
SUPPORT FOURNI	oui

USB
RÉF. **928021**

GARANTIE 02 ANS
2D



	Pistolet 2D
CAPTEUR	Imageur matriciel
TYPE DE CODE-BARRES	1D, 2D
DISTANCE LECTURE MAX (MM)	400
VITESSE LECTURE (SCANS / SEC)	200
CONNECTIQUE	USB
LONGUEUR CORDON	1,5 m
POIDS (GRAMMES)	150
RÉSISTANCE AUX CHOCS	1,5 m
SUPPORT FOURNI	Oui

USB
RÉF. **928023**

Agencement du poste de travail

Support d'unité centrale à roulettes

Protégez votre machine !

Composé de 2 parties coulissantes, ce socle vous permet de surélever votre unité centrale pour éviter la poussière et l'électricité statique.



› Matériau : acier
› Largeur ajustable : de 14 à 25 cm
› 4 roulettes avec frein
› Hauteur surélevée : 8 cm

	RÉF.
Support unité centrale	**903331**

Support d'unité centrale à roulettes

GARANTIE 05 ANS

Inclinaison de l'ordinateur jusqu'à 30° !

Grâce à ce support, votre unité centrale sera protégée de la poussière. Ceci est une mesure préventive contre les problèmes potentiels des ordinateurs liés à la chaleur.

Le support se règle en largeur et il incline l'unité centrale jusqu'à 30° pour faciliter son accès.



› Largeur ajustable : de 90 à 20,6 cm
› 4 roulettes dont 2 avec frein
› Inclinaison de 0° à 30° par 2 incréments de 15°
› Supporte jusqu'à 20 kg max
› Couleur : argent

dataflex

	RÉF.
Support unité centrale	**167040**

Support d'unité centrale horizontal / vertical réglable

GARANTIE 05 ANS

Parfaitement intégré !

Support pour installer un ordinateur sous un bureau, facilement réglable en largeur et en profondeur pour s'adapter à tous types d'unités centrales.



› Mode horizontal :
Largeur réglable de 334 à 654 mm
Hauteur réglable de 135 à 255 mm
› Mode vertical :
Largeur réglable de 134 à 250 mm
Hauteur réglable de 335 à 455 mm
› Supporte jusqu'à 25 kg

dataflex

	RÉF.
Support aluminium	**167352**
Support noir	**167353**

Support d'unité centrale horizontal ou vertical

Ces supports se vissent sous le bureau et vous permettent de poser votre unité centrale horizontalement ou verticalement.

La **Réf. 903315** inclut des points de fixation d'antivol pour une sécurité maximale (antivols fournis).



Réf. 903310

› Longueur ajustable : de 390 à 500 mm (**Réf. 903310**) – de 395 à 500 mm (**Réf. 903315**)
› Largeur ajustable : de 140 à 250 mm (**Réf. 903310**) – de 175 à 280 mm (**Réf. 903315**)

	RÉF.
Support unité centrale	**903310**
Support unité centrale	**903315**

Accessoires pour client léger

Réf. 903740 : ce support polyvalent permet d'intégrer facilement un client léger ou un petit ordinateur dans votre espace de travail.

Sa conception universelle s'adapte aux dimensions de la boîte, tandis que son interface de montage se fixe à une large variété de surfaces, sur la fixation VESA d'un moniteur, sur plaque d'extension VESA (**Réf. 903741**, indispensable), directement à un bureau, sur une bras d'écran ou sur un support mural.

› Profondeur : de 17 à 70 mm
› Poids max supporté : 5 kg



Réf. 903741



Réf. 903740

	RÉF.
Support pour client léger	**903740**
Plaque entretoise VESA 75-100	**903741**

Colonne articulée double support : écran et PC portable

Ajoutez un écran à votre portable !

Libérez l'espace de travail sur votre table avec la colonne double support. Elle maintient à la bonne hauteur votre écran avec son support VESA 75 / 100 et son second socle métallique s'ajuste aux PC portables de largeur 10" à 16".



Réf. 915170

› Compatible écran à fixation VESA 75 / 100 mm rotative 180°
› Bras à double articulation 325 mm max
› Fixation sur bureau : pince à vis épaisseur 1 à 8 cm
› Plateau métal VESA : 280 x 300 mm avec pince extensible 240 à 420 mm
› Charge maximale : 8 kg

	RÉF.
Colonne articulée double support	**915170**

Réhausse d'écran et clavier réglable assis / debout

Se fixe à toute surface de travail !

La réhausse d'écran et clavier s'installe sur toute surface de travail quelles que soient ses dimensions, soit posée soit fixée à l'aide de sa pince à vis. Son débattement de 50 cm permet un ajustement instantané de la position de travail.



› Hauteur ajustable jusqu'à 500 mm
› Passage de câbles intégré
› Envergure maximum de 600 x 762 x 1120 mm
› Supporte jusqu'à 7 kg

	RÉF.
Colonne écran assis / debout avec plateau	**915160**

Plateau clavier / souris pour support LCD Vesa 75 / 100

Ajoutez une tablette à votre écran !

Intercalez ce plateau sur la fixation VESA de votre écran pour ajouter un clavier, une souris et son tapis. Le plateau s'installe sur un bras d'écran ou sur un pied de type colonne.



› Compatible écran à fixation VESA 75 / 100 mm
› Fonctionnel pour écran de 13" à 27"
› Plateau métal : 650 x 211 mm
› Charge maximale : 2 kg

	RÉF.
Plateau clavier / souris pour support LCD	**915180**

Ergonomie du poste de travail

dacomex

Réhausseur d'écran

GARANTIE 02 ANS

Ce support Dacomex vous permet de rehausser votre écran pour le mettre à la hauteur de vos yeux.

› Grâce à l'espace disponible sous le support, vous pourrez ranger votre clavier et votre souris quand vous ne les utilisez pas pour libérer de la place sur votre espace de travail.
› Ce support est également doté d'un emplacement pour déposer son smartphone et de 3 ports USB Type-A
› Dimensions : 600 x 210 x 97 mm
› Poids max supporté : 15 kg
› 3 x USB Type-A 2.0





	MODÈLE	RÉF.
Rehausseur d'écran	DS-32-USB	**903139**

Réhausseur pour écran

100% recyclé !

Ce support pour écran, composé à 100% de bouteilles en plastique recyclées, améliorera votre bien-être général à votre bureau et ne représente qu'un petit ajustement de votre espace de travail. Amenez votre écran à la hauteur ergonomique correcte et placez-le sur ce support pour écran.

› Surface : 375 x 250 mm
› Poids max. supporté : 8 kg

100% RECYCLÉ

NEW



Bakker Elkhuizen

MODÈLE	RÉF.
Q-riser 110	**903749**

Repose avant-bras

Apporte soutien et confort à vos bras !

En posant vos bras sur le support d'avant-bras, les muscles du cou et des épaules deviennent plus détendus et vous maintenez une meilleure posture.

› **Réf. 903742** :
- Fonctionne avec la souris ErgoSlider Plus (réf. 225148)
- Antibactérien
- Dimensions : 675 x 306 x 25 mm

› **Réf. 903743** :
- Dimensions : 560 x 220 x 25 mm

NEW



Bakker Elkhuizen

MODÈLE	RÉF.
BNEUASEPAS	**903742**
BNEUASS	**903743**

Support laptop

Recyclé à 75% !

› Taille du PC : jusqu'à 16" (sauf réf. 903745 : 17")
› Hauteur : de 110 à 225 mm (réf. 903744) – de 110 à 180 mm (réf. 903745) – de 95 à 160 mm (réf. 903746)
› **Réf. 903744** : - installation facile
› **Réf. 903745** : - pliable, compact et mobile
› **Réf. 903746** : - intégré au PC portable grâce à de l'adhésif

75% RECYCLÉ

NEW



Bakker Elkhuizen

MODÈLE	RÉF.
FlexTOP 170	**903744**
Ergo-Q 160	**903745**
UltraStand Universal	**903746**

Repose-pieds réglable

Permet à une personne, quelle que soit sa taille, de maintenir ses pieds à plat pour une posture de travail parfaite.

› Hauteur : 8 cm
› Surélévation des pieds par rapport au sol de +/-20°
› Largeur x profondeur : 30 x 38 cm

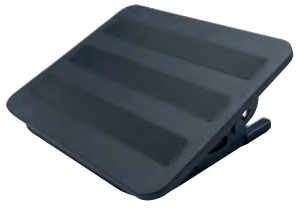

	RÉF.
Repose-pieds réglable	**903524**

: NOUVEAUTÉ

Sécurité - Cadenas, mini coffre et accessoires

Cadenas à empreintes digitales et code

› Serrure haute sécurité
› Déverrouillage à empreinte digitale ou code
› Verrouillage à code 4 chiffres (10 mille combinaisons possibles)
› Chargement via USB (câble fourni)
› Protection IP65 contre les intempéries
› Capacité d'empreinte digitale : enregistre 10 empreintes





Plus besoin de vos clés !

	RÉF.
Cadenas à empreintes digitales et code	**594500**

Sachet de 5 ancrages avec sécurisation de câble

Points d'ancrage sûr pour vos câble de sécurité

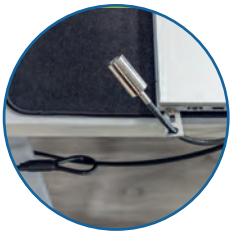



	RÉF.
Sachet de 5 ancrages avec sécurisation de câble	**915190**

Boîtier garde clés à code avec cache clavier

Ce mini coffre-fort est idéal pour sécuriser vos petits objets précieux, clés de voiture ou d'habitation, cartes d'accès et plus encore. Sa porte à combinaison programmable fournit un accès sécurisé à votre entourage direct (collaborateurs, famille, enfants,...). D'une contenance confortable, 95 x 60 x 20 mm, il peut protéger plusieurs clés ou cartes. Le mini coffre peut être fixé définitivement en utilisant les pré-perçages du panneau arrière, ou de manière temporaire à l'aide de sa boucle "cadenas" cémentée sur une barre métallique de 40 mm de diamètre maximum.

› Cache clavier pour une discrétion assurée
› Dimensions externes : 180 x 87 x 60 mm - 770 g
› Combinaison codée de 2 à 10 boutons + bouton reset

Enveloppe silicone anti-chocs !



	RÉF.
Boîtier garde clés à code avec cache clavier	**915114**

Boucle passe-câble à visser

Cette boucle passe-câble s'accroche rapidement en remplacement d'une vis de capot d'un ordinateur de bureau. Elle offre un point d'ancrage pour la sécurisation par un simple cadenas ou un câble antivol et par la même, sécurise aussi l'ouverture du capot de l'appareil.





	RÉF.
Boucle passe-câble à vis	**915103**

Cadenas à code avec serrure pour master clé

Du chantier au gymnase !

Le cadenas se verrouille avec combinaison à 4 numéros et/ou à l'aide d'une clé "Master" optionnelle. Idéal pour les vestiaires où chacun pourra utiliser son propre code tout en conservant l'accès total à l'administrateur avec la clé PASS optionnelle.

› Diamètre de l'anse : 3,75 mm



Réf. 594600



Réf. 594601

	RÉF.
Cadenas à code avec serrure	**594600**
Master clé pour cadenas à code	**594601**

Plaque métal anneau passe-câble antivol

Ajoutez un point d'ancrage !

› Fixation par 2 vis





	RÉF.
Plaque métal anneau passe-câble antivol	**915060**

Vis antivandales

Impossible d'ouvrir le PC sans l'outil adéquat !

Permet la sécurisation des boîtiers PC grâce à des vis dont la découpe est réalisée suivant un dessin particulier rendant obligatoire l'utilisation d'un outil spécifique pour les démonter.

› **Réf. 810185** : sachet de 50 vis pour disque dur. Tête cruciforme.
› **Réf. 810175** : sachet de 50 vis pour ventilateur. Longueur 10 mm.



Réf. 909160



Réf. 810185



Réf. 810175

	RÉF.
Embout spécifique	**909160**
50 vis courtes pour disque dur	**810185**
50 vis auto-taraudeuses pour ventilateur	**810175**

Sécurité - Antivols pour tablettes et smartphones

dacomex

Socle sécurisable avec support amovible pour tablette

Mixte et mobile !

Socle équipé d'une griffe à 3 points ajustable pour les tablettes de 7.9 à 13". Cette partie est détachable du pied. Sécurisez l'ensemble avec un antivol de type notebook optionnel à clé ou à code tout en conservant la possibilité d'effectuer des démonstrations pertinentes et mobiles.



	RÉF.
Socle tablette 7.9-13" sécurisable avec support amovible	**915125**

Antivol universel pour tablette

Système antivol à tringle extensible efficace sur la plupart des modèles de tablettes iOS ou Android, avec un câble en acier avec boucle et un verrou à clé.

› Epaisseur tablette : 12 mm max
› Modèle 7 à 10" : iPad 2, 3, 4, air et air 2



	RÉF.
Antivol tablette 7 à 10,1" avec câble	**915110**

Encoche antivol K-Lock

Ajoutez un point de sécurisation à votre appareil !

› Dimension : 45 x 22 x 8 mm
› Encoche : K-Lock 7 x 3 mm
› Fixation : Colle très haute performance



	RÉF.
Encoche antivol K-Lock	**909871**

dacomex

Encoche antivol adhesive en aluminium

Spécial MacBook et iPad !

› Adhesif haute résitance
› Encoche K-Lock 7 x 3 mm : compatible Kensigton
› Diametre : 40 mm





	RÉF.
Encoche antivol K-Lock en aluminium	**915235**

Verrou de port USB

Sécurisez l'accès à vos données !

Permet la sécurisation des ports USB d'un ordinateur pour empêcher tout accès malveillant aux données. Le verrou est inséré dans les ports USB à l'aide d'un outil d'insertion petit et pratique.

› Livré avec 4 verrous
› Verrous supplémentaires en option
› Existe en codage bleu et en codage vert
(les produits en codage bleu sont incompatibles avec ceux en codage vert)



Réf. 915116

	RÉF.
Outil d'insertion avec 4 verrous – codage bleu	**915111**
Verrou USB seul (x 10) – codage bleu	**915112**
Outil d'insertion avec 4 verrous – codage vert	**915116**
Verrou USB seul (x 10) – codage vert	**915117**

Sécurité – Antivols à clés

dacomex

Antivol NANO à clé spécial portable HP et HP Chromebook

Avec option "passe" intégrée !

Les antivols K-Lock sont trop larges pour les petites encoches des Elitebook et ChomeBook. Le nouvel antivol NANO avec son système Push-to-Lock sécurisera facilement votre portable.

› Longueur du câble : 2m
› Fixation sur encoche NANO : 6 x 2.5 mm
› Fourni avec 2 clés standard



	RÉF.
Antivol NANO à clé spécial HP et HP Chromebook	**915075**
Clé "passe" pour antivol NANO à clé	**915076**

Antivol WEDGE® à clé spécial DELL

Avec option "passe" intégrée !

Compatible avec les encoches WEDGE des notebook XPS 15-18, AlienWare, Inspiron 3000 et Chromebook. Chaque antivol Wedge à clé dispose de serrure différente mais compatible avec la clé «passe»

› Longueur du câble : 2 m
› Fixation sur slot Wedge : 4,5 x 3,2 mm
› Fourni avec 2 clés standards



	RÉF.
Antivol WEDGE® à clé spécial DELL	**915055**
Clé "passe" pour antivol WEDGE® à clé	**915056**

Antivol éco à clé pour encoche K-Lock

Le meilleur rapport qualité / prix !

› Câble en acier torsadé
› Fixation K-Lock (7x3 mm)
› Longueur : 1,80 m
› Tête pivotante



	RÉF.
Antivol à clé Eco encoche K-Lock - 1,80m	**915199**

Antivol universel à tête ajustable

Compatible Kensington, DELL et HP !



Spécialement conçu pour les notebook et ultrabook cet antivol universel s'adaptera à votre parc d'ordinateur. Sa tête ajustable est également équipée d'une serrure à clé de sécurité disposant de l'option « PASS » compatible avec la master clé « PASS » **Réf. 915062**.

› 3 positions : Wedge type DELL (3.2 x 4.5 mm), Nano type HP (2.5 x 6 mm) ou Standard type KENSINGTON (3 x 7 mm)
› Option PASS : Compatible avec la master clé « PASS »

	RÉF.
Antivol à clé universel K-Lock / Wedge / Nano	**915063**
Clé Pass pour l'antivol à clé Universel K-Lock / Wedge / Nano	**915062**

Antivol à clé pour ultrabook

Spécialement conçu pour les UltraBook. Sa tête d'ancrage de seulement 12 mm le destine aux appareils très fins.

› Fixation sur slot d'ancrage K-Lock
› Verrouillage par clé
› Livré avec 2 clés identiques
› Longueur : 2 m



RÉF.
915015

Antivol à clé pour encoche K-Lock

Verrouillage sans clé "Push-to-Lock"!



Sécurisez tous vos appareils pourvus d'une encoche K-Lock aussi appelée Kensington®. Le Push-to-Lock permet de retirer la clé même si l'antivol n'est pas attaché. Modèle simple et double serrure voir plus avec la boucle d'extension. Existe en clé standard ou clé option "passe".



› Longueur : 2 m
› Fixation sur encoche K-Lock : 7 x 3 mm
› Livré avec 2 clés identiques



Réf. 915070

	NB DE SERRURE	TYPE DE SERRURE	RÉF.
Antivol K-Lock pour 1 encoche	1	Clé standard	**915000**
Antivol K-Lock pour 1 encoche	1	Option passe	**915010**
Boucle d'Extension 25cm Antivol K-Lock	1	Option passe	**915070**
Antivol K-Lock pour 2 encoches	2	Clé standard	**915020**
Antivol K-Lock pour 2 encoches	2	Option passe	**915030**
Clé "passe" pour antivol K-Lock	-	Option passe	**915031**

Antivol à clé Eco pour sécuriser 1 appareil

Notre premier prix !

Permet la sécurisation d'un équipement de type PC portable ou de tout autre appareil disposant d'un slot d'ancrage de sécurité (écran, disque dur...)

› Fixation sur slot d'ancrage K-Lock
› Tête pivotante
› Livré avec 2 clés identiques
› Longueur du câble : 1,8 m



	RÉF.
Antivol à clé Eco	**915099**

Antivol K-LOCK à clé avec passe-câbles

Sécurisez aussi vos cordons !

Cet antivol pour notebook avec encoche K-Lock dispose d'une boucle en acier pour maintenir vos cordons solidaires de votre ordinateur.

› Longueur du câble : 1,8 m





	RÉF.
Antivol K-Lock à clé avec passe-câble	**915035**

dacomex

Antivol K-Lock Combo - clé + code

Avec option Pass intégrée !

Idéal pour les déploiements de flotte de PC portable, en école ou université, ou vers du personnel intermittent.

Cet antivol permet de sécuriser par code ou par clé tout appareil disposant d'une encoche K-Lock (compatible Kensington).



› Longueur du câble : 2m
› Fixation sur slot K-Lock : 7 x 3 mm
› Fourni avec 2 clés standard – serrure compatible clé Pass

	RÉF.
Antivol K-Lock combo clé+code et option passe	**915025**
Clé "passe" pour antivol combo	**915026**

Antivol universel à code et à tête ajustable

Compatible avec tous les PC portables et périphériques !

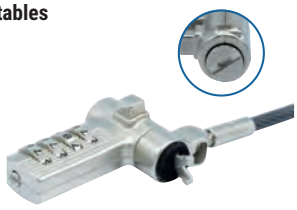

Spécialement conçu pour toutes les formes d'encoches des notebook et ultrabook cet antivol universel s'adaptera à votre parc d'ordinateur. Equipé d'une serrure de 4 digit offrant jusqu'à 10000 combinaisons vous pourrez attacher votre ordinateur et périphérique (docking…) à un point d'ancrage fixe en toute sécurité.

› 3 positions : Wedge type DELL (3,2 x 4,5 mm), Nano type HP (2,5 x 6 mm) ou Standard type KENSINGTON (3 x 7 mm)
› Verouillage 4 codes : 10000 possibilités de codes

	RÉF.
Antivol à clé universel K-Lock / Wedge / Nano	**915064**

Antivol à code pour sécuriser 1 appareil

Pas de risque de perdre les clés !

Permet la sécurisation d'un équipement de type PC portable ou de tout autre appareil disposant d'un slot d'ancrage de sécurité (écran, disque dur...). Le verrouillage s'effectuera via un code à 4 chiffres.



› Fixation sur slot d'ancrage K-Lock
› 4 chiffres : 10000 combinaisons
› Câble en acier 2 m

	RÉF.
Antivol à code	**915040**

Cadenas à code avec câble rétractable

Un câble antivol à emporter partout !

Grâce à son faible encombrement, ce cadenas sera parfait lors de vos déplacements pour sécuriser tout ce dont vous avez besoin (bagages, appareils). Il sera idéal en complément d'un ou plusieurs verrous autonomes (**Réf. 915106**).



› Enrouleur rétractable
› Verrouillage à code 4 chiffres
› 10 000 combinaisons possibles
› Longueur du câble : 1,8 m

	RÉF.
Cadenas rétractable	**915081**
Verrou autonome	**915106**

Extension pour câble antivol encoche K-Lock

Sécurisez plus d'appareil avec l'extension pour câble antivol !

Constituez un cordon de sécurité pour tout votre appareillage, simplement en enfilant l'extension par sa boucle sur votre câble antivol classique. Pour sécuriser tous les équipements sensibles du poste de travail, UC, écrans, disques durs externes, docking station...



› Code individuel à 3 chiffres sur chaque extension
› Fixation sur slot K-Lock : 7 x 3 mm
› Large boucle passe-câble : 20 x 12 mm

	RÉF.
Extension pour cable antivol encoche K-Lock	**915005**

Antivol NANO à code spécial portable HP et HP Chromebook

Compatible avec les petites encoches des Elitebook et ChromeBook, le nouvel antivol NANO permet jusqu'à 10000 combinaisons de 4 chiffres pour sécuriser facilement votre portable.



› Longueur du câble : 2 m
› Fixation sur encoche NANO : 6 x 2,5 mm

	RÉF.
Antivol NANO à code spécial HP et HP Chromebook	**915077**

Antivol WEDGE® à code spécial DELL

Compatible avec les nouvelles petites encoches WEDGE, plus réduites que le standard K-Lock, cet antivol à 10000 combinaisons est destiné à sécuriser les notebook XPS 15-18 et Alienware, Inspiron 3000 série 11 et 13, Chromebook 13 et tablette venue.



› Longueur du cable : 2 m
› Fixation sur slot WEDGE : 4,5 x 3,2 mm
› Code à 4 chiffres : 10000 codes possibles

	RÉF.
Antivol WEDGE® à code spécial DELL	**915045**

Antivol en spirale à code pour sécuriser 1 appareil

Compact et pratique !

Permet la sécurisation d'un équipement de type PC portable ou de tout autre appareil disposant d'un slot d'ancrage de sécurité (écran, disque dur...). Son câble spirale le rend plus compact.



› Fixation sur slot d'ancrage K-Lock
› Verrouillage par code
› Combinaison à 3 chiffres
› Longueur du câble : 1,8 m

	RÉF.
Antivol en spirale	**914095**

Sécurité – Antivols câbles et boucles d'ancrage

dacomex

Câble spiralé de sécurité pour périphériques

Sécurisez vos petits appareils !

Se fixe facilement sur tous les matériaux grâce à sa colle liquide ultra résistante. Idéal pour sécuriser les télécommandes dans les hôtels ou tout autre objet qui doit rester à une place spécifique pour ne pas être perdu ou volé.

› Longueur du câble : 1,50 m
› Diamètre : 2,4 mm couvert de PVC
› Livré avec une colle ultra-résistante



	RÉF.
Câble spiralé de sécurité pour périphériques	**915115**

Système de verrouillage de bureau sécurisé

Sécurisez tous vos appareils avec 1 seul cable d'acier !

Protégez votre bureau, écran, ordinateur, docking station et autres périphériques contre le vol avec un seul système de sécurité personnalisable. Installez autant de point d'ancrage que vous disposez d'encoche de sécurité

De plus grâce aux points d'ancrages, vous pourrez bloquer les cordons de tous vos appareils avec un seul verrou.

› Câble acier 6 fils : 1,8 m
› Serrure compatible option PASS
› Livré avec 2 clés identiques
› 2 points d'ancrage fournis



Réf. 915196





Réf. 915190

Réf. 915195

NEW



	RÉF.
Câble de sécurité multi-ancrage push-to-lock option PASS	**915195**
Clé PASS universelle	**915196**
Sachet de 5 ancrages avec securisation des cordons (souris/clavier/webcam)	**915190**

Câble de sécurité antivol Clip-Câble à clé

Bloquez l'ouverture des PC !

Câble en acier renforcé disposant d'un côté d'une boucle pour s'amarrer à un point fixe et de l'autre d' un cadenas Clip-Câble pour créer une seconde boucle et sécuriser vos équipements (valises, fauteuils, caisson, etc.), son attache-vis permet de sécuriser un PC en plus.

› Longueur du câble : 1,8 m

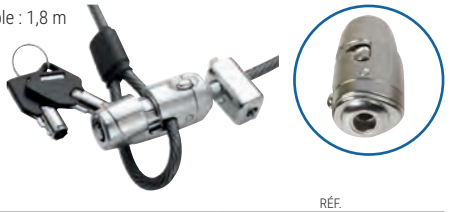



	RÉF.
Câble antivol Clip-Câble à clé avec attache vis	**915101**

Antivol pour 3 périphériques

Spécial «UltraBook» !

Spécialement conçu pour sécuriser les périphériques via leurs câbles (clavier, souris, etc...). Le verrouillage final sera réalisé par l'ajout d'un cadenas (non fourni).

› 3 emplacements de câble disponibles (diamètres 4,7 et 9 mm)
› Diamètre maximum pour le verrouillage : 12 mm
› Longueur du câble : 1,5 m



Réf. 915090





Réf. 594600

Cadenas optionnel

	RÉF.
Antivol pour câbles périphériques	**915090**
Cadenas combo code et serrure à clé	**594600**
Clé "passe" spéciale pour cadenas combo	**594601**



Casque POLY Voyager Surround 80
Réf. 650080
Page 380

Téléphonie et conférence

Casques téléphone et UC DACOMEX **376**

Casques sans fil OROSOUND **377**

Casques POLY pour téléphone de bureau **378**

Casques sans fil DECT POLY pour téléphone Office **379**

Casques mobilité sans fil POLY **380**

Casques sans fil pour communications unifiées POLY **381**

Casques USB pour communication unifiées POLY **382**

Communication unifiées YEALINK **383**

Téléphones de bureau et dédiés PABX/IPBX **384**

Téléphones sans fil DECT Professionnels **385**

Téléphones YEALINK Teams **386**

Téléphones SIP POLY Edge et VVX **387**

Téléphones POLY CCX Teams et OpenSIP POLY **388**

Conférenciers mobiles et speakerphones POLY **389**

Audio-conférenciers de bureau et Huddle Room POLY **390**

Casques téléphone et UC DACOMEX

dacomex

CASQUES POUR TÉLÉPHONE DE BUREAU



L'outil du télévendeur !



Microphone Flex anti bruit !



Micro tube télescopique !

MODÈLE	-		-		-	
UTILISATION	Régulière		Intensive		Intensive	
CONNEXION	QD Poly avec RJ9 fourni		QD Poly avec RJ9 fourni		QD Poly avec RJ9 fourni	
USAGE						
NOMBRE ÉCOUTEUR	1 écouteur	2 écouteurs	1 écouteur	2 écouteurs	1 écouteur	2 écouteurs
RÉF.	**292010**	**292011**	**292012**	**292013**	**292014**	**292015**

CASQUES USB POUR COMMUNICATIONS UNIFIÉES

Communication unifiée by Dacomex

Le TEAMS spirit !

Casque professionnel à 2 écouteurs, équipé du cordon USB-A avec télécommande qui est auto-détecté par tous les systèmes et compatible avec tous les softphones du marché Teams, Skype, Webex… Le cordon carte son Teams à QD Poly dispose de la même électronique et est compatible avec les casques pour téléphone série 292 ou Poly EncorePro

	RÉF. CONSTRUCTEUR	RÉF.
Casque BluePearl Pro 2 écouteurs USB-A	DXUA-ACN2SPK	**292050**
Cordon USB Teams pour QD Poly	DXUA-PLTQD	**292080**



Réf. 292080



Réf. 292050

Casque sans fil UC Dacomex

En Bluetooth 5 !

Casque monaural et binaural avec socle chargeur USB

- Peuvent s'associer à 2 appareils, PC et smartphone
- Confortable, arceau et écouteur protégés par simili cuir
- Microphone droitier/gaucher avec bouton secret
- Bouton volume et prise de ligne/raccroché et témoin "en conversation"

	RÉF. CONSTRUCTEUR	RÉF.
Casque monaural Sans fil Bluetooth + socleUSB-A	DXBT5-1SPK	**292100**
Casque Binaural Sans fil Bluetooth + socleUSB-A	DXBT5-PB2SPK	**292200**



Réf. 292100



Réf. 292200

Adaptateur RJ9 pour poste de bureau



Réf. 574401



Réf. 291045



Réf. 574400

	RÉF.
Adaptateur RJ9 pour Micro-casque à 2 jack Rose et vert	**574400**
Adaptateur RJ9 pour Micro-casque ou écouteurs à 1 seul Jack	**574401**
Switch RJ9 double écoute pour téléphone de bureau	**291045**

Accessoires pour casque Dacomex



Réf. 190815

Réf. 291050



	RÉF.
Boite de 500 Charlottes pour casque Dacomex et Poly	**190815**
Lot de 5 bonnettes hygieniques pour microphone sur perche ou Flex	**291060**
Lot de 5 coussinet simili cuir pour casques Dacomex	**291050**
Cordon USB pour casque téléphone de bureau vers PC	**292020**
Cordon USB Teams pour casque téléphone de bureau vers PC	**292080**
Cordon Jack 2.5mm pour casque téléphone vers DECT sans fil	**292009**
Rallonge cordon casque téléphonique Dacomex / Poly Encore Pro - 3M	**460000**

Casques sans fil OROSOUND

orosound



Le seul micro-casque professionnel fabriqué en France.

Performant, modulable et réparable, le Tilde® Pro vous accompagnera pendant longtemps dans votre quotidien, pour le travail et vos loisirs avec ou sans perche, coussinets larges ou non, avec ANC ou pas… Choisissez le modèle qui correspond à votre besoin.

› Fabriqué à Saint-Malo
› Modulable
› Performant
› Durable



1 casque, plusieurs possibilités.

Il suffit d'ajouter ou de retirer des accessoires et le casque s'adapte parfaitement à votre besoin.

Tilde Pro C+

Technologie brevetée pour une communication parfaite quel que soit le niveau sonore.

GARANTIE 03 ANS

› ANC ajustable
› Débruitage performant
› Micro-perche amovible
› Coussinets circum-auraux interchangeables pour un confort maximal
› Mode Aware +
› Qualité musicale haute définition
› Livré avec pochette et câble USB-C



	RÉF.
Tilde Pro C+	**773385**

Tilde Pro C+ et dongle

Technologie brevetée pour une communication parfaite quel que soit le niveau sonore.

GARANTIE 03 ANS

› ANC ajustable
› Débruitage performant
› Micro-perche amovible
› Coussinets circum-auraux interchangeables pour un confort maximal
› Dongle USB
› Mode Aware +
› Qualité musicale haute définition
› Livré avec pochette et câble USB-C



	RÉF.
Tilde Pro C+ et dongle	**773386**

Tilde Pro S+

Technologie brevetée pour une communication parfaite: ANC et débruitage ultra performants.

GARANTIE 03 ANS

› ANC ajustable
› Débruitage performant
› Micro-perche amovible
› Coussinets supra-auraux interchangeables
› Mode Aware + pour des conversations en face à face
› Qualité musicale haute définition
› Livré avec pochette et câble USB-C



	RÉF.
Tilde Pro S+	**773387**

Tilde Pro S+ et dongle

Technologie brevetée pour une communication parfaite: ANC et débruitage ultra performants.

GARANTIE 03 ANS

› ANC ajustable
› Débruitage performant
› Micro-perche amovible
› Coussinets supra-auraux interchangeables
› Dongle USB
› Mode Aware + pour des conversations en face à face
› Qualité musicale haute définition
› Livré avec pochette et câble USB-C



	RÉF.
Tilde Pro S+ et dongle	**773388**

Toute la gamme Orosound Tilde Pro est chez nous !

Le Tilde® Pro est aussi disponible en version C ou S, c'est-à-dire sans micro-perche. Les coussinets, perche, dongle, pochette, câbles sont aussi disponibles en option.

Contactez votre commercial pour plus d'informations !



Casques POLY pour téléphone de bureau



L'éco professionnel !



Micro tube vocal !



Micro perche anti-bruit !



Spécial call center !

MODÈLE	EncorePro 310	EncorePro 320	EncorePro HW510V	EncorePro HW520V	EncorePro HW510	EncorePro HW520	EncorePro HW710	EncorePro HW720
UTILISATION	Occasionnelle		Régulière		Régulière		Intensive	
CONNEXION	QD (QD vers RJ en option)		QD (QD vers RJ en option)		QD (QD vers RJ en option)		QD (QD vers RJ en option)	
USAGE								
NOMBRE ÉCOUTEUR	1 écouteur	2 écouteurs	1 écouteur	2 écouteurs	1 écouteur	2 écouteurs	1 écouteur	2 écouteurs
RÉF. CONSTRUCTEUR	77T43AA	77T26AA	783Q4AA#ABB	783P9AA#ABB	783Q2AA#ABB	783P7AA#ABB	8R708AA#ABB	8R707AA#ABB
	RÉF. **650310**	**650320**	RÉF. **655643**	**655645**	RÉF. **655523**	**655522**	RÉF. **655524**	**655525**



Triple fixation !



Enregistreur de notes vocales !

MODÈLE	EncorePro HW540	MDA524 QD	
UTILISATION	Régulière	Régulière (Ampli / switch)	
CONNEXION	QD (QD vers RJ page 304)	QD + RJ9 + USB-A	QD + RJ9 + USB-C
USAGE			
NOMBRE ÉCOUTEUR	1 écouteur	-	
RÉF. CONSTRUCTEUR	783P1AA#ABB	8L544AA	85Q24AA
	RÉF. **655521**	RÉF. **650524**	**650525**

Cordons pour casques filaires Plantronics

Cordon QD vers RJ pour EncorePro !

Cordon avec système Quick Disconnect et connectique adaptés aux postes téléphoniques.



Réf. 465610

	RÉF. CONSTRUCTEUR	RÉF.
Cordon U10P Standard QD-RJ9	784Q5AA	**655610**
Cordon U10P-S19 QD pour Aastra Mitel Siemens	784S2AA	**655616**
Cordon IP Touch QD-Jack 3.5 Alcatel séroe 8 & 9	85Q43AA	**655613**
Cordon DECT Jack 2.5 Gigaset Siemens	85S11AA	**655614**
Cordon U10 QD-RJ pour Cisco 69xx/794x/796x/797x	85R38AA	**655701**
Cordon U10 QD-RJ pour Cisco autres modèles	784R9AA	**655612**
Rallonge cordon casque QD M/F 3 m	-	**460000**



Prêt à l'emploi



2ème batterie fournie !



Avec batterie de rechange incluse

MODÈLE	CS540A+HL10	CS540A seul	Voyager 4245 Office		Savi 8245 Office	
UTILISATION	Régulière		Intensif		Professionnel	
CONNEXION	Décroché mécanique fourni	-	RJ-9 – USB-A - Bluetooth®		RJ9 + BT + USB	
USAGE						
RÉF. CONSTRUCTEUR	8R706AA#ABB	8J8V4AA#ABB	7D7K0AA#ABB	7S3Y5AA#ABB	8D3H1AA#ABB	8D3F4AA#ABB
NOMBRE ÉCOUTEUR			Ver.Standard	Certifé Teams	1 écouteur	USB Type-C™
	RÉF. **655410**	**655526**	RÉF. **654245**	**654246**	RÉF. **658245**	**658248**

Téléphone - Téléphone sans fil - PC - Mobile et tablette

Casques sans fil DECT POLY pour téléphone Office



NEW



Oreillette pour téléphone !



MODÈLE	Savi 8445 Office		Voyager 5200 Office		Savi 7210 Office	
UTILISATION	Bureau + Entrepôt		Bureau + mobile		Régulière	
CONNEXION	USB-A / RJ pour décroché Elect. + Bluetooth®		RJ9 + Bluetooth®		RJ9	
USAGE						
RÉF. CONSTRUCTEUR	8L5B4AA#ABB	8L5B6AA#ABB	8R712AA#ABB	8H5Q3AA#ABB	8D3G9AA#ABB	8D3G8AA#ABB
	1 écouteur	Base Teams	1 écouteur	USB Type-C™	1 écouteur	Base Teams
RÉF.	658446	658445	655201	655204	657210	657220



Portée 55m en intérieur !



1er prix du sans fil certifié MS



NEW



NEW

MODÈLE	Voyager 7300 Office		Voyager 7300 Office Teams		Savi 8410 Office		Savi 8420 Office	
UTILISATION	Quotidienne		Quotidienne		Bureaux et centre d'appels		Bureaux et centre d'appels	
CONNEXION	RJ9 + USB-A		RJ9 + USB-A		Kit décroché p 305		Kit décroché p. 305	
USAGE								
RÉF. CONSTRUCTEUR	8D3G3AA#ABB	8D3F7AA#ABB	8D3K7AA#ABB	8D3J6AA#ABB	8L5A7AA#ABB	8L5A9AA#ABB	8L5B2AA#ABB	8L5B3AA#ABB
	1 écouteur	2 écouteurs	1 écouteur	2 écouteurs	1 écouteur	Base Teams	1 écouteur	Base Teams
RÉF.	657310	657320	657311	657321	658411	658410	658421	658420



Sans fil DECT !



Annulation bruit active !



Triple fixation fournie !



Avec 2ème batterie = autonomie illimitée !

MODÈLE	Savi 8210 UC	Savi 8220 UC	Savi 8240 UC	Savi 8245 UC
UTILISATION	Professionnelle	Professionnelle	Professionnelle	Professionnelle
CONNEXION	Clé USB Type-A DECT fournie	Clé USB Type-A DECT fournie	Clé USB A DECT fournie	Clé USB Type-A DECT fournie
USAGE	PC/MAC	PC/MAC	PC/MAC	PC/MAC
NOMBRE ÉCOUTEURS	1 écouteur	2 écouteurs	Contour oreille + nuque + serre-tête	Contour oreille + nuque + serre-tête
RÉF. CONSTRUCTEUR	8D3F1AA#ABB	8D3F5AA#ABB		8D3F4AA#ABB
RÉF.	658214	658224	658243	658248

Casques mobilité sans fil POLY



Boîtier tactile pour une utilisation simplifiée !



Les écouteurs éco avec 2 niveau d'ANC !

MODÈLE	Voyager Free 60+ Teams		Voyager Free 60 Teams	
UTILISATION	Bureau/centre d'appels			
CONNECTIQUE	Sans fil, Bluetooth®.		Sans fil, Bluetooth®.	
PORTÉE DU ROUTEUR	30 m		30 m	
COLORIS	Blanc	Noir	Blanc	Noir
TYPE CONNECTIQUE	USB-A Teams	USB-A Teams	USB-A Teams	USB-A Teams
RÉF. CONSTRUCTEUR	7Y8G7AA	7Y8G9AA	7Y8L5AA	7Y8L7AA
RÉF.	**650260**	**650261**	**460060**	**650061**
TYPE CONNECTIQUE	USB-C™ Teams	USB-C™ Teams	USB-A Teams	USB-C™ Teams
RÉF. CONSTRUCTEUR	7Y8G8AA	7Y8H0AA	7Y8L6AA	7Y8L8AA
RÉF.	**650262**	**650263**	**650062**	**650063**

Accessoires pour Voyager Free 60/60++



Réf. 650259



Réf. 650259

PIÈCES DÉTACHÉES	RÉF. POLY	RÉF.
Boîtier chargeur tactile vide noir	8L587AA	**650259**
Free 60 écouteurs de remplacement noir	8L5A8AA	**650159**
Cordon USB-C™ audio jack 3.5mm	8L5A5AA	**650035**
Coussinets écouteurs (2x P/Gr/Moyen)	8L5A0AA	**650055**

Démo



Le plus High Tech !



Extensible Office !



Socle chargeur !



Certifié Microsoft !

MODÈLE	Voyager Focus 2 UC		Voyager Focus 2 UC		Focus 2 UC Teams		Focus 2 UC Teams	
UTILISATION	Mobile Pro		Mobile Pro		Mobile Pro		Mobile Pro	
CONNECTIQUE	USB-A	USB-C™	USB-A	USB-C™	USB-A	USB-C™	USB-A	USB-C™
USAGE								
SPÉCIAL	Barrière accoustique + 2 niveaux d'annulation de bruit actif (ANC)							
SUPPORT	Socle chargeur fourni		Socle optionnel (**Réf. 654300**)		Socle chargeur fourni		Socle optionnel (**Réf. 654305**)	
RÉF. CONSTRUCTEUR	77Y86AA	77Y89AA	76U46AA	76U47AA	77Y87AA	77Y90AA	77Y85AA	77Y88AA
RÉF.	**655020**	**655030**	**655025**	**655035**	**655040**	**655050**	**655045**	**655055**



Avec son boîtier chargeur !



Longue autonomie et ANC !



Qualité d'écoute et confort silencieux !



Longue portée !

MODÈLE	Voyager 5200 UC		Voyager 6200 UC Black	Voyager Surround 80 UC	Mini Clé USB BT600	
UTILISATION	Intensive		Professionnelle	Professionnelle / personnelle	Permanent	
CONNEXION	Dongle USB Bluetooth® fourni		Dongle USB Bluetooth® fourni	Dongle USB Bluetooth® fourni	USB-A	USB-C™
USAGE						
	Avec clé BT600(BT4.2)	Avec clé BT700 (BT5)	-	1er casque sans perche certifié Teams	-	-
RÉF CONSTRUCTEUR	7K2E1AA	7K2F3AA	7D7G5AA	8G7T9AA	85Q81AA	85Q87AA
RÉF.	**655200**	**655217**	**656200**	**650080**	**655675**	**658715**

Casques sans fil pour communications unifiées POLY



Bluetooth® longue portée !



Certifié Microsoft !



Avec son socle chargeur !



Idéal télétravail !

MODÈLE	Voyager 4310 UC + stand		Voyage 4310 UC seul		Voyager 4310 UC Teams+ stand		Voyageur 4310 UC Teams seul	
UTILISATION	Mobile Pro		Mobile Pro		Mobile Pro		Mobile Pro	
CONNECTIQUE	USB-A	USB-C™	USB-A	USB-C™	USB-A	USB-C™	USB-A	USB-C™
USAGE	GSM + PC		GSM + PC		GSM + PC		GSM + PC	
SPÉCIAL	Socle chargeur fourni (**Réf. 654305**)		Socle Office optionnel (**Réf. 654300**)		Socle chargeur fourni		Option Stand Office	
RÉF. CONSTRUCTEUR	77Y92AA	77Y96AA	76U48AA	77Y94AA	77Y93AA	77Y97AA	77Y91AA	77Y95AA
	RÉF. **654310**	**654315**	RÉF. **654311**	**654316**	RÉF. **654312**	**654317**	RÉF. **654313**	**654318**



Avec son chargeur de table !



Bluetooth® stéréo !



Certifié Microsoft !



Extensible Office !

MODÈLE	Voyager 4320 UC + stand		Voyage 4320 UC seul		Voyager 4320 UC Teams+ stand		Voyager 4320 UC Teams seul	
UTILISATION	Mobile Pro		Mobile Pro		Mobile Pro		Mobile Pro	
CONNECTIQUE	USB-A	USB-C™	USB-A	USB-C™	USB-A	USB-C™	USB-A	USB-C™
USAGE	GSM + PC		GSM + PC		GSM + PC		GSM + PC	
SPÉCIAL	Socle chargeur fourni		Socle Office optionnel (**Réf. 654300**)		Socle chargeur fourni		Option Stand Office (**Réf. 654305**)	
RÉF. CONSTRUCTEUR	77Y99AA	77Z31AA	76U49AA	76U50AA	77Z00AA	77Z32AA	77Y98AA	77Z30AA
	RÉF. **654320**	**654325**	RÉF. **654321**	**654326**	RÉF. **654322**	**654327**	RÉF. **654323**	**654328**

Cordons pour casques sans fil Plantronics

Système de décroché mécanique ou électronique adapté aux postes téléphoniques.



Réf. 655611



Réf. 655618

	RÉF. POLY	RÉF.
Décroché mécanique HL10	920Q3AA	**655611**
Décroché électronique APA-24 pour Alcatel	85Q52AA	**658681**
Décroché électronique APS-11 pour Siemens/Aastra/Mitel	85Q78AA	**655618**
Décroché APC-43 Cisco 794x 796x 7975G 8841/51/61	85Q55AA	**655710**

Socle Office pour casque Voyager Focus 2 et 4300 UC

Le socle Office pour Poly Voyager permet d'utiliser les meilleurs casques sans fil avec votre téléphone de bureau, Vous lui ajouter touts les fonctions 'magiques' de votre casque Poly Voyager, barrière accoustique, ANC (selon modèle du casque)

- Compatible Voyager Focus 2 UC et Voyager 4300 UC
- Connexion : RJ9 (cordon décroché EHS) et USB
- Recharge



	RÉF. POLY	RÉF.
Socle Office pour Voyager Focus 2 / série 4300	786C9AA	**654300**
Socle Office Teams pour Voyager Focus 2 / série 4300	786D0AA	**654305**

Casques USB pour communication unifiées POLY

LE TOP BLACKWIRE SÉRIE 8225 ET 5200






PLUS PRODUIT	**ANC et barrière accoustique !**		**Top confort !**		**Certifié Teams !**		**Top confort !**	
MODÈLE	Blackwire 8225		Blackwire 8225 Teams		Blackwire 5210 Teams		Blackwire 5220 Teams	
UTILISATION	Intensive		Intensive		Intensive		Intensive	
CONNECTIQUE	Câble USB avec prise jack 3.5		Câble USB avec prise jack 3.5		Câble USB avec prise jack 3.5		Câble USB avec prise jack 3.5	
USAGE	PC/MAC		GSM + PC/MAC		GSM + PC/MAC		GSM + PC/MAC	
SPÉCIAL	Télécommande		Télécommande Teams		Télécommande Teams		Télécommande Teams	
TYPE CONNECTIQUE	USB-A	USB-C™	USB-A	USB-C™	USB-A	USB-C™	USB-A	USB-C™
RÉF. CONSTRUCTEUR	772K3AA	772K5AA	772K2AA	772K4AA	8X230AA	8X230A6	8X231AA	8X231A6
	RÉF. **658226**	**658227**	RÉF. **658228**	**658229**	RÉF. **655231**	**655230**	RÉF. **655241**	**655240**

LES ENCORE PRO EN USB






PLUS PRODUIT	**Centre d'appel en UC !**		**Avec protection audio !**		**Double connectique USB !**			
MODÈLE	EncorePro USB Mono		EncorePro USB Duo		EncorePro 515		EncorePro 525	
UTILISATION	Régulière		Régulière		Intensif Centre d'appel		Intensif Centre d'appel	
CONNECTIQUE	Câble USB avec prise Jack 3.5		Câble USB		Cordon avec télécommande		Cordon avec télécommande	
USAGE	PC/MAC		PC/MAC		Smartphone Type-C PC/MAC		Smartphone Type-C PC/MAC	
SPÉCIAL	Télécommande		Télécommande		Prise USB-A+C™		Prise USB-A+C™	
TYPE CONNECTIQUE	USB-A	USB-C™	USB-A	USB-C™	Version standard	Version Teams	Version standard	Version Teams
RÉF. CONSTRUCTEUR	767G1AA	760Q8AA	767G0AA	767F9AA	783R0AA	783R1AA	783R3AA	783R2AA
	RÉF. **650311**	**650312**	RÉF. **650321**	**650322**	RÉF. **650515**	**650516**	RÉF. **650517**	**650518**

BLACKWIRE SÉRIE 3300






PLUS PRODUIT	**Pro ou Gamer !**		**Double connectique !**		**L'imersif !**		**L'indispensable !**	
MODÈLE	Blackwire 3310		Blackwire 3315		Blackwire 3320		Blackwire 3325	
UTILISATION	Régulière		Régulière		Régulière		Régulière	
CONNECTIQUE	Câble USB		Câble USB avec prise jack 3.5		Câble USB		Câble USB avec prise jack 3.5	
USAGE	PC/MAC		GSM + PC/MAC		PC/MAC		GSM + PC/MAC	
SPÉCIAL	Télécommande Teams		Télécommande Teams		Télécommande Teams		Télécommande Teams	
TYPE CONNECTIQUE	USB-C™/A	USB-C™/A Teams	USB-C™/A	USB-C™/A Teams	USB-C™/A	USB-C™/A Teams	USB-C™/A	USB-C™/A Teams
RÉF. CONSTRUCTEUR	8X215AA	8X216AA	8X217AA	8X218AA	8X219AA	8X220AA	8X221AA	8X222AA
	RÉF. **653310**	**653312**	RÉF. **653315**	**653317**	RÉF. **653320**	**653322**	RÉF. **653325**	**653327**

BLACKWIRE SÉRIE 3200






PLUS PRODUIT	**Spécial Open Space !**		**Double connectique !**		**Certifié Teams !**		**L'universel !**	
MODÈLE	Blackwire 3210		Blackwire 3215		Blackwire 3220		Blackwire 3225	
UTILISATION	Régulière		Régulière		Régulière		Régulière	
CONNECTIQUE	Câble USB		Câble USB		Câble USB avec prise jack 3.5		Câble USB avec prise jack 3.5	
USAGE	PC/MAC		PC/MAC		GSM + PC/MAC		GSM + PC/MAC	
SPÉCIAL	Télécommande		Télécommande		Télécommande Teams		Télécommande Teams	
TYPE CONNECTIQUE	USB-A	USB-C™	USB-A	USB-C™	USB-A	USB-C™	USB-A	USB-C™
RÉF. CONSTRUCTEUR	8X214A6	80S09AA	80S06AA	80S05AA	80S02AA	80S08A6	80S11AA	80S04AA
	RÉF. **653230**	**653213**	RÉF. **653217**	**653218**	RÉF. **653222**	**653223**	RÉF. **653227**	**653228**

Yealink

Micro-casque UH38 Mono Teams

Double connexion USB et Bluetooth® !

› Connectivité : USB-A et Bluetooth®
› Utilisation recommandée : bureau/déplacement
› Forme : binaural stéréo
› Bouclier acoustique et ANC actif
› Portée sans fil : 15 m
› Longueur de câble : 0,8 m



	RÉF. YEALINK	RÉF.
UH38 Mono Teams Micro-Casque USB-A + Bluetooth®	1308081	**666038**

Micro casque UH34 Mono Teams coussinet cuir

Le casque ultra-léger comme son prix !

› Technologie de connectivité : filaire
› Connectivité : USB-A
› Utilisation recommandée : bureau/centre d'appels
› Fréquence des écouteurs : 20 - 20000 Hz
› Longueur de câble : 1,2 m
› Poids : 82,5 g



	RÉF. YEALINK	RÉF.
UH34 Mono Teams Micro casque USB-A 1 écouteur	1308014	**666033**

Micro casque YHS34 Lite Dual mousse à cordon QD/RJ9

› Technologie de connectivité : filaire RJ9
› Cordon QD / RJ9 fourni
› Utilisation recommandée : bureau/centre d'appels
› Téléphones de bureau IP/analogiques/ numériques avec prise casque RJ9



	RÉF. YEALINK	RÉF.
YHS34 Lite Dual Micro Casque à cordon QD/RJ9 - 2 écouteurs	1308029	**666532**

Micro casque WH62 Teams sans fil DECT sur socle

› Technologie sans fil DECT longue portée 120 m
› Connectivité : 2 Connexion USB (PC+Téléphone IP)
› Utilisation recommandée : bureau/centre d'appels
› Socle avec témoin de ligne en communication



Réf. 666061

	RÉF. YEALINK	RÉF.
WH62 Mono Teams Micro casque sans fil DECT sur socle - 1 écouteur	1308000	**666061**
WH62 Dual Teams Micro casque sans fil DECT sur socle - 2 écouteurs	1308001	**666062**
EHS60 Cordon casque WH62/WH63 pour poste Cisco/Poly/Avaya	EHS60	**666059**
EHS61 Cordon casque WH62/WH63 pour poste Yealink/Mitel	EHS61	**666058**

Casque BH72 Lite Teams Bluetooth® stéréo et clé USB-A BT 5.1

Confortable tout au long de la journée !

› Connectivité : Bluetooth® et USB
› Perche microphone rétractable (Mute)
› Microphones multiples Technologie Acoustic Shield
› Jusqu'à 40 heures d'autonomie de la batterie



	RÉF. YEALINK	RÉF.
BH72 Lite Teams Casque Bluetooth® stéréo et clé USB-A BT 5.1	1208600	**666172**

Casque BH76 Teams Gris Premium Bluetooth® stéréo et Socle Qi

Excellence audio avec codec qualité Hi-Fi !

› Connectivité : Bluetooth® 5.2 et USB-A
› Codec audio de haut niveau AptX 96KHz sans bruit de fond ni distorsion
› Cinq micros intégrés : 1 ECM analogique + 4 MEMS analogiques
› Technologie ANC : réduction active du bruit
› Perche nouvelle génération : rétractable dans le casque
› Socle de charge induction Qi inclus



	RÉF. YEALINK	RÉF.
BH76 Teams casque Premium Bluetooth® stéréo gris et socle Qi USB-A	1208627	**666676**

Téléphones de bureau et dédiés PABX/IPBX



Blocage appel 32 numéros et fonction babyphone !

Gigaset



Robuste pour usage intensif, norme IP65 !

Gigaset



Syncro PC via USB

Gigaset



Interface CTI avec Outook !

Gigaset

MODÈLE	CL390	E630	CL660	PREMIUM 300
ECRAN	Contraste accru 34 x 37 mm	Couleur 6 lignes	TFT couleur 2.4"	2.4" 65000 couleurs
RÉPERTOIRE	150	200 contacts	400	500 contacts
PORTÉE		50 m intérieur / 300 m extérieur	14 h	50m interieur / 300m exterieur
AUTONOMIE	14 h	12 h	DECT + Jack 2.5	12h
CONNEXION CASQUE	DECT	Jack 2.5 mm		Jack 2.5
VERSION / FONCTION	Existe en duo et avec répondeur	Jusqu'à 6 combinés par base ! Combiné supplémentaire : R630H	Existe en duo, trio et avec répondeur	Combiné supplémentaire Premium 300HX
	RÉF. 280392	RÉF. 284669	RÉF. 284556	RÉF. 280453





Fonction mains libres, touche secret !



Touche dédiée casque, témoin lumineux !



Pas de transfo, alimenté par la ligne !

Alcatel Alcatel Alcatel Alcatel

MODÈLE	Temporis 180	Temporis 380	Temporis 580	Temporis 880
RÉPERTOIRE	-	-	50 contacts	170 contacts
MÉMOIRES DIRECTES	-	10	10	10
CONNEXION CASQUE	-	RJ9 avec touche dédié	RJ9 avec touche dédié	RJ9 avec touche dédié
	RÉF. 284068	RÉF. 284074	RÉF. 284076	RÉF. 284078



WiFi !

Yealink



Yealink



Combiné Supplémentaire !

Yealink



1er prix !

Alcatel

MODÈLE	T53W	W73P	W73H	Temporis 10
RÉPERTOIRE	12 Comptes SIP	10 Comptes SIP	Dépends le la base	-
MÉMOIRES DIRECTES	1000 contacts	100 contacts	100 contacts	Dernier N° appelé
CONNEXION CASQUE	IP SIP	IP SIP	IP SIP	Analogique
	RÉF. NOIR 280600 *	RÉF. ANTHRACITE 280573 *	RÉF. GRIS 280570 *	RÉF. NOIR 284011 BLANC 284012

NEW





Numérique et IP PoE !



Protocole AGAP !



Le 4x4 du DECT !

Alcatel·Lucent Alcatel·Lucent Alcatel·Lucent Alcatel·Lucent

MODÈLE	ALE-20H Hybride TDM/IP	ALE-30H	PACK DECT 8234	8262 IP
RÉPERTOIRE	PABX OXO ou OXE IP	PABX OmniPCX ou OXO ou OXO IP	Selon serveur d'appel IP-XBS	Serveur AGAP, OmniPCX, TDM
TOUCHES FONCTION	-	2x5 contetueles	3 contextuelles	3 contextuelles
CONNEXION CASQUE	Port USB-A/USB-C	Port USB-A/USB-C	Jack 3.5	Jack 3.5 / Bluetooth
FONCTION	Postes Hybrides : Spécial transition de standard numérique vers VoIP		Pack avec socle chargeur + alim	Perte verticalité, immobilité, appel d'urgenge
	RÉF. 288051	RÉF. 288053	RÉF. 288238	RÉF. 288262

*Consultez-nous

NOUVEAUTÉ :

Téléphones sans fil DECT Professionnels

Téléphone sans fil DECT sur IP

Pour les utilisateurs travaillant en équipe !

Magasiniers, vendeurs en grande surface, sites de production, milieu médical, écoles et campus universitaires, les téléphones Poly ROVE sont la solution pour communiquer efficacement et en sécurité grâce au traitement intégral Microban™

› Base B2 simple : jusqu'à 10 combinés / 10 appels / 450m²
› Base B2 double : jusqu'à 20 combinés / 20 appels / 1400m²
› Base B4 (max 254) : jusqu'à 30 par base / 20 à 200 appels
› Répéteur B8 : 6 max par base

poly MICROBAN PROTECTION THAT LIVES ON

	RÉF. FOURNISSEUR	RÉF.
POLY ROVE B2 Base téléphone DECT IP simple/double Cell	8J8W3AA	**659802**
POLY ROVE B4 Base DECT IP Multi cellule	8J8W4AA	**659804**
POLY ROVE R8 Répéteur Téléphone DECT IP	84H79AA	**659808**
POLY ROVE 20 Téléphone IP sans fil DECT supp. seul	8F3E4AA	**659820**
POLY ROVE 20 Téléphone sans fil DECT IP + Base ROVE B1	8F3E3AA	**659821**
POLY ROVE 30 Téléphone DECT supplémentaire	84H76AA	**659830**
POLY ROVE 30 Téléphone DECT IP + Base ROVE B2	8J8W5AA	**659832**
POLY ROVE 40 Téléphone IP DECT S.O.S. combiné supp.	84H77AA	**659840**



Bouton d'appel d'urgence



Réf. 659832 **Réf. 659820**

Répéteur pour téléphone DECT

Etendez la couverture de votre base DECT !

Le répéteur se déclare comme un combiné supplémentaire sur les bases DECT GAP.

› Montage en intérieur uniquement
› Dimensions : 13 x 11 x 5 cm

DECT security Gigaset



	RÉF. CONSTR.	RÉF.
Répéteur pour téléphone	Repeater HX	**284555**

Motorola DECT longue portée

› Écran : TFT couleur 1.8"
› Répertoire : 200
› Autonomie : 12 h
› Version : Extensible jusqu'à 11 combinés

Longue portée 1 km et étanche



MOTOROLA SOLUTIONS

	RÉF. CONSTR.	RÉF.
Motorola DECT longue portée	0201 Single	**280202**

Poly VVX D230

› Écran : Rétro-éclairé
› Portée : 50 m int. / 300 m ext.
› Autonomie en conv. : 10 h
› Connexion casque : Jack 2.5 mm
› Fonction : Jusqu'à 10 combinés par base !
› Combiné supplémentaire **Réf. 469231**

DECT VoIP 8 lignes SIP !

poly



	RÉF. CONSTR.	RÉF.
Poly VVX D230	Poly VVX D230	**469230**

TÉLÉPHONES DECT ET RÉPONDEUR SUR LIGNES ANALOGIQUES

	MODÈLE DE BASE	NOMBRE DE COMBINÉS	RÉPONDEUR	COULEUR	RÉF.
A	A170	1	-	Noir	**284531**
		2	-	Noir	**284532**
		1	Oui	Noir	**284533**
		2	Oui	Noir	**284534**
B	AS690	1	-	Noir	**284635**
		2	-	Noir	**284634**
		3	-	Noir	**284633**
		1	Oui	Noir	**284621**
		2	Oui	Noir	**284622**
		3	Oui	Noir	**284623**
C	Comfort 550	Comfort 550HX - 1 combi. supp.	-	Noir	**285500**
		1	-	Noir	**285501**
		2	-	Noir	**285502**
C	Comfort 550A	1	Oui	Noir	**285503**
		2	-	Noir	**285502**
	Comfort 550 IP	1	-	Noir	**285505**
D	AS690	1	-	Blanc	**284636**
		2	-	Blanc	**284638**
		3	-	Blanc	**284642**
		1	Oui	Blanc	**284637**
		2	Oui	Blanc	**284639**
		3	Oui	Blanc	**284643**
E	CL660	2	-	Noir	**284556**
		CL660HX - 1 combi. supp.	-	Noir	**284562**
		1	Oui	Noir	**284558**
		2	Oui	Noir	**284559**
		3	Oui	Noir	**284561**

A



B



C



NEW



D



E



COMBINÉS SUPPLÉMENTAIRES

MODÈLE	FONCTION MAINS LIBRES	CONNEXION PRISE CASQUE	FONCTION BLUETOOTH	VIBREUR	COMBINÉS MAX PAR BASE	INSTALLATION MURALE	CLIP CEINTURE	RÉF.
Premium 300HX	Oui	Jack 2.5 mm	Non	Non	6	Oui	Oui	**280454**
S700H Pro	Oui	Jack 2.5 mm	Oui	Oui	6	Oui	Oui	**280670**
CL660HX	Oui	Jack 2.5 mm	Non	Non	6	Oui	Oui	**284562**

: NOUVEAUTÉ

Téléphones TEALINK Teams

Yealink

Téléphone IP certifié Teams écran couleur 4"

Le TeamsPhone économique !

Le Yealink MP54 Teams est moderne et élégant, il trouve parfaitement sa place au sein de votre espace de travail. Certifié compatible Microsoft Teams, ce téléphone vous permet d'améliorer significativement la qualité de vos appels et d'augmenter ainsi votre productivité. Son écran tactile 4" similaire à l'interface d'un cellulaire, simplifiée intuitivement sa gestion.

› Équipé du système d'exploitation Android 9.0
› Nativement compatible Microsoft Teams et Office 365
› Écran couleur tactile 4", diagonale de 10.2 cm 480 x 800 pixels
› Port USB-A pour dongle Wifi, Bluetooth ou casque audio filaire
› 2 ports Ethernet Gigabit donc 1 PoE (alimentation par RJ45)

NEW



	RÉF. YEALINK	RÉF.
Téléphone IP certifié Teams écran couleur 4"	MP54-TEAMS	**280554**

Téléphone IP certifié Teams écran couleur 7"

Mode Teams ou SIP !

Le Yealink MP56 est compatible avec Office 365 et nativement avec l'application Microsoft Teams, il peut aussi être configuré sur tous les standard SIP. Son écran tactile capacitif et son Android 9 intégré facilite la prise en main.

› Combiné compatible HAC (prothèse auditive)
› Connectivité : WiFi 4, Bluetooth, USB-A, 2x RJ9 et Kensington
› 2 ports RJ45 Gigabit dont 1 PoE (7w max)

NEW



	RÉF. YEALINK	RÉF.
Téléphone IP certifié Teams écran couleur 7"	MP56-TEAMS	**280556**

Téléphone de bureau VoIP Tactile

Avec combiné sans fil !

Téléphone de bureau qui s'installe parfaitement dans la communication par internet. Certifié et optimisé Microsoft Teams grâce à son bouton dédié, le MP58 Yealink offre la possibilité de rejoindre vos réunions directement depuis votre poste.

Large écran tactile 7" LCD couleur, affichage 1024 x 600 pixels, et Android 9.0 facilite l'utilisation intuitive, afficher les détails d'une réunion, organiser des réunions, afficher le calendrier, rejoindre une réunion, ajouter des participants.

Contrôler de votre statut disponible, occupé, absent, hors ligne et le Bluetooth intégré supprime la liaison avec le combiné pour plus de mobilité dans votre espace de travail.

› Hybride : alternez entre le mode Teams et le mode SIP
› Connectivité : USB-A ; PoE ; RJ9 ; Bluetooth et Wifi
› L'association avec un casque Bluetooth ou USB
› Combiné sans fil portée 15m

NEW



	RÉF. YEALINK	RÉF.
Téléphone de bureau VoIP Tactile	MP58-WH-Teams	**280558**

Téléphones SIP POLY Edge et VVX

Téléphone de bureau IP Edge E100 et E220

Téléphones de bureau polyvalents au design élégant !

Les téléphones Poly Edge E100 et Edge E220 vous offrent un son professionnel grâce à une technologie antibruit Poly tout en offrant un design de pointe qui apportera une touche de style à tout bureau ou espace de réception.

› Technologie Poly HD Voice
› Techniologie Poly NoiseBlockAI et Barrière Acoustique
› Support de bureau à deux positions et fixations murales incluses




MODÈLE	Poly Edge E100	Poly Edge E220
TOUCHES DE LIGNE	2	4
LIGNE	2 affichés	4 affichés
CONTACTS	8 pris en charge	16 pris en charge
BLUETOOTH© ASSO. CASQUE ET TEL CELLULAIRE	Non	Oui
	RÉF. **659011**	RÉF. **659012**

Téléphone de bureau IP Edge E 350, E450 et E550

Téléphones de bureau professionnels haut de gamme !

Les téléphones Poly Edge des séries E350, E450 et E550 sont concus pour les utilisateurs les plus exigeants.

Polyvalents et dotés de nombreuses fonctionnalités, cette gamme associe la technologie de réduction de bruit Poly à un design de pointe. Aussi bien dans un bureau qu'à domicile, ces téléphones apportent une touche de style.



› Couplez votre téléphone portable ou casque grâce au Bluetooth® 5.0 intégré
› Technologie Poly NoiseBlockAI et Barrière Acoustique

MODÈLE	Poly Edge E350	Poly Edge E450	Poly Edge E550
TOUCHES DE LIGNE	8	8 + 6	12
LIGNE / CONTACTS	8 affichés / 32 pris en charge	8+6 affichés / 32+12 pris en charge	12 affichés / 48 pris en charge
TAILLE DE L'ÉCRAN	3.5 pouces	3.5 pouces	5 pouces
DEUXIÈME ÉCRAN INTÉGRÉ DE 6 TOUCHES	Non	Oui	Non
BLUETOOTH© ASSO. CASQUE ET TEL CELLULAIRE	Oui	Oui	Oui
WI-FI 5 802.11AC	Oui	Oui	Oui
	RÉF. **659022**	RÉF. **659023**	RÉF. **659024**






60 plateformes pré-programmées

Base DECT IP + combiné sans fil

MODÈLE	EDGE B10	EDGE B20	EDGE B30	VVX 150	VVX 250	VVX D230	
CONNECXION	PoE passif	10/100 PoE	2 RJ45 Gigabit PoE	2 RJ45 10/100 PoE	2 RJ45 Gigabit PoE	2 RJ45 10/100	Sans fil DECT
NB LIGNE SIP	2	2	4	2	4	8	
REF POLY	84C19AA#ABB	82M83AA	82M84AA	911N0AA#AC3	89B62AA#AC3	8K163AA#ABB	89B48AA#ABB
	RÉF. **659019**	**659020**	RÉF. **659021**	RÉF. **659050**	**659250**	RÉF. **659230**	**659231**






Port USB pour casque !

Version Obi

Le top PRO !

Version OBi

MODÈLE	VVX 350	VVX 350 Obi	VVX 450	VVX 450 Obi
CONNECXION	2 RJ45 Gigabit PoE	2 RJ45 Gigabit PoE	2 RJ45 Gigabit PoE	2 RJ45 Gigabit PoE
NB LIGNE SIP	6	6	12	12
REF POLY	89B68AA	89B59AA	8B1L7AA#AC3	89B60AA
	RÉF. **659350**	RÉF. **659352**	RÉF. **659450**	RÉF. **659452**

Téléphones Poly CCX Teams et OpenSIP POLY

Téléphone IP PoE CCX 350

Profitez d'un téléphone de bureau professionnel au meilleur rapport qualité / prix !

Obtenez tout ce dont vous avez besoin dans un téléphone de bureau. Le téléphone IP CCX 350 intégré à Microsoft Teams offre un son HD de pointe pour un rapport qualité-prix incroyable. Les technologies exclusives Poly Acoustic Fence et NoiseBlockAI éliminent les bruits de fond gênants. Et sa construction durable et sa conception transparente du clavier le rendent idéal pour toutes les situations commerciales, des bureaux à domicile aux entrepôts.

- Intégration complète de Microsoft Teams
- Technologie Poly HD Voice avec Acoustic Clarity
- Clavier numérique
- Technologies Acoustic Fence et NoiseBlockAI
- Haut-parleur en duplex intégral et suppresion de l'écho
- Port USB-C™



	RÉF. POLY	RÉF.
Téléphone IP PoE CCX 350	848Z7AA#AC3	**659120**

Téléphone IP PoE CCX 400

Version TEAMS ou OpenSIP !

Parfois, tout ce qu'il vous faut est un téléphone de bureau simple avec un écran tactile fiable. Un téléphone toujours prêt à l'emploi, sur lequel vous pouvez compter en permanence. Le CCX 400 est un téléphone multimédia professionnel d'entrée de gamme facile à utiliser. Son interface est simple et intuitive. Vos contacts et réunions s'affichent d'une simple pression sur un écran tactile couleur.



Réf. 659140

- Confort tactile grâce à écran LCD 5 pouces multipoints.
- Profitez de chaque nuance grâce à la technologie audio primée Poly
- Deux ports Gigabit Ethernet permettent des économies de coûts et des performances élevées
- Un port USB (Type-A) pour connecter un casque

	RÉF. POLY	RÉF.
Téléphone IP CCX 400 version MS Teams	848Z8AA#AC3	**659140**
Téléphone IP CCX 400 version OpenSIP	849A1AA#AC3	**659141**
Alimentation PoE pour CCX 400	89T06AA#ABB	**659015**

Téléphone IP WiFi 4 CCX 505

Du WiFi dans un téléphone de bureau !

En entreprise sous OpenSIP ou en télétravail avec la version Teams les téléphones IP sans fil CCX 505 se connectent facilement au réseau WiFi et adapte votre façon de travailler, pour un meilleur rendement. De plus, vous pouvez choisir un téléphone WiFi avec un combiné ou l'installer avec votre micro-casque préféré grâce aux nouveaux modèles modernes sans combiné.

- Connectivité sans fil au standard WiFi 4
- Ecran tactile multi-touch multi-gestes
- Poly HD Voice (100Hz à 20kHz) avec Acoustic Clarity, Poly Acoustic Fence, NoiseBlockAI
- Bouton dédié Microsoft Teams, fonctionne PC éteint !
- Compatibilité micro-casque/combiné RJ9, USB-A et USB-CTM ou BlueTooth®



Réf. 659135

	RÉF. POLY	RÉF.
POLY CCX 505 téléphone tactile WiFi IP TEAMS avec combiné	82Z79AA	**659135**
POLY CCX 505 téléphone tactile WiFi IP OpenSIP avec combiné	82Z82AA	**659136**

Téléphones PoE série CCX pour Teams ou Zoom

Avec ou sans combiné !

Les postes Poly CCX existent en 2 versions, optimisés Microsoft TEAMS ou OpenSip pour fonctionner avec ZOOM.

Ils disposent d'un large écran tactile pour numéroter, lister vos contacts et organiser vos réunions, le modèle 700 dispose d'une webcam et affiche votre correspondant.

- CCX 700 : webcam intégrée



Réf. 659150



Réf. 659171

	RÉF. POLY	RÉF.
Téléphone Teams CCX500	82Z76AA	**659150**
Téléphone IP OpenSIP CCX500 Zoom	82Z78AA	**659151**
Téléphone Teams CCX600	82Z84AA	**659160**
Téléphone IP OpenSIP CCX600 Zoom	82Z85AA	**659161**
Téléphone IP OpenSIP CCX700 Zoom	82Z83AA	**659171**

Conférenciers mobiles et speakerphones POLY

Haut-parleurs USB tout-en-un pour les bureaux a domicile

Poly Sync 10 le speakphone USB individuel !

IP64

Transformez n'importe quel espace de travail à domicile en véritable salle de conférence grâce au haut-parleur USB Poly Sync 10 tout-en-un facile à utiliser. Il offre un son de haute qualité pour les appels, les webinaires, les podcasts, la musique et bien plus encore.

› Ensemble orientable de deux microphones qui se concentrent sur votre voix
› Amplificateur de puissance et audio hi-fi de qualité professionnelle
› Double connectique USB-A avec adaptateur intégré pour USB-C™
› IP64 étanche à la poussière et à l'eau !



	RÉF. POLY	RÉF.
POLY Sync 10 SpeakerPhone USB	772C3AA	**652001**
POLY Sync 10 SpeakerPhone USB optimisé TEAMS	77P34AA	**652002**

Poly Sync 20 le SpeakerPhone intelligent personnel

L'enceinte Bluetooth® qualité Hi-Fi !

Le son de votre ordinateur portable et de votre smartphone n'est pas satisfaisant, passez en mode professionnel ! Utilisez le haut-parleur de téléphone intelligent Poly Sync 20 USB / Bluetooth® pour passer des appels, faire des conférences téléphoniques remarquables et écouter de la musique partout avec une qualité impressionnante pour respecter les performances des interprètes. Emportez-le partout où vous allez, sa batterie dure des heures, elle peut même servir de powerbank pour charger votre smartphone.

› Capture la voix via trois microphones.
› Système Bass Reflex avec double radiateur passif.
› Jusqu'à 20 heures d'autonomie, avec possibilité de charger un smartphone
› Système Bass Reflex avec double radiateur passif.
› Pour ordinateurs via USB et smartphones via Bluetooth®
› Version Sync 20+ sont livrées avec la clé USB Bluetooth BT600



Réf. 652080

	RÉF. POLY	RÉF.
Sync 20 SY20 USB-A Smart Speakerphone personnel	772D2AA	**652000**
Sync 20 SY20-M USB-A Smart Speakerphone Certifié MS Teams / Zoom	772C8AA	**652010**
Sync 20 SY20 USB-C Smart Speakerphone personnel	7F0J7AA	**652020**
Sync 20 SY20-M USB-C Smart Speakerphone Certifié MS Teams / Zoom	7F0J8AA	**652030**
Sync 20+ SY20 USB-A/BT600 Speakerphone + clé Bluetooth®	772C6AA	**652050**
Sync 20+ SY20-M USB-A/BT600 Speakerphone+clé BT Certifié MS Teams / Zoom	772C9AA	**652060**
Sync 20+ SY20 USB-C/BT600 Speakerphone + clé Bluetooth®	772D0AA	**652070**
Sync 20+ SY20-M USB-C/BT600 Speakerphone+clé BT Certitfié MS Teams / Zoom	772D1AA	**652080**
Garantie 3ans Echange Next Biz Day - Sync 20	PSYNC20312	**651046**

Poly Sync Haut-parleurs intelligents USB/Bluetooth®

Vos conversations en Hi-Fi !

Un son d'une qualité professionnelle pour des conférences exceptionnelles où que vous soyez. Sa batterie dure des heures et peut vous permettre de charger votre smartphone.

POLY SYNC 20 : Mobile et personnel - Taille moyenne des salles : 4 m x 4 m

POLY SYNC 40 : Salles de réunion petites / flexibles - Taille moyenne des salles : 5 m x 5 m

POLY SYNC 60 : Salles de conférence petites à moyennes - Taille moyenne des salles : 6 m x 6 m

› Qualité audio exceptionnelle en transmission avec un ensemble orientable de 3 microphones assurant la réduction de l'écho et du bruit
› Qualité de réception audio supérieure grâce aux composants Hi-Fi de qualité et au système Bass Reflex équipé de radiateurs passifs assurant une voix plus naturelle
› Gamme de haut-parleurs faciles à utiliser, avec des interfaces utilisateur identiques et des lancements de réunion sans difficulté



Réf. 656010

Réf. 654000

Réf. 652000

	RÉF. CONSTRUCTEUR	RÉF.
SYNC 40 SY40 USB Smart Speakerphone personnel	772C4AA	**654000**
SYNC 40 Teams SY40-M USB Smart Speakerphone personnel	77P35AA	**654010**
SYNC 40+ SY40 USB-A/BT600 Speakerphone + clé Bluetooth®	772C5AA	**654050**
SYNC 40+ Teams SY40-M USB-A/BT600 Speakerphone+clé Bluetooth®	77P36AA	**654060**
Socle de bureau sécurisé pour Sync 40	85R80AA	**654001**
Socle chargeur pour Sync 40	85R78AA	**654002**
SYNC 60 SY60 USB Smart Speakerphone personnel	772C2AA	**656010**
SYNC 60 Teams SY60-MS USB Smart Speakerphone personnel	77P41AA	**656020**

Audio-conférenciers de bureau et Huddle Room

SpeakerPhone Dock HDMI® 4K USB-C™

Mini Meeting room simple ou double écran!

Type-C™

Combinaison d'un conférencier et d'une station d'accueil USB-C™ 80 en 1. Les SpeakerPhone Dock sont indispensables pour réussir une petite réunion improvisée dans une petite salle ou un bureau. Connectez 1 ou 2 écran HDMI® pour ajouter la visio à l'audio, et sur ses ports d'extension, le réseau Gigabit, un clavier, une souris, une webcam et bien sur votre notebook en USB-C™. Le Bluetooth® est aussi disponible pour votre tablette ou smartphone.

- 4 Microphones intégrés avec reduction bruit de fond
- 1 ou 2 sorties écran HDMI® 4K@60Hz
- Autres Ports : GigaLAN, 2 x USB-A, 2 x USB-C™ , Power in
- Boutons de règlage tactiles : Décroché/ volume/mute/Bluetooth® - USB

NEW



Réf. 281910



Boutons lumineux !



Réf. 281920

	RÉF.
Speakerphone Dock HDMI® 4K 60 USB-C™	**281910**
Speakerphone Dock Pro Dual HDMI® 4K 60 USB-C™	**281920**

Poly Trio C60 Téléphone de conférencier tout système

Multi connectivité IP USB WiFi et Bluetooth !

Le Trio C60 est un terminal vous permettant de mettre en place une conférence téléphonique en quelques instants via votre portable, votre PC ou votre tablette. Extensible facilement avec des microphones optionnels ou évolutif vers la vidéo combiné avec une Studio X30 et X50, il dispose aussi d'une barrière accoustique d'une incroyable efficacité pour ne capter que l'essentiel de votre conversation même dans l'intense activité d'un open space. Mieux encore, lancez et rejoignez des réunions sur simple pression d'un bouton. Le Trio C60 fonctionne bien dans toutes les configurations, offrant des expériences parfaites sur vos plateformes de collaboration préférées Teams, Zoom, Skype, Webex...

- Élimine intelligemment les bruits non vocaux gênants tout en permettant à votre voix d'être entendue
- Solution Audio à 360° dans un rayon de 6 mètres extensibles grâce aux solutions vidéo Poly Studio X30 X50
- Ecran tactile LCD 5"
- Dimensions : 383 x 334 x 77 mm – 1.3 Kg



Réf. 778122

	RÉF. POLY	RÉF.
POLY TRIO C60 Teams Conférencier IP PoE USB BT WiFi	849B6AA#ABB	**778122**
POLY TRIO C60 Conférencier IP PoE USB BT WiFi	849B4AA#ABB	**778123**
POLY TRIO C60 NR Teams Conférencier IP PoE sans radio	830A1AA	**658618**
POLY Kit extension 2 microphones pour Trio série C60	85X02AA	**658620**
POLY TRIO C60 NR Conférencier IP PoE et USB sans Radio	830A2AA	**658624**
Kit extension 2 microphones pour C60	85X02AA	**658620**
Alimentation PoE pour Trio C60	85X03AA#ABB	**778124**
POLY Abonnement Connect Plus, Trio C60 - 3ANS	P86240362	**651647**

POLY Trio 8800 Téléphone IP conférencier tactile

Plus de 60 plateformes compatibles !

Trio 8800 est adapté aux grandes salles de réunion. Ses micros captent chaque mot dans un rayon 7m. Le Wi-Fi, USB et Bluetooth® sont intégrées.

- Ecran tactile multitouch 5 pouces
- Portée de micro jusqu'à 3,7 m
- Réseau : RJ45 Gigabit PoE SIP
- Dimension: 38,3 x 33.2 x 7.5 cm

NEW



	RÉF. POLY	RÉF.
POLY TRIO 8800 SIP – 12 participants	849A7AA#AC3	**658800**
Microphone supplémentaire pour Trio 8800	85X00AA	**659010**
Alimentation PoE pour Trio 8800	85W88AA	**658805**

POLY Trio 8300 Conférencier IP économique

Ecran LCD rétro éclairé!

Le Trio 8300 transforme n'importe quel petit espace de collaboration intelligent en appuyant simplement sur un bouton. Flexibilité évolutive, Ajoutez facilement des accessoires de vidéoconférence et de partage de contenu. Le duplex intégral, annulation de l'écho et la réduction du bruit environnant.

- Portée de micro jusqu'à 3,7 m
- Réseau : RJ45 Gigabit PoE SIP
- Dimension: 33,9 x 29,4 x 6 cm
- Compatible : Webex, IP Centrex...

NEW



	RÉF. POLY	RÉF.
Conférencier TRIO 8300 IP SIP	849A0AA#AC3	**778120**
Alimentation PoE pour Trio 8300	85W92AA#ABB	**778121**



Mobilité

Connectiques smartphones, Apple® et OTG	**392**
Connectiques et accessoires pour smartphones et tablettes	**393**
Batteries externes XTORM	**394**
Powerbank INTENSO	**395**
Chargeurs USB et alimentations pour portables	**396**
Chargeurs de batterie	**397**
Piles et batteries rechargeables VARTA	**398**
Piles et batteries rechargeables ANSMANN	**399**
Stations d'accueil de bureau	**400**
Stations d'accueil mobiles	**401**
Supports et accessoires pour ordinateurs portables	**402**
Dictaphones PHILIPS et OM System	**403**
Bagagerie MOBILIS	**404 - 405**
Tablettes à stylet WACOM	**406**

Powerbank A10000 Quick Charge
Réf. 190342
Page 395

Cordon USB Type-C™ vers lighting
Réf. 194042
Page 392

Connectiques smartphones, Apple® et OTG

Cordon USB à LED pour smartphone

Surveillez l'état de charge même l'écran en veille!

Cordon de transfert de données et de charge jusqu'à 60W équipé d'une LED indiquant le statut de recharge du cordon :

3 couleurs défilantes penant la charge et vert fixe lorsque le téléphone renvoie une charge à 100%

› Longueur : 2,0 m
› Type : USB Hi-Speed / 480Mbps
› Puissance de charge supportée : 60 W
› LED en charge : défilement des couleurs vert – orange -rouge
› LED chargée : vert fixe

CONNECTEUR 1	CONNECTEUR 2	LONGUEUR	RÉF.
C M	C coudé M	2,0 m	**532570**
A M	C coudé M	2,0 m	**532571**

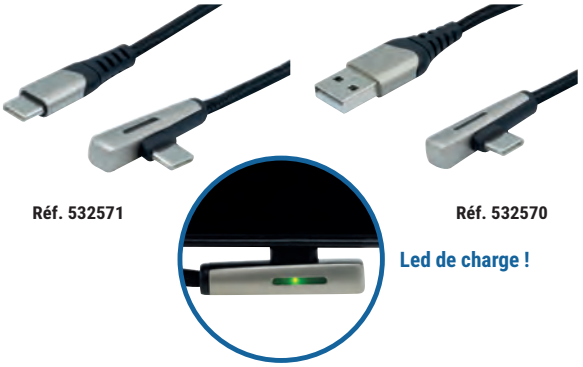

Cordon USB Type-C™ vers Lightning®

Ce cordon Type-C™ permet de connecter un iPhone, iPad ou iPod doté d'un connecteur Lightning à un Mac équipé d'un port USB-C ou Thunderbolt 3 (USB Type-C™) pour la synchronisation et la charge.

› Compatible USB 2.0
› Support une puissance de chargement jusqu'à 100 W



Made for iPod iPhone iPad

CONNECTEUR 1	CONNECTEUR 2	LONG.	RÉF.
USB Type-C™	Apple Lightning®	2,0 m	**194042**

dacomex

Cordon Apple Lightning®

Cordons de charge et de synchronisation des périphériques Apple® utilisant le connecteur Lightning® (depuis l'iPhone 5®).



Made for iPod iPhone iPad

CONNECT.1	CONNECT.2	LONG.	RÉF.
USB A mâle	Lightning® mâle	0,5 m	**150004**
USB A mâle	Lightning® mâle	1,0 m	**194041**
USB A mâle	Lightning® mâle	2,0 m	**194043**

Cordon et adaptateur OTG

› **Réf. 532416** : adapté aux périphériques à connectique micro USB B 5 pins. Pour lire une clé USB ou un disque dur externe (alim. externe).
› **Réf. 150314** : adapté aux périphériques à connectique USB-CTM. Pour lire une clé USB ou un disque dur externe (alim. externe).

NB : Ces produits nécessitent que la fonction OTG soit activée dans le smartphone et la tablette.



	CONNECTEUR 1	CONNECTEUR 2	LONGUEUR	RÉF.
Cordon OTG USB 2.0	Micro USB B 5 pins M	USB A F	17,0 cm	**532416**
Adaptateur OTG USB 3.0	USB-C™ M	USB A F	10,0 cm	**150314**

Cordon micro USB 2.0 de charge rapide et de transfert

Exploitez enfin la pleine puissance de vos chargeurs !

Ces cordons sont spécialement conçus pour assurer en plus du transfert des données jusqu'à 480Mbps, une charge du téléphone en supportant une puissance de charge jusqu'à 2.5 A.



CONNECTEUR 1	CONNECTEUR 2	LONGUEUR	RÉF.
A M	Micro B M	2,0 m	**149695**

Cordon USB 2.0 Type-C™ de charge rapide et de transfert

Exploitez enfin la pleine puissance de vos chargeurs QC 3.0 pour une rapidité de charge fulgurante !

Ces cordons sont spécialement conçus pour assurer en plus du transfert des données jusqu'à 480Mbps, une charge du téléphone en supportant une puissance de charge jusqu'à 3 A.



CONNECTEUR 1	CONNECTEUR 2	LONGUEUR	RÉF.
A M	Type-C™ M	0.5 m	**149699**
A M	Type-C™ M	2,0 m	**149697**
A M	Type-C™ M	3,0 m	**149698**

Connectiques et accessoires pour smartphones et tablettes

Cordon USB 2.0 micro B à connecteurs réversibles

La fin de toutes les contraintes de branchement de l'USB !

Cordon de charge et synchronisation pour tablettes et smartphones équipés de la connectique micro USB 5 pins avec deux connecteurs réversibles : un pour chaque extrémité.Il permet ainsi de brancher un périphérique USB sans aucune contrainte et en toute sécurité.



Réf. 532530
USB A M - MICRO B M

2 connecteurs réversibles !

CONNECTEUR 1	CONNECTEUR 2	LONGUEUR	RÉF.
USB A M	Micro USB B M	1,0 m	**532530**
USB A M	Micro USB B M	1,8 m	**532531**

Cordon micro USB «éco» pour smartphones et tablettes

Cordon de charge et de synchronisation à triple blindage pour tous les smartphones et les tablettes équipés de la connectique micro USB B 5 pins.



Réf. 149690

CONNECTEUR 1	CONNECTEUR 2	LONGUEUR	RÉF.
USB A M	Micro USB B M	0,5 m	**149690**
USB A M	Micro USB B M	1,0 m	**149691**
USB A M	Micro USB B M	2,0 m	**149692**
USB A M	Micro USB B M	3,0 m	**149693**

Support smartphone universel à ventouse

- Pour tous téléphones de 4 à 8,5 cm de large
- Protection en mousse épaisse
- Articulation par rotule orientable dans toutes les directions
- Fixations solides
- A fixer sur le pare-brise ou la planche de bord
- Matériau : ABS / PVC



Pour les téléphones jusqu'à 8,5 cm de largeur !

	RÉF.
Support smartphone universel à ventouse	**050263**

Cordon micro USB pour smartphones et tablettes

Cordon de charge et de synchronisation à triple blindage pour tous les smartphones et les tablettes équipés de la connectique micro USB B 5 pins.



Réf. 532452

COULEUR	CONNECTEUR 1	CONNECTEUR 2	LONG.	RÉF.
Noir	USB A M	Micro USB B M	0,5 m	**532452**
Noir	USB A M	Micro USB B M	1,0 m	**352453**
Blanc	USB A M	Micro USB B M	1,80 m	**532455**
Noir	USB A M	Micro USB B M	2,0 m	**532456**
Noir	USB A M	Micro USB B M	3,0 m	**532457**
Noir	USB A M	Micro USB B M	5,0 m	**532458**

Cordon mini USB B pour GPS

Cordon de charge et de synchronisation pour tous les smartphones et les tablettes équipés de la connectique micro USB B 5 pins.



Réf. 532418
USB A M - MIni USB B M

CONNECTEUR 1	CONNECTEUR 2	LONGUEUR	RÉF.
USB A M	Mini USB B M	1,0 m	**532516**
USB A M	Mini USB B M	1,5 m	**532515**
USB A M	Mini USB B M	2,0 m	**532517**
USB A M	Mini USB B M	3,0 m	**532417**
USB A M	Mini USB B M	5,0 m	**532418**

Support smartphone ventilation

Vous pourrez facilement et rapidement fixer votre smartphone sur la grille de ventilation de votre véhicule. Ce support peut s'installer dans quasiment tous les véhicules.

Il vous suffit de placer la plaque métallique dans la coque de protection de votre téléphone ou de la coller directement au dos de votre appareil. L'aimant ultra-puissant garantit une tenue parfaitement stable.

Ce support est fourni avec 2 plaques métalliques ultra-fines.



ANSMANN®

	RÉF.
Support smartphone ventilation	**050298**

dacomex

Stylet pour smartphones et tablettes tactiles

BLISTER

- Permet de remplacer le doigt sur les écrans à technologie capacitive
- Longueur du stylet : 11 cm
- Embout rétractable



Plus de trace de doigts !

	RÉF.
Stylet pour tablettes (noir)	**050222**

Support sur pied pour tablette

Ce support universel pour tablette peut répondre à tous les besoins liés à l'utilisation d'une tablette, que vous soyez à la maison ou au bureau. Avec son support réglable, on peut y mettre des tablettes de 4,7 à 12,9". Vous pouvez placer votre appareil dans une position de visualisation optimale grâce à la fonction de réglage de l'angle.



- Supporte des tablettes de 4.7 à 12.9"
- Inclinaison : +210/-60°
- Pivot : +/-52°
- Rotation de la tablette : +/-180°
- Largeur ajustable : de 128 à 224 mm
- Couleur : blanche

NEW

dacomex

	RÉF. FOURNISSEUR	RÉF.
Support sur pied pour tablette	S12-1TAB	**903611**

: NOUVEAUTÉ

Batteries externes XTORM

Batterie externe portable de 100 W

GARANTIE 02 ANS

Cette batterie portable vous permet de recharger presque tout car elle dispose d'une sortie secteur de 100 W. Son extérieur robuste absorbe les chocs sur 360° et la prise secteur est protégée.

› Capacité de la batterie 92 Wh / 25.600 mAh (compatible avion)
› Sortie 220 V 100 W (protection contre les surtensions 180 W)
› Entrée/sortie USB-C™ PD de 60 W
› Sorties USB-A et USB-C™ 18 W



	RÉF. FOURNISSEUR	RÉF.
Batterie externe portable de 100 W	XR210	**796019**

Station d'énergie Portable 300 W

Ce bloc d'alimentation portable Xtorm 300 donne accès à une puissante prise secteur de 300 W quel que soit l'endroit où vous vous trouvez. Grâce à sa haute capacité de 281 Wh, vous pouvez alimenter en courant des gros dispositifs pendant de nombreuses heures ! Combinez-le avec un panneau solaire Xtorm de 100 W pour être vraiment libre.



› Batterie Li-ion : 281 Wh / 78.000 mAh
› Entrée : chargeur secteur ou allume-cigare ou panneaux solaires ou USB Type-C™ Power Delivery 60 W
› Sorties :
  - 1 prise secteur 230 V - 300 W pur sinus
  - 1 prise allume-cigare 12 V - 10 A - 120 W
  - 2 prises jack 5,5 mm 12 V - 5 A - 60 W cumulés
  - 2 ports USB Type-A 5 V - 3,1 A - 15,5 W cumulés
  - 1 port USB Type-A Quick Charge 3.0, 5 V à 12 V - 18 W
  - 1 port USB Type-C™ Power Delivery, 5 V à 12 V - 60 W
› Fournie avec une housse contenant les chargeur secteur, allume-cigare et cordon MC4 (panneaux solaires*)

	RÉF. FOURNISSEUR	RÉF.
Station d'énergie Portable 300W	XP300	**796006**

Station d'énergie Portable 500 W

Cette Power Station utilise un nouveau type de cellules de batterie, le LiFePO4. Ces cellules ont un gros avantage par rapport aux modèles Li-ion standard, à savoir leur durée de vie beaucoup plus longue. Alors que les cellules Li-ion ordinaires ont une longévité d'environ 500 cycles de charge, les cellules LiFePO4 en atteignent 2000. C'est 4 fois plus que la plupart des autres Power Stations !

› Batterie LiFePO4 : 614 Wh / 192.000 mAh
› Longévité 4 fois supérieure de la batterie
› Entrée : chargeur secteur ou allume-cigare ou panneaux solaires ou USB Type-C™ Power Delivery 60 W
› Sorties :
  - 2 prises secteur 230 V - 500 W cumulés, pur sinus
  - 1 prise allume-cigare 12 V - 10 A - 120 W
  - 2 prises jack 5,5 mm 12 V - 5 A - 60 W cumulés
  - 2 ports USB Type-A 5 V - 3,1 A - 15,5 W cumulés
  - 1 port USB Type-A Quick Charge 3.0, 5 V à 12 V - 18 W
  - 1 port USB Type-C™ Power Delivery, 5 V à 12 V - 60 W
› Fournie avec une housse contenant les chargeur secteur, allume-cigare et cordon MC4 (panneaux solaires*)



	RÉF. FOURNISSEUR	RÉF.
Station d'énergie Portable 500W	XP500	**796007**

Station d'énergie Portable 1300 W

Le bloc d'alimentation Xtorm Portable Power Station 1300 vous donne accès à deux prises secteur puissantes avec une sortie de 1300 W, où que vous soyez ! Grâce à sa grande capacité de 1254 Wh, vous pouvez alimenter ou recharger vos appareils plusieurs fois de suite.

› Batterie LiFePO4 : 1.254 Wh / 392.000 mAh
› Longévité 4 fois supérieure de la batterie
› Entrée : chargeur secteur ou allume-cigare ou panneaux solaires ou USB Type-C™ Power Delivery 60 W
› Sorties :
  - 2 prises secteur 220 V - 1.300 W cumulés, pur sinus
  - 1 prise allume-cigare 12 V - 10 A - 120 W
  - 2 prises jack 5,5 mm 12 V - 5 A - 60 W cumulés
  - 2 ports USB Type-A 5 V - 3,1 A - 15,5 W cumulés
  - 1 port USB Type-A Quick Charge 3.0, 5 V à 12 V - 18 W
  - 1 port USB Type-C™ Power Delivery, 5 V à 12 V - 60 W
› Fournie avec une housse contenant les chargeur secteur, allume-cigare et cordon MC4 (panneaux solaires*)



	RÉF. FOURNISSEUR	RÉF.
Station d'énergie Portable 1300W	XP1300	**796008**

Batterie externe portable 90 W

Le powerbank XB4 Titan combine un design iconique avec des matériaux durables et des fonctions innovantes. C'est le powerbank idéal pour charger votre MacBook, votre tablette ou votre smartphone. Avec son câble magnétique intégré, vous êtes toujours prêt à charger vos appareils, même en déplacement.

› Batterie Li-ion : 24.000 mAh
› Sorties :
  - 1 x USB-CTM PD 60 W
  - 2 x USB-CTM PD 30 W



	RÉF. FOURNISSEUR	RÉF.
Batterie externe portable 90 W	XB401	**796002**

Batterie externe portable de 200 W

GARANTIE 02 ANS

Avec sa capacité élevée de 27 000 mAh, cette batterie, fabriquée à partir de plastique recyclé GRS, charge rapidement votre ordinateur portable USB-C™, votre MacBook®, votre tablette, votre smartphone.

› Sortie : 2 x 140 W USB-C™ PD
› Sortie : 2 x 30 W USB-C™ PD
› Puissance totale combinée 200 W
› Câble USB-C™ PD 240 W intégré
› Affichage LED (in)visible
› Powerbank entièrement rechargée en moins d'une heure et demie



Global Recycled Standard

	RÉF. FOURNISSEUR	RÉF.
Batterie externe portable de 200 W	XB403	**796018**

(Intenso)®

Powerbank A10000

Quick Charge !

Grâce à la fonction Quick Charge et Power Delivery, ce powerbank peut fournir à votre téléphone portable 50 % de capacité de batterie en seulement 30 minutes, afin qu'il soit à nouveau prêt à l'emploi en un éclair.

- Capacité : 10.000 mAh
- Aluminium
- Power delivery : 3.0 IN/
- Sortie (USB Type-C) : max 20 W
- Sortie quick charge (USB Type-A) : max 18 W
- Sorties : USB Type-C + USB Type-A
- Sortie : 5V – 3A (total)
- Entrée : USB Type-C (5V – 3A)

NEW



	RÉF. INTENSO	RÉF.
Powerbank A10000 Quick Charge	7322430	**190342**



GARANTIE 02 ANS









MODÈLE	XS5000				XS10000		
CAPACITÉ	5.000 mAh				10.000 mAh		
COURANT D'ENTRÉE	2,1 A				2,1 A (micro-USB) - 2,4 A (Type-C™)		
COURANT DE SORTIE	2,1 A				3,1 A		
CONNECTEURS	Micro USB + Type-C™ / USB				Micro USB + Type-C™ / USB		
DIMENSIONS	90 x 63 x 12,6 mm				91 x 63 x 22 mm		
RÉF .INTENSO	7313520	7313522	7313525	7313523	7313530	7313532	
	NOIR	BLANC	BLEU FONCÉ	ROSE	NOIR	BLANC	
RÉF.	**190335**	**190336**	**190338**	**190337**	**190327**	**190328**	





Chargement sans fil !



GARANTIE 02 ANS

MODÈLE	XC10000			WDP10000		
CAPACITÉ	10.000 mAh			10.000 mAh		
COURANT D'ENTRÉE	3 A			5 V - 3 A (Type-C™) - 9 V - 2 A, 12 V - 1,5 A (Power Delivery)		
COURANT DE SORTIE	2,4 A (Type-A) - 3 A (Type-C™)			5 V - 3 A (Type-A) - 9 V - 2 A, 12 V - 1,5 A (Quick charge)		
CONNECTEURS	USB Type-A - USB Type-C™			Type-C™		
DIMENSIONS	102 x 65 x 23 mm			157 x 77,5 x 13,8 mm		
RÉF .INTENSO		7314530	7314532		7343531	
		NOIR	BLANC		GRIS	
RÉF.		**190340**	**190341**	RÉF.	**336049**	









GARANTIE 02 ANS

MODÈLE	PD10000	PD20000	XS20000		
CAPACITÉ	10.000 mAh	20.000 mAh	20.000 mAh		
COURANT D'ENTRÉE	5 V - 2,1 A (micro USB) - 5 V 3 A (Type-C™) - 5 V - 3 A, 9 V - 2,2 A (Power Delivery)		2,1 A (micro USB) - 2,4 A (Type-C™)		
COURANT DE SORTIE	5 V 3 A (Type-A) - 5-6 V 3 A, 9 V 2 A, 12 V 1,5 A (Quick charge)		3,1 A		
CONNECTEURS	USB Type-A - USB Type-C™		Micro USB - Type-C™ / USB		
DIMENSIONS	137 x 72 x 16 mm	137 x 72 x 29 mm	128 x 70 x 25,2 mm		
RÉF .INTENSO	7332330	7332354	7313550	7313552	
	GRIS - 10.000 MAH	GRIS - 20.000 MAH	NOIR	BLANC	
RÉF.	**190316**	**190315**	**190329**	**190334**	

: NOUVEAUTÉ

Chargeurs USB et alimentations pour portables

Chargeur sans fil à induction Qi 3-en-1

Chargez votre smartphone, votre montre connectée et vos écouteurs en même temps et sans fil !

- 3 puissances de charge du smartphone : 7,5 W, 10 W et 15 W, compatible MagSafe™
- Puissance de charge de la montre connectée : 2 W
- Puissance de charge des écouteurs : 5 W
- Compatible avec la plupart des coques, dont les coques MagSafe™
- Protection contre les surcharges, surtensions, surchauffes et courts-circuits
- Fourni avec alimentation secteur et cordon USB-C™ de 1,5 m
- Compatible avec Apple à partir de l'IPhone 8, Samsung à partir du S6, LG à partir du G2, Google Pixel à partir de Google Pixel 6



(Intenso)®

	RÉF.
Chargeur sans fil à induction 3-en-1	**348416**

Chargeur USB GaN2 Ultra de 20 à 140 W

GARANTIE 02 ANS

Les chargeurs USB muraux GaN² Ultra sont conçus pour être plus compacts et plus puissants, et en plus sont fabriqués à partir de 85 % de plastique recyclé certifié GRS.

- De 2 à 4 ports USB, dont 1 port USB-A 18 W Quick Charge 3.0
- Puissance max indiquée sur chaque port USB
- **Réf. 796017** : USB-C™ Power Delivery 3.1 EPR

CONFORMES À LA LOI AGEC !



PORTS DE CHARGE TYPE-A	PORTS DE CHARGE TYPE-C™	PUISSANCE MAX	PD 3.1 EPR	RÉF.
1	1	20 W	-	**796014**
1	1	35 W	-	**796013**
1	1	67 W	-	**796015**
1	2	100 W	-	**796016**
1	3	140 W	Oui	**796017**

A



B



C



D



E



	PORTS DE CHARGE TYPE-A	PORTS DE CHARGE TYPE-C™	QUICK CHARGE QC3.0	POWER DELIVERY PD	TENSION D'ENTRÉE	TENSION DE SORTIE TYPE-A	TENSION DE SORTIE TYPE-C™	AMPÉRAGE MAX TYPE-A	AMPÉRAGE MAX TYPE-C™	PUISSANCE MAX	RÉF.
A	1	-	-	-	110 V - 240 V	5 V	-	1 A	-	5 W	**348368**
	1	-	Oui	-	110 V - 240 V	5 V à 12 V	-	3 A	-	18 W	**348379**
	2	-	-	-	110 V - 240 V	5 V	-	2,4 A (cumulés)	-	12 W	**348362**
	3	-	-	-	110 V - 240 V	5 V	-	3 A (cumulés)	-	15 W	**348359**
B	4	-	-	-	110 V - 240 V	5 V	-	6 A (cumulés)	-	30 W	**348364**
C	1	1	Oui	Oui	110 V - 240 V	5 V à 12 V	5 V à 12 V	3 A	3 A	20 W	**348363**
D	1	1	-	Oui	110 V - 240 V	5 V	5 V à 20 V	2,1 A	3 A	30 W	**348413**
	1	1	Oui	Oui	110 V - 240 V	5 V	5 V à 20 V	2,4 A	3 A	45 W	**348361**
	1	1	-	Oui	110 V - 240 V	5 V	5 V à 20 V	2,4 A	3,25 A	65 W	**348408**
	1	1	-	Oui	110 V - 240 V	5 V	5 V à 20 V	2,4 A	3,3 A	65 W	**348412**
	-	1	-	Oui	110 V - 240 V	-	5 V à 20 V	-	3 A	30 W	**348415**
E	-	2	-	Oui	110 V - 240 V	-	5 V à 20,5 V	-	5 A	100 W	**348406**

Chargeur USB à charge rapide sur allume-cigare

A



ANSMANN®

B



Quick Charge 3.0 et Type-C™

C



2 ports USB pour l'arrière du véhicule !

	PORTS DE CHARGE Type-A	PORTS DE CHARGE Type-C™	QUICK CHARGE QC3.0	POWER DELIVERY PD	TENSION D'ENTRÉE	TENSION DE SORTIE Type-A	TENSION DE SORTIE Type-C™	AMPÉRAGE MAX Type-A	AMPÉRAGE MAX Type-C™	PUISSANCE MAX	RÉF.
A	2	-	-	-	12 V - 24 V	5 V	-	2,4 A (cumulés)	-	12 W	**348365**
B	1	1	Oui	Oui	12 V - 24 V	5 V à 12 V	5 V à 12 V	3 A	3 A	30 W	**348366**
C	2+2	-	-	-	12 V - 24 V	5 V	-	9,6 A (cumulés)	-	48 W	**348378**

Alimentation universelle PC portable 90 W / 15 V à 20 V

TOP QUALITÉ

- Tension de sortie : 15 V / 16 V / 18,5 V / 19 V / 19,5 V / 20 V
- Puissance max. : 90 W
- 9 embouts amovibles pour la plupart des modèles Acer, Asus, Dell, HP, IBM, Lenovo, Sony, Toshiba
- 1 Port USB 5 V 1 A pour recharger un smartphone
- Affichage LCD de la tension en sortie



	RÉF.
Alimentation 90 W avec 9 embouts	**801259**

Station de charge 10 ports USB - 120 W

GARANTIE 02 ANS

Chargez jusqu'à 10 équipements en même temps !



- Tension d'entrée : 100 à 240 V
- 7 ports de charge USB Type-A
- 3 ports de charge USB Type-C PD
- USB Type-A : 5 V - 2,4 A max par port (66 W cumulés)
- USB Type-C : PD (54 W cumulés)
- Convient à la charge des tablettes, smartphones, laptops, etc
- Fourni avec 10 supports fixes pour s'adapter aux équipements à charger
- Protection contre les surcharges, surtensions et surchauffe

	RÉF.
Station de charge 10 ports USB	**700004**
Station de charge 10 ports USB avec 2 cordons USB Lightning	**700005**
Station de charge 10 ports USB avec 2 cordons USB-C PD	**700012**
Cordon USB-C / USB-C PD 20 cm blanc	**700006**
Cordon USB-C / Lightning 20 cm blanc	**700007**
Cordon USB-A / USB-C PD 20 cm blanc	**700008**
Cordon USB-A / Lightning 20 cm blanc	**700009**

Chargeurs de batterie

PENSEZ-Y
Retrouvez les batteries rechargeables
Pages : 398 et 399

Guide de choix

Les différents formats de piles sont normalisés par la Commission Electronique Internationale (CEI) et par l'American National Standards Institute (ANSI), et peuvent présenter des dénominations différentes pour un même produit.

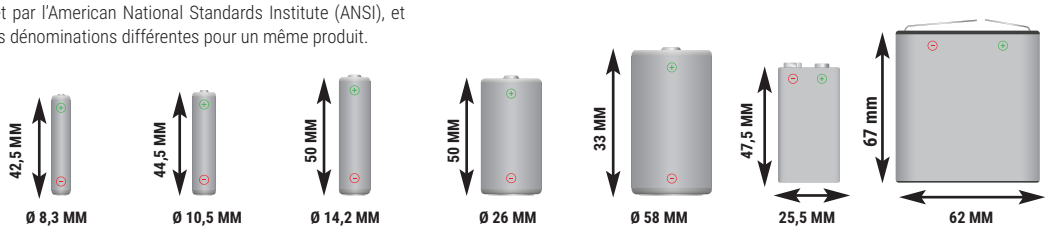

APPELLATION	AAAA	AAA MICRO	AA MIGNON	C BABY	D MONO	E E-BLOCK (PP3)	4,5 V NORMAL
TECHNOLOGIE							
Alcaline	LR61- E96	LR03	LR6	LR14	LR20	6LR61 - 6LF22 6LP3146 - LR22	3LR12
Lithium	-	FR03 - L92	FR6 - L91	-	-	1604LC - CR-V9	-
Saline	-	R03	R6	R14	R20	6F22	3R12
Rechargeable	-	HR03	HR6	HR14	HR20	HR22	-
TENSION							
Jetable	1,5 V	1,5 V	1,5 V	1,5 V	1,5 V	9 V	4,5 V
Rechargeable	1,2 V	1,2 V	1,2 V	1,2 V	1,2 V	8,4 V	3,6 V

Faites un geste pour la planète : adoptez des batteries rechargeables !

CHARGEURS DE BATTERIES

A

GARANTIE 03 ANS



VARTA

B

GARANTIE 03 ANS



VARTA

C

NEW

GARANTIE 03 ANS



VARTA

D

GARANTIE 03 ANS



ANSMANN

E

GARANTIE 03 ANS



ANSMANN

	FORMAT DE PRISE	ALIMENTATION	NBRE EMPLACEMENTS	TEMPS DE CHARGE	FORMAT ACCUS	ARRÊT DE CHARGE	ACCUS FOURNIS	RÉF.
A	FR	EU 230 V	4	15 minutes	AA, AAA	Coupure automatique + contrôle de température	Oui	**958884**
B	FR + USB	Usage mondial 100 - 240 V	4	4h	AA, AAA, C, D, 9 V	Coupure automatique + contrôle de température	-	**958885**
C	FR	USB Type-C™ 5V/1A	4	4,5h	AA, AAA, C, D ou 1x 9V	Oui	Non	**958886**
D	FR + USB + allume-cigare	Usage mondial 100 - 240 V	4	2h	AA, AAA, C, D, 9 V	Coupure automatique	-	**958813**
E	FR	Usage mondial 100 - 240 V	4	2h	AA, AAA, 9 V	Coupure automatique	-	**958817**

: NOUVEAUTÉ

Piles et batteries rechargeable VARTA

PILES ALCALINES



Réf. 958506



Réf. 958507



Réf. 958522



Réf. 958495

	TENSION	CONDITIONNEMENT	RÉF.
V23GA	12 V	Blister de 1	**958506**
LR44 / V13GA	1,5 V	Blister de 1	**958507**
LR03 / AAA	1,5 V	Blister de 4	**958522**
LR6 / AA	1,5 V	Blister de 4	**958521**
LR14 / C	1,5 V	Blister de 2	**958520**
6LR61 / E	9 V	Blister de 1	**958495**

PILES LITHIUM



Réf. 958508



Réf. 958510



Réf. 958496



Réf. 958498

	TENSION	CONDITIONNEMENT	RÉF.
CR2016	3 V	Blister de 1	**958508**
CR2025	3 V	Blister de 1	**958509**
CR2032	3 V	Blister de 1	**958510**
CR2430	3 V	Blister de 1	**958511**
FR03 / AAA	1,5 V	Blister de 2	**958496**
FR06 / AA	1,5 V	Blister de 2	**958497**
CR-V9	9 V	Blister de 1	**958498**

BATTERIES NI-MH RECHARGEABLES



Réf. 958499



Réf. 958500



Réf. 958501



Réf. 958503

	TENSION	CAPACITÉ	CONDITIONNEMENT	RÉF.
HR03 / AAA	1,2 V	800 mAh	Blister de 4	**958499**
HR6 / AA	1,2 V	2100 mAh	Blister de 4	**958500**
HR14 / C	1,2 V	3000 mAh	Blister de 2	**958501**
HR20 / D	1,2 V	3000 mAh	Blister de 2	**958502**
HR22 / E	8,4 V	200 mAh	Blister de 1	**958503**

PENSEZ-Y
Retrouvez nos chargeurs de piles
Page : 397

PENSEZ-Y
Retrouvez notre guide de piles
Page : 397

Piles et batteries rechargeables ANSMANN

PILES ALCALINES

	TENSION	CAPACITÉ	CONDITIONNEMENT	RÉF.
LR41	1,5 V	25 mAh	Blister de 1	**959323**
LR43	1,5 V	75 mAh	Blister de 1	**958417**
LR44	1,5 V	115 mAh	Blister de 1	**958420**
LR54	1,5 V	50 mAh	Blister de 1	**958419**
LR61 / AAAA	1,5 V	500 mAh	Blister de 2	**959328**
LR03 / AAA	1,5 V	1070 mAh	Blister de 4	**958440**
LR03 / AAA	1,5 V	1070 mAh	Pack de 2	**958460**
LR6 / AA	1,5 V	2600 mAh	Blister de 4	**958450**
LR6 / AA	1,5 V	2600 mAh	Pack de 8	**958471**
LR14 / C	1,5 V	800 mAh	Blister de 2	**959327**
LR20 / D	1,5 V	1650 mAh	Blister de 2	**959325**
6LR61 / E	9 V	550 mAh	Blister de 1	**959326**
A10	9 V	38 mAh	Blister de 1	**958412**
A11	6 V	38 mAh	Blister de 1	**958413**
A23	12 V	550 mAh	Blister de 1	**959324**
A27	12 V	20 mAh	Blister de 1	**958414**
A29	9 V	20 mAh	Blister de 1	**958415**
4LR44	6 V	155 mAh	Blister de 1	**958411**



Réf. 958420



Réf. 958440

PILES LITHIUM

	TENSION	CAPACITÉ	CONDITIONNEMENT	RÉF.
CR2	3 V	800 mAh	Blister de 1	**958418**
CR123A	3 V	1500 mAh	Blister de 1	**958466**
CR1616	3 V	55 mAh	Blister de 1	**958465**
CR1620	3 V	70 mAh	Blister de 1	**958462**
CR1632	3 V	120 mAh	Blister de 1	**958468**
CR2016	3 V	83 mAh	Blister de 1	**959321**
CR2025	3 V	160 mAh	Blister de 1	**959322**
CR2032	3 V	240 mAh	Blister de 1	**958430**
CR2430	3 V	300 mAh	Blister de 1	**958463**
CR2450	3 V	600 mAh	Blister de 1	**958464**
CR2477	3 V	1000 mAh	Blister de 1	**958467**
FR03 / AAA	1,5 V	1200 mAh	Blister de 2	**958455**
FR06 / AA	1,5 V	3000 mAh	Blister de 2	**958456**
FR06 / AA	1,5 V	3000 mAh	Blister de 4	**958457**



Réf. 958465



Réf. 958430

BATTERIES NI-MH RECHARGEABLES

PENSEZ-Y
Retrouvez nos chargeurs de piles
Page : 397

	TENSION	CAPACITÉ	CONDITIONNEMENT	RÉF.
HR03 / AAA	1,2 V	800 mAh	Blister de 2	**958693**
HR03 / AAA	1,2 V	800 mAh	Blister de 4	**958697**
HR03 / AAA	1,2 V	1000 mAh	Blister de 2	**958691**
HR03 / AAA	1,2 V	1100 mAh	Blister de 2	**958692**
HR03 / AAA	1,2 V	1100 mAh	Blister de 4	**959332**
HR6 / AA	1,2 V	1300 mAh	Blister de 2	**959333**
HR6 / AA	1,2 V	1300 mAh	Blister de 4	**959334**
HR6 / AA	1,2 V	2100 mAh	Blister de 4	**958695**
HR6 / AA	1,2 V	2500 mAh	Blister de 2	**959337**
HR6 / AA	1,2 V	2850 mAh	Blister de 2	**959335**
HR6 / AA	1,2 V	2500 mAh	Blister de 4	**958696**
HR6 / AA	1,2 V	2850 mAh	Blister de 4	**959021**
HR22 / E	8,4 V	250 mAh	Blister de 1	**958720**
			ACCESSOIRE	
Testeur de charge des batteries				**958806**



Réf. 959021



Réf. 958695

Piles alcalines industrielles

› Grande capacité
› Longévité accrue
› Jusqu'à 20% d'énergie en plus !



	TENSION	CAPACITÉ	CONDITIONNEMENT	RÉF.
LR03 / AAA	1,5 V	1300 mAh	10 x schrink de 4	**958900**
LR06 / AA	1,5 V	2900 mAh	10 x schrink de 4	**958901**
LR14 / C	1,5 V	7500 mAh	20	**958902**
LR20 / D	1,5 V	18000 mAh	20	**958903**
6LR61	9 V	550 mAh	10	**958904**

Testeur de piles universel

Plus de 34 formats de pile peuvent être testés !

› Test de la capacité énergétique restante
› Mesure de la tension réelle sur afficheur LCD
› Test des piles bâtons et des piles boutons
› Test des piles et des batteries rechargeables alcalines, lithium, NiCd, NiMh, zinc-air, etc
› Alimentation : 1 x 6LR61 9 V (fournie)



	RÉF.
Testeur de piles universel	**958818**

Stations d'accueil de bureau

A DisplayLink



Alimentation externe 20V3A-5.5/2.5

B Alt-Mode



C Alt-Mode

NEW



D Alt-Mode

Encoche antivol Kensington



Dexlan

E DisplayLink



F Alt-Mode



Dexlan

G DisplayLink



Alimentation externe 5V4A-5.5/2.1

H DisplayLink



Alimentation externe 5V4A-5.5/2.1

I DisplayLink



Alimentation externe 5V4A-5.5/2.1

J Alt-Mode



ATEN

K Alt-Mode



ATEN

L Alt-Mode



ATEN

	ECRAN 1	RESOL ECRAN1	ECRAN 2	RESOL ECRAN2	ECRAN 3	RESOL ECRAN3	MODE ECRAN	ENTRÉE	USB-A	USB-C™ DATA	USB-C™ PD	AUDIO	CARTE MEM.	REF
A	DisplayPort	4K60	HDMI®	4K30	HDMI®	4K30	1+2+3 clone + étendu	USB-C™ 10G Fem.	3 x 5G + 2 x USB 2.0	2 x 10G	1 x PD 60W	1 x Jack	SD + µSD	**040855**
B	HDMI®	4K30	HDMI®	1080p	VGA	720p	1+2 ou 3 clone + étendu	USB-C™ 10G 15cm	3 x 10Gbps	-	1 x PD 100W	1 x jack	SD + µSD	**040856**
C	HDMI®	4K30	-	-	-	-	1 + 2 + 3 clone + étendu	2 x USB-C™ 10G Fem.	2 x 5Gbps + 1 x 10G	1 x 10G	1 x PD 100W	1 x jack	SD + µSD	**061110**
D	HDMI®	4K60	HDMI®	4K30	DisplayPort	1080p	clone + étendu	USB-C™ 10G 30cm	3 x 5Gbps	1 x 5G	1 x PD 100W	2 x Jack	SD + µSD	**310764**
E	HDMI®	1080p	DVI	1920 x 1200	-	-	1 + 2 clone + étendu	USB-C™/A 5G 2 x 50cm	3 x 5Gbps	1 x 5G	1 x PD 100W	2 x Jack	SD + µSD	**040897**
F	DisplayPort	4K30	HDMI®	4K30	-	-	1 + 2 clone + étendu	USB-C™ 10G Fem.	2 x 5Gbps	2 x 10G	1 x PD 100W	1 x jack	non	**310790**
G	HDMI®	2050 x 1440	DVI	2048 x 1152	-	-	1 + 2 clone + étendu	USB-B 5G Fem.	6 x 5Gbps	-	non	2 x Jack	non	**040891**
H	HDMI®	2050 x 1440	DVI	2048 x 1152	-	-	1 + 2 clone + étendu	USB-C™ 10G Fem.	6 x 5Gbps	-	non	2 x Jack	SD + µSD	**040898**
I	HDMI®	2050 x 1440	DVI	2048 x 1152	-	-	1 + 2 clone + étendu	USB-B 5G Fem.	3 x 5Gbps	2 x 10G	non	2 x Jack	SD + µSD	**040899**
J	DisplayPort	4K30	HDMI®	1080p	VGA	1080p	1 + 2 ou 3 clone + étendu	USB-C™ 10G 10cm	3 x 5Gbps	-	1 x PD 60W	1 x jack	SD + µSD	**043234**
K	DisplayPort	4K30	USB-C™ TB3	4K30	-	-	1 + 2 clone + étendu	USB-C™ 40G TB3	3 x 5Gbps	1 x 5G	1 x PD 85W	2 x Jack	non	**043237**
L	HDMI®	4K30	HDMI®	1080p	VGA	1080p	1 + 2 ou 3 clone + étendu	USB-C™ 10G 30cm	3 x 5G + 2 x USB 2.0	1 x 5G	1 x PD 65W	1 x jack	SD + µSD	**043238**

NOUVEAUTÉ :

Stations d'accueil mobiles

A



Dexlan

B



Dexlan

C



Dexlan

D



E



F



G

NEW



H



NEW

Speakerphone intégré

I



NEW

Speakerphone intégré

J



ATEN

K



ATEN

L



Port SSD M.2 intégré

	LAN	ECRAN 1	RES.ECRAN1	ECRAN 2	RES.ECRAN2	MODE ECRAN	ENTRÉE	MODE/PILOTE	USB-A	USB-C™ DATA	USB-C™ PD	AUDIO	CARTE MEM.	REF
A	Gigabit	HDMI®	4K30	-	-	1 Clone + Etendu	USB-C™ 10G 10cm	DP Alt-Mode	2 x 5Gbps	-	1 x PD 100W	non	SD + µSD	**310747**
B	Gigabit	DisplayPort	4K30	HDMI®	1080p	1 + 2 Clone + Etendu	USB-C™ 10G 10cm	DP Alt-Mode	2 x 5Gbps	-	1 x PD 100W	non	SD + µSD	**310757**
C	Gigabit	HDMI®	4K30	HDMI®	1080p	1 + 2 Clone + Etendu	USB-C™ 10G Fem 10cm	DP Alt-Mode	2 x 5Gbps	1 x 10G	1 x PD 100W	non	non	**310759**
D	Gigabit	HDMI®	4K30	VGA	1080p	1 + 2 Clone + Etendu	USB-C™ 10G 10cm	DP Alt-Mode	3 x 5Gbps	-	1 x PD 100W	non	SD + µSD	**310752**
E	Gigabit	HDMI®	4K30	VGA	1080p	1 + 2 Clone + Etendu	USB-C™ 10G 10cm	DP Alt-Mode	1 x 5Gbps	-	1 x PD 60W	non	non	**310754**
F	Gigabit	HDMI®	4K30	VGA	1080p	1 + 2 Clone + Etendu	USB-C™ 10G 10cm	DP Alt-Mode	2 x 5Gbps	-	1 x PD 100W	1 x jack	SD + µSD	**310756**
G	Gigabit	HDMI®	4K60	HDMI®	1080p	1 + 2 Clone + Etendu	USB-C™ 10G 30cm	DP Alt-Mode + MST	1 x 5G + 2 x USB 2.0	1 x 5G	1 x PD 100W	1 x jack	non	**310760**
H	Gigabit	HDMI®	4K60	-	-	1 Clone + Etendu	USB-C™ 10G 30cm	DP Alt-Mode	2 x 5Gbps	1 x 5G	1 x PD 100W	HP/Mic + Bluetootjh	non	**281910**
I	Gigabit	HDMI®	4K60	HDMI®	1080p	1 + 2 Clone + Etendu	USB-C™ 10G 30cm	DP Alt-Mode	2 x 5Gbps	1 x 5G	1 x PD 100W	HP/Mic + Bluetootjh	non	**281920**
J	Non	HDMI®	4K30	-	-	1 Clone + Etendu	USB-C™ 10G 50cm	DP Alt-Mode	2 x 5Gbps	-	1 x PD 60W	non	SD + µSD	**043239**
K	Non	HDMI®	4K30	-	-	1 Clone + Etendu	USB-C™ 10G male	DP Alt-Mode	2 x 5Gbps	-	1 x PD 60W	1 x jack	non	**043240**
L	Non	HDMI®	4K30	-	-	1 Clone + Etendu	USB-C™ 10G 10cm	DP Alt-Mode	2 x 5Gbps	-	1 x PD 100W	non	SSD M.2	**310735**

: NOUVEAUTÉ

Supports et accessoires pour ordinateurs portables

Dexlan

Stand portable alu Mini Dock USB-C™ 9 en 1 DualView HDMI® + DP + LAN

Le TOP de la Docking de bureau !

Station d'accueil tout aluminium 9 en 1 installée dans un socle réhausseur.

- Entrée : USB-C™ (DP Alt mode ou TB3)
- Double vidéo: HDMI®, DisplayPort, (sauf Mac M1)
- Sorties : RJ45, Audio, USB-A USB-C™ (DP)
- Carte SD





	RÉF.CONSTRUCTEUR	RÉF.
Stand portable alu Mini Dock USB-C™ 9en1 DualView HDMI®+DP+LAN	DEX-310790	**310790**
Chargeur secteur usb Type-C™ power delivery 100 w	PD-100G	**348406**

Réhausseur pliable aluminium PC portable

Le refroidisseur silencieux !

Ce réhausseur d'ordinateur portable est pliable et convient aux portables de 11" à 16". Avec ses 6 niveaux d'inclinaison réglables, il est excellent pour votre confort et préserve vos vertèbres pendant la lecture et la frappe.

- Crée un angle confortable de 13° à 41°
- Améliore la dissipation de chaleur
- Mécanique robuste et pliable pour le transport



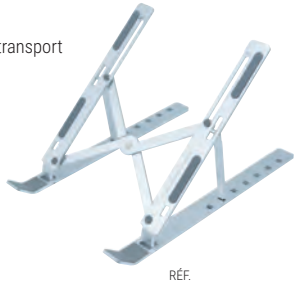

	RÉF.
Réhausseur pliable aluminium PC portable	**903427**

Support ventilé pour ordinateur portable 15''

- Nombre de positions : 2 (inclinée et à plat)
- Autoalimenté par câble USB intégré
- 2 ventilateurs de 125 mm silencieux (10 db)
- Dimensions : 340 x 250 x 23 mm
- Poids : 435 g



Double ventilation !

	RÉF.
Support ventilé pour ordinateur 15"	**903412**

Support Ventilé ECO

- Pour portable de 11˝à 15.4˝
- Ventilateur 120 x 120 x 15mm 20 dBA
- Hub 2 ports USB 2.0
- Dimension du socle 330 x 225 x 40 mm
- Poids 475 g



Avec Hub 2 ports USB intégré

	RÉF.
Support ventilé ECO	**903416**

Réhausseur PC portable réglable

- Support métallique avec patins antidérapants
- Tube ajustable pour régler la hauteur du support
- Dimensions : 169 x 256 x 238,5 mm
- Hauteur ajustable : 16 - 165 mm
- Poids maximum supporté : 15 kg



Hauteur ajustable !

	RÉF.
Support multifonction	**903413**

Support aluminium multifonction

- Support en aluminium avec patins antidérapants
- 2 modes d'utilisation (support de bureau, support d'itinérance à plat)
- 5 positions d'inclinaison (support de bureau) : 21°, 24°, 31°, 36°et 39°
- Tapis de souris en mousse (support à plat)
- Dimensions à plat : 505 x 225 x 12 mm
- Poids : 550 g







Idéal en itinérance !

	RÉF.
Support multifonction	**903411**

Support deluxe PC portable

- Support métallique antidérapant avec mousse
- Optimise la dissipation de chaleur en dessous du PC
- Pieds en silicone antidérapants
- Finitions haute qualité et couleur argentée
- Dimensions : 239 x 210,5 x 67,5 mm



Antidérapant !

	RÉF.
Support deluxe PC portable	**903414**

Réhausseur PC portable téléscopique en aluminium

- Meilleur angle de vision : position de visualisation optimale
- Circulation d'air accrue
- Hauteur réglable adaptée à la taille de l'écran : 11 "~ 15 jusqu'à 5Kg







	RÉF.
Réhausseur PC portable téléscopique en aluminium	**903419**

Dictaphones PHILIPS et OM SYSTEM

PHILIPS






MODÈLE	DPM6000	DVT1600	DVT2015	DVT4115
USAGE	Dictée / Discours de texte	Prise de notes et conversation	Prise de notes et conversation	Pour conférences et interviews
FORMAT D'ENREGISTREMENT	DSS, MP3, PCM	PCM	PCM (WAV), HQ (MP3), SP (MP3), SLP (MP3)	MPEG1 Layer 3(MP3), PCM (WAV)
MÉMOIRE INTERNE	16Go	32 Go	8 Go	8 Go + entrée micro SD
TPS D'ENREGISTREMENT MAX	avec une carte de 4 Go : 700 heures (SP)	129 h	2 370 h (mode SLP)	2 370 h (mode SLP)
CONNECTIVITÉ	Câble micro-USB, écouteurs 3,5 mm	USB : USB-C™ 2.0 haute vitesse	Écouteurs 3,5 mm, entrée en ligne, USB 2.0	Écouteurs 3,5 mm, USB Type-C™
FONCTIONS CLÉS	Enregistreur vocal, 2 microphones, bouton-poussoir	Microphone 360°, enregistrement avec un seul bouton, grande autonomie	Microphones haute qualité, reconnaissance vocale automatique, 40 heures d'autonomie (batterie)	3 microphones haute fidélité, application de commande à distance et de partage, batterie longue durée
RÉF.	**773209**	**793983**	**793981**	**776270**








MODÈLE	DVT6115	DVT8115	ACC2310	LFH0334
USAGE	Pour la musique, conférences et interviews	Pour la musique, conférences et interviews, enregistreur de réunion	Facilite la transcription : vous gardez vos mains libres pour saisir du contenu en continue, c'est votre pied qui démarre et suspend l'enregistrement. USB Type-A	Caque de transcription. Léger, de type sous le menton, il est offre un confort optimal. Cordon de 3 m pour vous déplacer librement, connecteur jack 3,5 mm
FORMAT D'ENREGISTREMENT	MPEG1 Layer 3, (MP3), PCM (WAV)	MPEG1 Layer 3, (MP3), PCM (WAV)		
MÉMOIRE INTERNE	8Go + entrée micro SD	8Go + entrée micro SD		
TPS D'ENREGISTREMENT MAX	2 147 h (MP3, 8 kbps),	2 147 h (MP3, 8 kbps),		
CONNECTIVITÉ	Écouteurs 3,5 mm, USB Type-C™	Écouteurs 3,5 mm, USB Type-C™		
FONCTIONS CLÉS	3 microphones haute fidélité, enregistrement de 24 bits/96 kHz, filetage pour trépied	Microphone à 360°, batterie longue durée, application de commande à distance et de partage		
RÉF.	**776271**	**776272**	**773211**	**772853**

OM SYSTEM









MODÈLE	DS-9100 Premium Kit	AS-9100 Transcription	DS-2700	AS-2700 Transcription Kit
USAGE	Dictée / Interviews / Réunions / Discours texte (pour un environnement de travail)	Dispositif de transcription (pour un environnement de travail/ environnement cloud)	Dictée / Interviews / Réunions / Discours texte (usage individuel)	Transcription (usage individuel)
FORMAT D'ENREGISTREMENT	DSS / PCM / MP3	-	DSS / PCM / MP3	-
MÉMOIRE INTERNE	2 Go (jusqu'à 32 Go avec SD)	-	2 Go (jusqu'à 32 Go avec SD)	2Go et 32Go avec SD card
AUTONOMIE	52 heures	-	52 heures	-
CONNECTIVITÉ	Câble micro-USB, écouteurs et prise micro 3.5 mm	Câble USB, écouteurs 3.5 mm (casque)	Câble micro-USB, écouteurs et prise micro 3.5 mm	Câble USB, écouteurs 3.5 mm (casque)
FONCTIONS CLÉS	Système à double micro pour enregistrement en environnement bruyant / Gestion facile de la dictée avec ODMS Cloud	Logiciel de transcription simple et facile à utiliser avec pédalier et casque de 3,5 mm. Gestion du flux de travail de transcription dans le Cloud.	2 microphones omnidirectionnels stéréo / Gestion facile de la dictée avec ODMS R8 (Windows PC)	Logiciel de transcription simple et facile à utiliser avec pédalier et casque de 3,5 mm. Gérez la transcription facilement sur votre PC Windows.
CONTENU DU KIT	DS-9100, adaptateur AC, socle, sac de transport, câble USB, licence individuelle pour ODMS cloud 1 année	Pédalier RS31N, écouteurs E103, logiciel de transcription ODMS Cloud, abonnement 1 an	DS-2700, cable USB, LiOn batterie rechargeable, logiciel de Dictée ODMS R8, PC software	Pédalier RS28N, écouteurs E103, logiciel de transcription ODMS R8, PC software
RÉFÉRENCE OM SYSTEM	V420361BE000	V4203800E000	V420370BE000	V4203900E000
RÉF.	**776800**	**776801**	**776802**	**776803**







MODÈLE	LS-P5	WS-882	WS-883	VN540PC	VP-20
USAGE	Musique / Notes / Apprentissage	Notes / Apprentissage	Notes / Apprentissage	Notes / Apprentissage	Notes / Interview / Réunions
FORMAT D'ENREGISTREMENT	24 Bits 96 KHz / PCM / FLAC / MP3	MP3 / MONO PCM	MP3 / MONO PCM	WMA	PCM / MP3
MÉMOIRE INTERNE	16 Go (jusqu'à 2 To avec MicroSD)	4 Go(jusqu'à 32 Go avec MicroSD)	8 Go(jusqu'à 32 Go avec MicroSD)	4Go	8Go
AUTONOMIE	37 h	-	-	52 h	50 h
CONNECTIVITÉ	Câble micro-USB	USB intégré	USB intégré	Cable micro USB	USB intégré
FONCTIONS CLÉS	3 microphones directionnels / smartphone Bluetooth® contrôle/Casque sans fil	Microphones directionnels / Fonction réduction du bruit ambiant	Microphones directionnels / Fonction réduction du bruit ambiant	4 scènes d'enregistrement disponibles / Fonction réduction du bruit ambiant	Microphone stéréo omnidirectionnel / Filtre anti frottement / Filtre basse séquence
RÉFÉRENCE OM SYSTEM	V409180BG000	V420330SE010	V420340BE000	V405291BE000	V413130BE000
RÉF.	**773437**	**773879**	**773880**	**766354**	**771732**

: NOUVEAUTÉ

Bagagerie MOBILIS

MOBILIS CARE & CARRY

Sac à dos et sacoches éco-conçues THE ONE

› Gamme éco-conçue en matières recyclées certifiées GRS
› Structure renforcée en mousse
› Compartiment renforcé pour PC et poche accessoires
› Passant trolley et bandoulière incluse (pour les sacoches)



	RÉF. MOBILIS	RÉF.
Sac à dos (14-15.6")	003064	**772482**
Sacoche (11-14")	003075	**772483**
Sacoche (14-16")	003076	**772795**

Bagagerie éco-conçue - TRENDY

› Gamme éco-conçue : 35% de matières recyclées
› Compartiment renforcé pour PC et poches accessoires
› Matière étanche et fond renforcé
› Passant trolley et bandoulière incluse (pour les sacoches)



	RÉF. MOBILIS	RÉF.
Sac à dos (14-17")	025029	**767186**
Sacoche (11-14")	025027	**767185**
Sacoche (14-16")	025028	**767188**
Housse (12.5-14")	025026	**767184**

Sac à dos 30L Voyage d'affaires 48H THE ONE

› Produit adapté aux déplacements et voyages d'affaires – Capacité 30L
› 1 grand compartiment renforcé pour PC
› 1 grand compartiment vêtements/chaussures
› Multiples poches pour accessoires
› Bretelles ergonomiques et dos du sac rembourré



	RÉF. MOBILIS	RÉF.
Sac à dos voyage 48h	003066	**772795**

Sac à dos et sacoches vélo

› 1 sac à dos/sacoche, 1 sacoche double, 1 sacoche guidon
› Système de fixation universel : compatible tous porte-bagages
› Grand compartiment et fond renforcé
› Haute visibilité & sécurité : éléments réflectifs
› Matière déperlante



	RÉF. MOBILIS	RÉF.
Sac à dos/sacoche vélo 25 L	070001	**776082**
Sacoche double 2 x 15L	070002	**776083**
Sacoche guidon	070003	**776084**

Filtres de confidentialité

› Protège les données à l'écran des regards indiscrets
› Facile à installer : amovible et repositionnable
› Réversible : 1 côté brillant / 1 côté mat
› 2 systèmes de fixation : pour écrans avec et sans rebord
› Disponible pour toutes les tailles d'écran



	RÉF. MOBILIS	RÉF.
Filtres de confidentialité 14" /14.1" (16:9)	016403	**766016**
Filtre de confidentialité 15.6" (16:9)	016233	**766767**
Filtre de confidentialité 24" (16:9)	016243	**766770**

Câbles de sécurité

› Compatible avec toutes les encoches de sécurité
› Câble en acier - 7 torons
› Tête fine et pivotante
› Livré avec 3 clés – compatible clé Pass



	RÉF. MOBILIS	RÉF.
Câble de sécurité Nano	001329	**772486**
Câble de sécurité Wedge	001272	**766015**
Câble de sécurité T Lock	001326	**771748**

Coques et accessoires MOBILIS

MOBILIS CARE & CARRY

Folio de protection avec trépied et patte de saisie - C2

› Trépied charnière à friction pour multiples inclinaisons
› Matière aspect cuir
› Patte élastique de saisie
› Emplacement stylet
› Disponible pour de nombreuses marques et modèles



	RÉF. MOBILIS	RÉF.
Coque C2 Galaxy Tab A9+	029034	**778246**

Coque de protection avec clavier Bluetooth® détachable - C2

› Clavier Bluetooth® détachable & touchpad : 100h d'autonomie
› Haute protection contre les chutes & les chocs : jusqu'à 300 chutes de 90 cm
› Emplacement stylet
› Disponible pour de nombreuses marques et modèles



	RÉF. MOBILIS	RÉF.
Coque C2 Clavier Bluetooth® iPad 10.2" (9/8/7th gen)	029029	**776051**
Coque C2 Clavier Bluetooth® Galaxy Tab A9+	029035	**778216**

Coque de protection éco-conçue et antimicrobienne - SPECTRUM-R

› Fabriquée avec 100% de matériaux recyclés et 100% recyclable
› Matières recyclées et certifiées par le label Global Recycled Standard
› Technologie antimicrobienne : élimination jusqu'à 99% en 2h
› Haute résistance contre les chutes & les chocs
› Disponible pour de nombreuses marques et modèles



	RÉF. MOBILIS	RÉF.
Coque SPECTRUM-R iPhone 15 / iPhone 14	066052	**767205**

Coque de protection avec trépied et poignée rotative 360° - PROTECH

MADE IN FRANCE

› Complexe TFP 4.0 et système breveté pour amortir et absorber les chocs
› Résistance aux chutes : jusqu'à 500 chutes de 1.2m
› Passant main avec trépied rotatif 360° mode portrait/paysage
› Accessoires inclus : bandoulière, patte de saisie, porte stylet
› Fabriqué avec 30% de matériaux recyclés et 100% recyclable
› Disponible pour de nombreuses marques et modèles



	RÉF. MOBILIS	RÉF.
Coque PROTECH Galaxy Tab A9+	067012	**778245**

Stylet actif universel pour tablette

› Universel : écrire, dessiner, prendre des notes sur votre tablette
› Compatible systèmes iOS et Android
› Haute précision : pointe fine 1.45 mm
› Grande autonomie : 10h en utilisation continue
› Compatible film de protection



	RÉF. MOBILIS	RÉF.
Stylet actif universel pour tablette.	001090	**772468**

Chargeurs secteur GaN

› Gamme complète : chargeurs secteur de 10 à 100 Watts
› Compatibilité universelle : USB-A et USB-C
› Technologie GaN (du 30 au 100 W) : moins énergivore, tout en étant plus petit & léger que les chargeurs traditionnels
› Design fin et ultra compact



	RÉF. MOBILIS	RÉF.
Chargeur secteur 10.5W -1 USB A	001360	**778227**
Chargeur secteur 20W - 1 USB C	001361	**778188**
Chargeur secteur 30 W - 1 USB A + 1 USB C - GaN	001362	**778207**
Chargeur secteur 45W - 1 USB A + 1 USB C - GaN	001363	**778208**
Chargeur secteur 65W - 2 USB C + 1 USB A - GaN	001364	**778209**
Chargeur secteur 100 W - 2 USB C + 1 USB A GaN + câble 2m 100W	001365	**778210**

Tablettes à stylet WACOM

Wacom Intuos family

Idéal pour annotation des ressources pédagogiques

Notre Wacom Intuos est disponible en version 6 pouces et 8 pouces, avec une grande surface d'écriture qui s'étend de bord à bord. Utilisez un simple câble USB ou choisissez les modèles S Bluetooth / M Bluetooth pour bénéficier de la connexion sans fil. Cette tablette à stylet, légère et durable, est facile à ranger et à transporter d'une salle de classe à une autre.

› Dimensions :
  - Small : 200 x 160 x 8,8 mm – Surface active : 152 x 95 mm
  - Medium : 264 x 200 x 8,8 mm – Surface active : 216 x 135 mm
› Connectivité : USB-A, Slot de sécurité, connexion sans fil Bluetooth 4.2 (sur les modèles Bluetooth uniquement)
› Touches ExpressKey : 4 touches ExpressKey propres à l'application personnalisable
› Autonomie en utilisation continue : 15 heures minimum (sauf **Réf. 766374**)



	COLORIS	REF WACOM	RÉF.
Wacom Intuos Small	Noir	CTL-4100	**766374**
Wacom Intuos Bluetooth® Small	Noir	CTL-4100WLK	**766365**
Wacom Intuos Bluetooth® Small	Pistache	CTL4100WLE	**769440**
Wacom Intuos Bluetooth® Medium	Noir	CTL-6100WLK	**766412**
Wacom Intuos Bluetooth® Medium	Pistache	CTL-6100WLE	**766420**

One by Wacom

La One by Wacom est la moins chère de nos tablettes à stylet. Disponible en version 6 pouces et 8 pouces, elle se destine aux enseignants, aux élèves et aux étudiants. Avec son design portable léger, elle se prête aux petits espaces et aux configurations d'enseignement flexibles.

› Dimensions :
  - Small : 210 x 146 x 8,7 mm – Surface active : 152 x 95 mm
  - Medium : 277 x 189 x 8,7 mm – Surface active : 216 x 135 mm
› Niveaux de pression du stylet : 2048 niveaux
› Contenu du coffret : Tablette à stylet petit format, stylet, câble USB 1 m, 3 pointes de rechange standard, extracteur de pointe, guide de mise en route, document « Informations importantes sur le produit »



	DIMENSIONS (L X P X H)	REF WACOM	RÉF.
One by Wacom Small	210 x 146 x 8.7 mm	CTL-472	**766381**
One by Wacom Medium	277 x 189 x 8.7 mm	CTL-672	**766366**

Wacom One

Explorez de nouveaux horizons

Découvrez un tout nouveau monde de possibilités avec les écrans interactifs et les tablettes à stylet Wacom One. Pour dessiner, peindre, retoucher des images, prendre des notes et collaborer à l'écran. À vous de faire votre choix: créez directement sur un écran haute résolution avec un stylet haute précision, ou découvrez la fluidité ainsi que la précision du stylet sur la tablette ultra réactive. Profitez de logiciels offerts, de tutoriels pratiques et du soutien d'une communauté extraordinaire.



	TAILLE	REF WACOM	RÉF.
One 13 touch	13,3" Full HD	DTH134W0B	**776716**
One 12	11,6" Full HD	DTC121W0B	**776711**
One S	188 x 141 x 8 mm	CTC4110WLW2B	**776734**
One M	252 x 181 x 8 mm	CTC6110WLW2B	**776732**

Wacom Cintiq

L'essentiel de la création au bout de votre stylet

Les Wacom Cintiq 16 et 22 sont des écrans de création à stylet d'un nouveau genre dont les fonctionnalités sont optimisées pour les artistes débutants. Avec la fidélité de ses couleurs, la netteté de la HD, l'ergonomie de son design, sans oublier le stylet Pro Pen 2 super-réactif, ils vous offrent des sensations naturelles et font franchir un nouveau cap à votre imagination et vos illustrations.

› Taille de l'écran : 16 et 22"
› Résolution : Full HD
› Saisie au stylet : oui
› Stylet Pro Pen 2 inclus



	TAILLE	RÉF. WACOM	RÉF.
Cintiq 22	22"	DTK2260K0A	**766378**
Cintiq 16	16"	DTK1660K0B	**766398**

Wacom Cintiq Pro

Conçu pour l'harmonie

Des performances inédites pour inspirer la créativité. Grâce à son design, sa conception, sa technologie et aux conseils des meilleurs professionnels de pointe, l'écran Wacom Cintiq Pro vous offre une expérience de création simple et harmonieuse. Disponible en 3 tailles, avec socles et accessoires en option.



	TAILLE	REF WACOM	RÉF.
Cintiq Pro 17	17,3"	DTH172	**776722**
Cintiq Pro 22	21,5"	DTH227	**776723**
Cintiq Pro 27	26,9"	DTH271	**773707**

Tablette de Signature électronique

Passez à la signature électronique avec les tablettes Wacom.

Élevez vos processus documentaires à un niveau supérieur avec les tablettes de signature électronique : une approche moderne, rapide et sécurisée pour une gestion sans faille des signatures électroniques tout en gardant un cérémonial de signature traditionnel.



	TAILLE	REF WACOM	RÉF.
Tablette de Signature 540	5"	STU-540-CH2	**766385**
Tablette de Signature 430	4,5"	STU-430-CH2	**766379**

NOUVEAUTÉ :

Consommables

Nettoyage - Souffleurs d'air sec et mousses **408**

Nettoyage - Lingettes et chiffons **409**

Nettoyage - Divers **410**

Etiqueteuses bureautiques DYMO **411**

Etiqueteuses professionnelles DYMO **412**

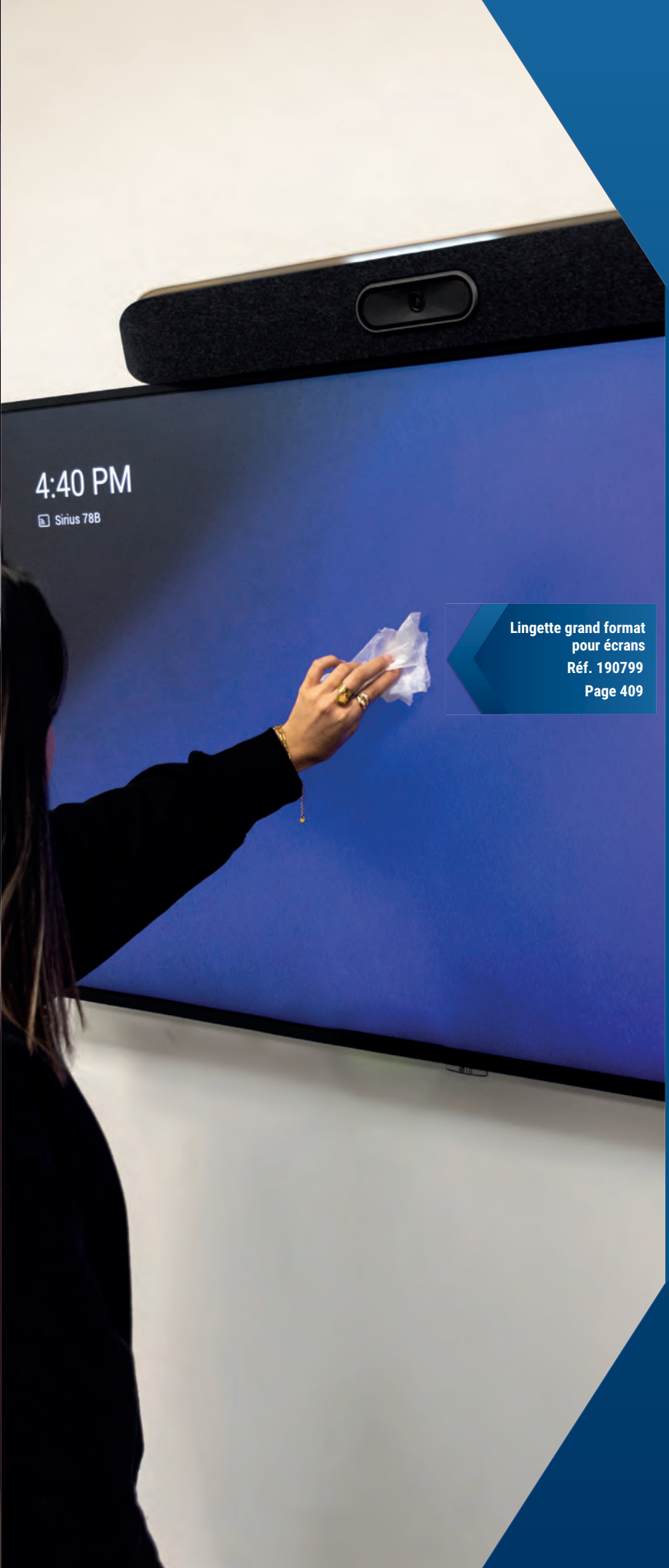

Lingette grand format pour écrans
Réf. 190799
Page 409

Nettoyage – Souffleurs d'air sec et mousses

PENSEZ-Y
Retrouvez nos claviers
Pages : 333 à 338

SOUFFLEURS AIR SEC

Souffleur d'air sec

› Produit ininflammable
› Volume net : 342 ml



dacomex

	RÉF.
Souffleur d'air sec	**191800**

Souffleur d'air sec multiposition

› Produit ininflammable
› Volume net : voir tableau



dacomex

	VOLUME NET	RÉF.
Souffleur air sec multiposition	125 ml	**191802**
Souffleur air sec multiposition	256 ml	**191801**

Souffleur d'air sec triple pression

› Produit ininflammable
› Volume net : voir tableau
› **Réf. 191804** : souffleur multiposition



dacomex

	VOLUME NET	RÉF.
Souffleur air sec triple pression multiposition	200 ml	**191804**
Souffleur air sec triple pression	342 ml	**191803**

Souffleur d'air sec inflammable

› Produit inflammable
› Contenance : 650 ml brut / 500 ml net

NEW



SANOTECH EUROPE

	RÉF. FOURNISSEUR	RÉF.
Souffleur d'air sec inflammable	ST0610	**190875**

Pack souffleur air sec + mousse de nettoyage

Gaz dépoussiérant multiposition en aérosol de 125 ml :

› Ininflammable
› Peut être utilisé dans toutes les positions (tête en haut / tête en bas)
› Contenance : 520 ml (brut) 125 ml (net)

Mousse nettoyante antistatique 500 ml

Conçue pour les surfaces bureautiques et informatiques. Cette mousse est aussi efficace sur les moquettes, surfaces peintes et le mobilier en général.

› Enlève les tâches sur les moquettes métaux et plastiques, claviers, écrans, capots...
› Contenance : 650 ml brut / 500 ml net

NEW



dacomex

	RÉF.
Pack souffleur air sec + mousse de nettoyage	**191805**

MOUSSES NETTOYANTES

Mousse nettoyante

Réf. 190803 : Mousse de nettoyage antistatique multisurface (bureaux, périphériques, moquettes, surfaces peintes…)

Réf. 190956 : Mousse virucide multi-usage : nettoie, dégraisse et désinfecte tout type de surface.

› Contenance : 650 ml brut / 500 ml net
› Ne pas appliquer sur les écrans



	RÉF.
Mousse antistatique	**190803**
Mousse virucide	**190956**

Mousse nettoyante pour tableaux blancs 150 ml

Ce spray de nettoyage est idéal pour effacer les traces de feutres spécifiques sur les tableaux blancs. Il redonne ainsi un aspect neuf à tous les tableaux blancs émaillés ou stratifiés.

› Facile à utiliser
› Contenance : 210 ml brut / 150 ml net

NEW



SANOTECH EUROPE

	RÉF.
Mousse nettoyante pour tableaux blancs 150 ml	**190911**

Nettoyage – Lingettes et chiffons

LINGETTES

Lingettes douces et grattantes pour mains et outils

Lingettes de grand taille (23 x 27 cm) conçues pour nettoyer les mains et les outils. Elles sont imprégnées d'une solution nettoyante à base de savon doux. La face grattante permet d'éliminer la saleté tenace, la graisse, l'huile, les peintures etc... La face douce nettoie et adoucit les mains.

- Boite de 50 lingettes
- Dimensions des lingettes : 23 x 27 cm
- Taille de la boite : 19 x 11 cm

NEW



SANOTECH EUROPE

	RÉF. FOURNISSEUR	RÉF.
Lingettes douces et grattantes pour mains et outils	ST0188	**190477**

Lingettes pour écran grand format

Lingettes antistatiques conçues pour le nettoyage des écrans de grandes dimensions : télévisions, écrans d'affichage dynamique, écrans d'ordinateurs portables, ou grands moniteurs de PC, tablettes et smartphones. Ces lingettes peuvent également être utilisées sur la vitre des scanners, sur des écrans tactiles ou encore des tableaux de bords de véhicule. En fonction de la taille de l'écran, prendre ou ou deux lignettes, nettoyer la surface et laisser sécher. Les lingettes éliminent parfaitement les traces de doigts, la poussière et la saleté.

- Boite de 150 lingettes
- Dimensions des lingettes : 19 x 26 cm



dacomex

	RÉF.
Lingettes pour écran grand format	**190799**

Lingettes humides / sèches

- Pour tout type d'écrans
- Boite de 12 lingettes humides et 12 lingettes sèches



dacomex

SANOTECH EUROPE

	RÉF.
DACOMEX Lingettes humides et sèches	**190835**
SANOTECH Lingettes humides et sèches	**190817**

Lingettes pré-imprégnées pour écrans

Lingettes nettoyantes antistatiques imprégnées, pour un usage général, pouvant être utilisées sur les surfaces vitrées et plastiques des ordinateurs et équipements de bureau. Boite de 100 lingettes



dacomex

SANOTECH EUROPE

AF

	MARQUES	RÉF.
Boite de 100 lingettes pour écrans	DACOMEX	**190821**
	SANOTECH	**190878**
	AF	**190876**

Lingettes pour casques et téléphones

Lingettes pré-imprégnées d'une solution nettoyante pour nettoyer efficacement casques audio et téléphones.

- Imprégnées d'une solution nettoyante super puissante
- Boîte de 50 lingettes



PENSEZ-Y
Retrouvez nos casques audio et téléphoniques
Pages : 354 - 354 et 376 à 383

AF

RÉF.
190881

CHIFFONS

Chiffons blancs

- Absorbants et non pelucheux, ils sont dotés d'une excellente résistance à l'état mouillé
- Dimensions : 38 x 30 cm
- Sachet de 45 chiffons



dacomex

	RÉF.
Chiffons blancs	**190820**

Chiffon microfibre multisurface

Ce chiffon a été spécialement conçu pour proposer une solution de nettoyage aux surfaces les plus délicates d'un environnement de bureau. Utilisé humide ou sec, il enlève la graisse, la poussière et les traces de doigts pour laisser un fini éclatant

- Exceptionnellement doux
- Dimensions : 15 x 18 cm
- Lavable en machine et réutilisable
- Pratique et facile d'utilisation
- Peut être utilisé en complément des solutions de nettoyage (vérifier l'emballage avant utilisation)



SANOTECH EUROPE

	RÉF. FOURNISSEUR	RÉF.
Chiffon microfibre multisurface	ST0105	**190879**

: NOUVEAUTÉ

Nettoyage - Divers

Nettoyant écrans

› **Réf. 190805**
› Kit de nettoyage comprenant
› 1 nettoyant universel pour tout type d'écran, 85 ml
› 1 chiffon microfibre

› **Réf. 190887**
› Spray de nettoyange pour écrans
› Contenance : 85 ml
› Sans alcool, ininflammable



dacomex

	RÉF.
Kit de nettoyage pour écrans	**190805**
Spray de nettoyange pour écrans	**190887**

Nettoyant pour tableaux blancs

Solution de nettoyage pour effacer les traces de feutres spécifiques sur les tableaux blancs. Respectueux de l'environnement, il est fabriqué sans gaz propulseur.

› Contenance : 250 ml



SANOTECH EUROPE

	RÉF. FOURNISSEUR	RÉF.
Nettoyant pour tableaux blancs	ST0072	**190797**

Nettoyant et rénovateur

Nettoyant pour rouleaux et galets d'imprimantes et de photocopieurs.

› Volume net : 100 ml



dacomex

RÉF.
190823

Nettoyant / lubrifiant pour contacts électriques

› Nettoyant désoxydant et lubrifiant de contacts électriques et électroniques.
› Volume net : 200 ml



dacomex

RÉF.
190810

Nettoyant spécial encres

Spécialement conçu pour le nettoyage des têtes d'imprimantes à jets d'encre, à aiguille, à bulles d'encres…

› Volume net : 500 ml



SANOTECH EUROPE

RÉF.
190816

Décolle étiquette

Idéal pour décoller les étiquettes en papier, enlève tous les résidus de colle.

› Volume net : 500 ml



dacomex

	RÉF.
Décolle étiquette	**190808**

Charlottes jetables pour casques

Ce pack contient 500 charlottes jetables pour écouteurs / casques téléphoniques. Vous pourrez ainsi les changer régulièrement. Grâce à ces charlottes, les écouteurs sont protégés des microbes et bactéries, mais également de la poussière. Ces protections n'altèrent pas la qualité du son transmis et elles apportent une sensation agréable à l'oreille.

› Pack de 500 charlottes jetables
› Conçues pour les casques téléphoniques
› Diamètre : de 6 à 9 cm
› Charlottes jetables non tissées
› Couleur : blanche

PENSEZ-Y
Retrouvez nos casques téléphoniques
Pages : 376 à 383



dacomex

	RÉF.
Charlottes jetables pour casques	**190815**

Carte de nettoyage pour lecteur de cartes

Cartes de nettoyage pré-imprégnées.

› Pack de 5 cartes



dacomex

	RÉF.
Carte de nettoyage pour lecteur de cartes	**190824**

Spray désinfectant antibactérien

Il désinfecte et stoppe la prolifération des micro-organismes. Il élimine également les mauvaises odeurs en les attaquant à leur source. Ce spray assure une action sur les bactéries, les levures et les moisissures.

› Virucide EN14476 (temps de contact de 5 minutes)
› Bactéricide EN1650 (temps de contact de 15 minutes)
› Fongicide EN1276 (temps de contact de 5 minutes)
› Efficace sur H1NI (temps de contact de 15 secondes)
› Contenance : 500 ml



SANOTECH EUROPE

	RÉF.
Spray désinfectant antibactérien	**190954**

Étiqueteuses bureautiques DYMO

ETIQUETEUSES LETRATAG

LABELMANAGER









MODÈLE	LetraTag LT-100T	LetraTag LT-100T	LetraTag® 200B	LabelManager 160
RÉSOLUTION	106 ppp	160 ppp	-	180 ppp
LIGNES D'IMPRESSION	2	2	-	2
LARGEUR ÉTIQUETTES	12 mm	12 mm	12 mm	6 / 9 / 12 mm
CLAVIER	ABC	AZERTY	-	AZERTY
DÉCOUPE ÉTIQUETTE	Manuelle	Manuelle	Manuelle	Manuelle
ALIMENTATION	4 piles AA	4 piles AA	4 piles AA	6 piles AAA
CONNECTABLE PC / MAC	-	-	Via Bluetooth	-
RÉF.	**359449**	**359451**	**811304**	**359448**

ÉTIQUETEUSES LABELMANAGER







MODÈLE	Kit LabelManager 160	LabelManager 210D	LabelManager 280
RÉSOLUTION	180 ppp	180 ppp	180 ppp
LIGNES D'IMPRESSION	2	2	2
LARGEUR D'ÉTIQUETTES	6 / 9 / 12 mm	6 / 9 / 12 mm	6 / 9 / 12 mm
CLAVIER	AZERTY	AZERTY	AZERTY
DÉCOUPE ÉTIQUETTE	Manuelle	Manuelle	Manuelle
ALIMENTATION	6 piles AA	6 piles AA	Batterie rechargeable
CONNECTABLE PC / MAC	-	-	Oui
COMPOSITION DU KIT	1 x LabelManager 160 + 3 cassettes d'étiquettes D1, 12 mm x 7 m, noir sur blanc	-	-
RÉF.	**811303**	**359480**	**359467**

CONSOMMABLES

Étiquettes pour étiqueteuse LetraTag®



Réf. 811649

	COMPOSITION DU BUNDLE	DIMENSIONS	RÉF.
3 +rubans d'étiquettes	1 x papier noir sur blanc – 1 x plastique noir sur jaune – 1 x métallique noir sur argent	12 mm x 4 m	**811371**
Etiquette plastique noir sur blanc	-	12 mm x 4 m	**811649**
Etiquette plastique noir sur jaune	-	12 mm x 4 m	**811651**

Étiquettes pour étiqueteuse LabelManager®



Réf. 969700

	COMPOSITION DU BUNDLE	DIMENSIONS	RÉF.
Ruban D1 noir sur blanc		12 mm x 7 m	**969700**
Ruban D1 noir sur blanc	8 + 2	12 mm x 7 m	**811403**
Ruban D1 noir sur blanc	-	12 mm x 5,5 m	**811402**
Ruban D1 noir sur jaune	-	19 mm x 7 m	**969780**

Toute la gamme DYMO est disponible !

Contactez votre commercial pour plus d'informations !



Etiqueteuses professionnelles DYMO

ÉTIQUETEUSES LABELWRITER









MODÈLE	LabelWriter 550	LabelWriter 550 Turbo	LabelWriter 450 Duo	LabelWriter 5XL
INTERFACE	USB	USB - Connexion réseau LAN	USB	USB - Connexion réseau LAN
RÉSOLUTION	300 dpi	300 dpi	600 x 300 ppp (sur les étiquettes LW) 180 ppp (sur les étiquettes D1)	300 dpi
IMPRESSION / MINUTE	62 étiquettes	90 étiquettes	71 étiquettes	53 étiquettes
LARGEUR MAX IMP.	61 mm	61 mm	62 mm (sur les étiquettes LW) 24 mm (sur les étiquettes D1)	104 mm
TECHNOLOGIE D'IMPRESSION	Impression thermique directe	Impression thermique directe	Impression thermique directe (sur les étiquettes LW) Transfert thermique (sur les étiquettes D1)"	Impression thermique directe
COMPATIBILITÉ	Windows® 8.1 ou versions ultérieures, et Mac OS® X v10.14 ou versions ultérieures	Windows® 8.1 ou versions ultérieures, et Mac OS® X v10.14 ou versions ultérieures	Windows® XP, Windows Vista™ (32-bit, 64-bit)et Windows® 7 ou Mac OS® v.10.4 ou ultérieure	Windows® 8.1 ou versions ultérieures, et Mac OS® X v10.14 ou versions ultérieures
DIMENSIONS	16 x 14 x 27 cm	16 x 14 x 27 cm	14 x 19,7 x 18,3 mm	25 x 25 x 26 cm
RÉF.	**359453**	**359454**	**359444**	**359455**

ÉTIQUETEUSES RHINO





MODÈLE	Rhino Pro 4200	Rhino 6000
LIGNES D'IMPRESSION	4	5
LARGEUR ÉTIQUETTES	6 / 9 / 12 / 19 mm	6 / 9 / 12 / 24 mm
CLAVIER	AZERTY	ABC
DÉCOUPE ÉTIQUETTES	Manuelle	Electronique
MÉMOIRE	25 étiquettes	1000 étiquettes
ALIMENTATION	Batterie Li-Ion	Batterie Li-Ion
CONTENU	Etiqueteuse, 1 ruban Nylon 12 mm	Mallette de transport, étiqueteuse, 1 ruban Nylon 24 mm, 1 ruban Nylon 9 mm, batterie Li-Ion rechargeable, adaptateur secteur
RÉF.	**811301**	**359456**

CONSOMMABLES

Etiquettes pour étiqueteuses LabelWriter®



Réf. 969480

	COMPOSITION DU BUNDLE	DIMENSIONS	RÉF.
Multipack	12 rouleaux de 130 étiquettes	29 x 89 mm	**969471**
Multipack	24 rouleaux de 130 étiquettes	29 x 89 mm	**969472**
Multipack	6 rouleaux de 220 étiquettes	54 x 101 mm	**811413**
Multipack	12 rouleaux de 220 étiquettes	54 x 101 mm	**811414**
Etiquettes noir sur blanc	2 rouleaux de 260 étiquettes	89 x 36 mm	**969480**
1000 étiquettes	-	57 x 32 mm	**969540**
500 étiquettes noir sur blanc	-	19 x 51 mm	**969450**

Etiquettes pour étiqueteuses Rhino®



Réf. 811530

	LARGEUR	RÉF.
Etiquette industrielle vinyle noir sur blanc	12 mm x 5,5 m	**811530**
Etiquette industrielle Nylon flexible noir sur blanc	12 mm x 5,5 m	**811400**
Etiquette industrielle gaine thermorétractable noir sur blanc	12 mm x 5,5 m	**811562**
Etiquette industrielle Nylon flexible noir sur blanc	12 mm x 3,5 mm	**811400**
Etiquette industrielle Polyester permanent noir sur blanc	19 mm x 5,5 m	**811470**
Etiquette industrielle Vinyle noir sur blanc	9 mm x 5,5 m	**811525**
Etiquette industrielle Vinyle noir sur blanc	12 m x 5,5 m	**811530**

Index alphabétique - A à C

A

Accessoire
- Baie 148 à 151
- Boîtier serveur 308-309
- Câblage 161 à 163
- Caméra 238 à 246-251-252
- Coffret 144 à 147
- Mobilité 390 à 406
- Raspberry 319
- Smartphone 392-393-395-396
- Tablette 368-371-390 à 394
- Téléphonie 55 à 58
- Terminal point de vente 364

Accus 395-396

Adaptateur
- Apple® 392
- Audio 5-110-111
- BNC 136
- Clavier 136
- Compact Flash 364
- Cordon secteur 97
- CTIA 111
- DB-9 / DB-15 / DB-25 136
- DisplayPort 122-123
- Disque dur 312-323
- DVI 114-115
- Fibre optique 17
- Graphique 322
- HDMI® 121
- IDE 316
- Jack 5-111-112
- M.2 SSD 312-326
- M12 49
- PCI-PCIe 315-316
- PS2 136
- Réseau 179
- Secteur 87
- Souris 131
- SSD 310-312-323-325
- Téléphonie 54-55
- USB 128-131-179-322
- VGA 114
- WiFi 166

AKCP thermomètre IP 73

Alcool isopropylique IPA 61

Alimentation
- A découpage 100
- ATX 308
- Boîtier serveur 308-309
- Caméra 98
- Industrielle Rail DIN 98-198
- Multitension 98
- PC 315-316

Ampèremètre 70

Amplificateur GSM / 3G / 4G 54

Amplificateur
- HDMI® 121
- VGA 114

Antenne
- WiFi 171

Antivol 371 à 374

Antivol pour tablette 371

Armoire
- Réseau 138-139-151-154
- Serveur 139-153-155

Armoire de rangement 305

Atténuateur fibre optique 19

Audio conférence 274-275

B

Backplane 310-311

Bagagerie 404-405

Bague de repérage 36-161

Baie
- Bâti rack 141
- Réseau 138-140-152
- Serveur 139-153-155

Balun 252

Bandeau prise 148-156-94-95

Bandeau rackable 82

Barre de visioconférence 275 à 278-280-282

Barrette mémoire 318

Bâti 141

Batterie externe 394

Batterie externe pour smartphone 392-393-395

Batterie rechargeable 395 à 397

Bloqueurs de cordon 52

Bloqueurs de port 52

BNC 117-255

Bobine papier 362

Boîte de rangement outils 68

Boîtier de raccordement FTTH 14-15

Boîtier
- ATX 325
- Fibre optique 19
- Micro-ATX 325
- Multimédia 322
- Mural 82
- Raspberry 318
- Serveur 308-309
- Tour 325

Boîtier externe
- 2.5" 325
- 3.5" 326
- SSD 325-326

Borne de connexion 79

C

Câble
- Alimentation PCI-Expres 315-316
- Antenne TV 84
- Catégorie 5e 23-24-39
- Catégorie 6 25 à 28-40
- Catégorie 6A 28 à 32-41
- Catégorie 7 41
- Catégorie 8 33
- Coax vidéo 115-255
- Etanche 43
- Fibre optique 13
- Haut-parleur 115
- KX6 115-255
- Monobrin 42 à 44
- Multibrin 39 à 41
- PATC17 / PATC19 84
- Répéteur 133
- Réseau / RJ45 4-22 à 36
- Téléphonie 54 à 58
- Touret 39 à 44
- VATC17 / VATC19 84
- Vidéosurveillance 115-255

Caisse à outils 68-69

Caméra vidéosurveillance
- Analogique 251-252
- Factice 255
- IP 238 à 246

Capteur
- Humidité 205
- Température 205

Carte
- Contrôleur 320
- FireWire 320
- Graphique 322
- Mémoire 317-362
- Parallèle 321
- PCI 320-322
- PCI-Express 320-322
- Raspberry 318
- Réseau 10/100 178
- Réseau Giga 178
- RS-232 321
- SATA 320
- Son 322
- USB 166
- WiFi 168

Cartouche de colle 78

Casque
- Audio 354-356
- Lync / Skype for business 382-383
- Sans fil 351-352-377 à 382
- Téléphonique 294 à 297-303-382 à 388
- USB 353-382

Cassette d'épissure fibre optique 17

Catégorie 5e 23-24-36-39

Catégorie 6 4-25 à 28-36-40-42

Catégorie 6A 28 à 35-41-43-44

Catégorie 7 41-43

Catégorie 8 33-46-50

Chargeur
- Allume-cigare 396
- De voyage 396
- Pile 100
- Secteur 98-396-397
- USB 396

Chariot de transport 68

Châssis fibre optique 16-18-203

Châssis muraux 19" 147

Classe numérique 305

Clavier
- Filaire 333 à 338
- Sans fil 334 à 3336
- Silicone 333

Clé USB 360-361

Clé USB Bluetooth 380

Clé USB WiFi 166

Cliveuse 60-62

Coaxial 84-115-255

Code barre 363 à 365

Coffret 143 à 147

Collier nylon - serre câble 160-161-163

Colonne et colonnette 79

Commutateur
- DB-9 / DB-25 / HD-15 200
- HDMI® 286
- RJ45 180

Compresseur d'air 68

Conférencier 274-277

Connecteur
- Articulé 46
- BNC 255
- Fibre optique 17
- HD-15 38
- RJ 45 à 50-55
- Scotchlock 83
- SOC 62
- SUB-D 38

413

Index alphabétique - C à L

Console LCD
- Avec KVM 222-223
- Sans KVM 222

Consommable pour imprimante thermique 364
Consommable pour étiqueteuse 411-412
Contrôleur
- De température 73-205
- WiFi centralisé 174-175

Convertisseur
- Audio-Vidéo 4-283
- DisplayPort 4-125-126
- Fibre optique 202-203
- HDMI® / VGA 4-283
- Mini DisplayPort 4-125-126
- RJ45 / M12 49
- RS-232 / 485 135-200
- RS-232 / DB-9 38-133-200
- Tension 98-198
- Type-C™ 4-128-179
- USB / RS-232 133-134

Cordon
- A repérage lumineux 34 à 36
- ADSL 55
- Antenne TV 84
- Antenne WiFi 171
- Anti-rongeur 29
- Apple® Lightning 390
- Armé 29
- Booster USB 133
- Caméra / BNC 115-227
- Catégorie 5e 23-24-36-39
- Catégorie 6 4-25 à 28-36-40
- Catégorie 6A 28 à 35-41
- Catégorie 7 41
- Catégorie 8 33
- Coax vidéo 255
- DB-9 / DB-25 136
- DisplayPort 4-123-124
- DVI 116
- Ecologique 27-31
- Electrique 5-86 à 89
- Etanche 27-32-43
- Fibre optique 4-9 à 13
- Fin 28-31
- HDMI® 4-118 à 122
- Interne 320 à 322
- Jack Audio 5-110-111
- Jack pour casque téléphonique 110-283
- KVM 231-232
- Mfi 392
- OTG 390
- Parallèle 136
- Pieuvre KVM 232
- PoE 28
- PUR 31
- RCA 111
- Rétractable 55
- Réseau / RJ45 5-22 à 36
- SATA 313-314
- Secteur 86 à 89
- Secteur avec verrouillage 88-89
- Secteur étranger 88
- Sur mesure 37
- SVGA 4-113-114
- Téléphonie 54 à 58
- Toslink 110
- Type-C™ 5-127-128-390-393-395
- USB 5-128 à 131-390-393
- USB à LED 392-393
- USB amplifié 132-134
- Verrouillable RJ45 32
- VoIP 28

Coupleur et éclateur 48-49-58
Coupleur fibre 17
Courant Porteur en Ligne (CPL) 208
Cutter 64

D

Data blocker 52
DB-9 / DB-25 38-136
DDR3-DDR4 318
Décroché téléphonique 380
Dénudeur de câble 60-63-64
Déport de console 224-227
Dérouleur de câble 47-89-92
Détecteur
- De tension 71
- Signal satellite 84

Détrompeur de prise électrique 83
Diable de transport 68
Dictaphones 403
Digital Media
- Ecran publicitaire 260 à 267
- Media Player 258
- Prolongateur RJ45 271-272
- Téléviseur professionnel 268 à 270

DIMM 318
DisplayPort 4-123 à 126-285
Disque dur
- Externe 358-359
- Interne 324

Docking station 323-398
Domotique entreprise 205
Dongle réseau USB 179
Doubleur RJ45 48-58
Douchette 362 à 365
Duplicateur
- Clé USB 331
- Disque dur 319

Duplicateur (splitter) audiovidéo 285
DVD 361
DVI 4-114-116
DVR 248-253

E

Eclateur de paires / de port 48-58
Ecouteur 5-351-352
Ecran
- Affichage dynamique 260 à 265
- Bureautique 328 à 330
- Grande taille 260 à 265
- Pour salle de réunion 279
- Pour vidéoprojecteur (toile) 303
- Roombooking 259
- Tactile 268
- Toile 303
- Vidéosurveillance 254
- Visioconférence 279

Electricité 83-86 à 102
Embase
- Adhésive 161
- Etanche 47
- HDMI® 96
- Noyau RJ45 43-47-49-50-96
- Presse étoupe 47
- USB 96

Enceinte 287-353
Enrouleur de câble 47-89-92
Epissure fibre 17
Equipement goulotte 76 à 83
Etiqueteuse + consommables 411-412
Extendeur RJ45
- DVI 272
- USB 133
- VGA / HDMI® 271-272

F

Fibre optique
- OM1 9 à 12
- OM2 9 à 12
- OM3 9 à 12
- OM4 9 à 12
- OS2 9 à 12
- Pour BOX Internet 12
- Pré-connectorisée 20

Filtre
- ADSL 57
- Anti-parasite pour jack 112
- Confidentialité 401

FTTH 14-15
Fusionneuse fibre optique 62

G

Gaine thermo-rétractable 22-64
Gaine wrap 162
Gant de protection 60
Graveur externe 361
Goulotte 76 à 78
GRS 27-31-396

H

HDD 324-358-359
HDMI® 4-117 à 125-127 à 130 266-267-271 à 272 283 à 286-290-325-326
HotSpot WiFi 172-174-175
Hub MSi DisplayPort 283
Hub USB 350-351

I

Imprimante de caisse 364
Injecteur PatchSee 34
Injecteur PoE 194
Interrupteur 83

J

Jack audio 5-110-111
Jarretière fibre optique 9 à 12
Jarretière téléphonique 58

K

Keystone 19-45-47-49-50-96
Kit
- Balun 255
- MTR Windows 277-278
- Nettoyage 409
- Réparation Apple®, smartphone et tablette 66
- Vidéosurveillance 255
- Zoom Room 277

KVM Switch
- Bureau 212-215
- IP 221-230-231
- Mini 212-213
- Rackable 216-217-222-223

KX6 115-255

L

Lame de cutter 64
Lampe
- Frontale 74
- Torche 74

Lecteur
- Carte à puce 336
- Carte mémoire 363

Index alphabétique - M à W

Code barre 365 à 367
Liens 161 à 163
Lunette de sécurité 61

M

M2 324
Mallette 66-67-69-70
Manchon RJ45 47
Matrice audio-vidéo 290
Mémoire 317-356 à 359
Mètre ruban 67
Micro-casque 354-355
Microscope fibre optique 60
Mini coffret 202
Mini DisplayPort 125
Mobilier
Scolaire 305
Modem 169-206-207
Modem 3G / 4G / ADSL / VDSL2 169-207
Module fibre optique 204
Moniteur vidéosurveillance 254
Monobrin 42 à 44
Moulure 78
MTR 275 à 278
Multibrin 39 à 41
Multimètre 70
Multiprise 90 à 100
Multiprise avec wattmètre 95
Multiprise à verrouillage 95
Multiprise étanche 90
Multiprise pilotée, contrôlée et mesurée 98 à 100
Multiprise protégée parafoudre 93 à 95

N

Nano clé USB WiFi 166
Nettoyant 408 à 410
NVR 247 à 250

O

Obturateur 47
OM1 9 à 12
OM2 9 à 12
OM3 9 à 12
OM4 9 à 12
OM5 10
Onduleur 102 à 108
Organisateur de câble 162
OS2 9 à 12
Outil - outillage 60-63 à 70

P

Packs clavier / souris 333-337
Paire d'électrode pour fusionneuse 62
Panneau de brassage 16-18-29-56-157 à 161
Panneau de signalisation 61
Partageur audio-vidéo 285
Passage de plancher 162
Passe câble pour baie 145
PatchClip 36
Pâte thermique 317
Pavé numérique 333
PDU 98 à 100-166
Périphérique en silicone 333
Pied à coulisse 67
Pieuvre KVM 232
Pigtail 17
Pile 398-399
Pince 60-63-67-69-70
Pince ampèremétrique 71
Pince électricien et électronicien 63
Pistolet 363 à 365
Pistolet à cartouche 77
Plafonnier WiFi 170-175-176
Plaque Mosaic™ 79
Plastron 77-80-81-83-112
PoE 28-184 à 186-190-194-195
POS/point de vente 362 à 365
Point d'accès WiFi 168-172-173
Point de consolidation RJ45 49
Pompe à alcool refermable 61
Poste à souder 64
PowerBank 395
Presse-étoupe 47
Prise de courant 83-106
Prise satellite 84
Produits de nettoyage 408 à 411
Projecteur 62-98
Prolongateur sur RJ45
HDMI® 271-272
KVM 224-231
Protection d'épissures 18

R

Rack
Amovible HDD/SSD 310-312
SATA / SAS 313-314
Rail DIN 98-198
Rallonge électrique 89
Rallonge RJ45 32
Rallonge secteur avec verrouillage 88
Raspberry Pi 318-319
RCA 111
Refroidisseur 317
Réhausseur d'écran 365
Répartiteur TV / satellite 84
Répéteur WiFi 167
Repose bras 369
Repose-pieds 368
Repose-poignet 348-349
Réseau WiFi 166 à 176
RJ9 54-55
RJ11 54-55
RJ12 54-55
RJ45 4-22 à 36-46-48 à 51-80-81-96
Room booking 259
Routeur 170-207
Ruban pour étiqueteuse 411-412

S

Sac à dos 404-405
Sacoche 404-405
SATA 312-313-314-322-325
Scanner à main 362 à 365
Serre-câble 161-163
Serveur série 200
Smart Plug 208
Socles ventilé 400
SODIMM 318
Sonorisation 287
Soudure 64
Souris 339 à 347
Souris verticale 339 à 343
Souris centrée 340
SSD
Externe 357
Interne 324
Station d'accueil 323-400-401
Stylet pour smartphone et tablette 393
Support
Casque 355
Clavier 383
Ecran 291 à 298-331-332
Laptop 341-369
Motorisé 296-298
Multiprise 92
Mural / Plafond 294 à 299-298-300
Ordinateur portable 400 à 402
Smartphone 393
Tablette 371
Unité centrale 366
Vidéoprojecteur 300
SVGA 4-112 à 114-284-285
Switch
10/100 180-182-186-188
10 Gigabit 183 à 185
Audio vidéo 283-284
Fibre optique 201
Gigabit 181-183 à 185-187-189 à 191
Industriel 196 à 199
KVM 212 à 221
Pocket 180-181
PoE 184-185-190

T

Table roulante 300
Tablettes 406
Talkies-walkies 74
Tapis de souris 348-349
Télécommande 286
Téléphones
Analogique 384
Filaire 384-387-388
PABX 384
Sans fil DECT 385
Standard 384
VoIP 388
Téléviseurs Pro 268 à 270
Testeur 71-72
Testeur d'alimentation 71-396
Thermomètre 70-73-205
Tiroir baie 151
Tiroir fibre optique 16 à 18
Toslink 110
Tour de duplication 319
Tournevis 65 à 67
Tournevis pour smartphone et tablette 66
Traversée fibre optique 18
Trolley 406
Trousses à outils 65 à 70

U

USB 2.0 5-129 à 131-390-393
USB 3.2 4-5-131-391-393
USB 4 129
USB longue distance 133-134
USB Type-C™ 4-5-127-128-391-393

V

Valise de rangement 64-68
Valise réseau 70
Ventilateur 317
Vidéoprojecteur 301-302
Vidéosurveillance 236 à 199
Visioconférence 275 à 282
Visseuse - perceuse 66
VoIP 28-55 à 58

W

Wattmètre 60-91-92
Webcam 352
WiFi 166 à 176
WiFi centralisé 174-175

Index numérique - 01 à 15

01

010251 321
013324-013344 233
013345 133
014020 233
014040 366
014224 366
014234-014424 133
014424 233
014434 133
014522 180

02

020511-020544 259
020546 285
021107-021306 351
021308 350
021312 351
021319-021322 350

03

038528-038825 208

04

040232 366
040234-040311 133
040311 233
040312 366
040313 366
040314 366
040315 366
040316-040318 133
040318 233
040319-040321 133
040331-040360 135
040360 233
040364 133
040365 368
040385 133
040390 135
040810 233
040855-040899 400
041122-041232 135
041306-041310 210
043234 233
043234-043238 400
043239-043240 401
044002 366
045063-045078 70
045099-045129 71
045141-045144 72
045177 71
047389 239
049089 286
049093 272
049094 286
049096 272
049098-049099 290
049994-049996 284

05

050004 228
050009 225
050012 229
050013 225
050014 229
050016 225
050017-050018 228
050022 226
050026-050030 224
050031 227
050033 226
050034 231
050036-050037 226
050038 272
050039 233
050052-050067 290
050071 284
050113 271
050121 272
050133-050134 271
050178-050216 284
050222 393
050223 284
050263-050298 393
050523 284
050563 272
050569 286
050796-050799 352
050806 290
051038 255
051041 352
051071-051073 255
051157-051178 283
051202 272
051221-051248 284
051308-051316 233
051452-051472 232
051704-051714 229
051765-051767 232
051981 284
052001-052019 290
052028-052047 283
052054 290
052190 217
052200-052201 233
052272 212
052274 214
052303-052360 233
052410 214
052481 233
053240 253
053264-053265 206
053307 252
053314 253
053707-054069 242
057282 243
057703-057712 353
057882 244
059201-059222 354
059804-059831 355
059832 354
059837 355
059839 354
059841-059843 355
059963-059967 354

06

060018 228
060102 212
060104 214
060600-060604 226
060610-060924 227
061070-061091 212
061092 213
061093 214
061094 215
061095 213
061110 400
061125-062002 213
063014 214
063040 215
063042 213
063044 215
063052 213
063310-063342 212
066302-066516 216
068000 233
068352-068413 101
068908-068924 208
068934-068994 209
069950 233

07

070107-070175 105

08

083730-083750 114

09

091993-092991 324

10

101000-101035 279
101090-101210 171
101300-101350 192
101624 188
102378-102389 115
102411-102662 114
102670 81
102674-102676 115
102677-102678 81
102681-104308 115
108451-108521 110
108531-108561 111
108566-108572 110
108781-108803 111
108864-109150 110

11

117680-119850 112

12

123111 136
127000-127014 122
127020-127033 123
127241-127247 122
127358-127361 126
127374 125
127375-127377 126
127379-127387 125
127389-127390 126
127391 125
127393 126
127396 124
127397-127426 126
127427-127433 125
127436 126
127437 125
127444-127446 114
127454 126
127461 125
127462 126
127471-127523 116
127541-127569 127
127573 116
127574-127578 127
127583 116
127584 127
127628 126
127666-127671 116
127698-127699 115
127701-127711 116
127732-127735 118
127752-127791 117
127797-127798 123
127801-127812 117
127816-127836 115
127848-127849 121
127857-127869 119
127871 116
127872-127873 119
127875 116
127876 119
127881-127891 116
127898-127922 118
127951 121
127961-127971 116
127980-127983 119
128002-128039 123
128040-128057 122
128059-128061 124
128066-128115 123
128146-128169 124
128205 136
128211-128216 124
128229-128262 117
128269-128280 118
128288-128299 121
128300 136
128301 121
128311-128398 117
128418-128422 124
128490-128499 118
128511-128541 113
128879-128888 120
128890-128922 119
128939-128973 118
128988-128990 120
129409 119
129904 121

13

136001-137010 136
137036 114
137202-138862 113

14

145071-145080 314
146310-146341 313
146600-146630 316
146691-146695 315
146697-146698 314
146699 316
146700 314
146815-146881 315
147273 134
147500 313
147531 315
147550 314
147551 313
147552-147559 314
147560-147562 315
147563-147564 314
147630-147730 313
149204 134
149205 133
149205-149206 233
149213-149272 134
149674 128
149690-149693 393
149695-150314 392

15

150318-150327 129
150328-150344 130
150346 129
150350 130
151242-151243 318
151295-151299 319
151349-151354 318
151355-151359 319
151366 318
151369 319
151381 318
151382-151388 319
151389 318
151481-151484 319
151489-151496 318
151497-151504 319
151505-151508 318
151509 319
151800-151807 318
151808 319
155105 350
155335-155340 110
155523 350

Index numérique - 16 à 28

16

161023 362
161446-161476 104
164184 364
165260-165265 104
165266-165273 105
165274-166229 104
166836 363
167002 162
167040 368
167087-167095 162
167352-167353 368
167393 293
167394 626
167396 626
167420 162
167430-167431 163
167539-168604 360
168761-168764 362
168765-168767 361

17

179502 264
179504-179505 267
179510-179512 264
179836 329
179851 264
179855-179867 328
179868-179874 329
179875 328

18

180054 264
180100 69
180106 267
180109 328
180122 69
180150-180170 161
180845-180854 362
180863-180869 361
180871-180875 360
180879 361
180883-180888 360
180889-180899 361
180925-180929 362
180940-180944 361
180945-180949 360
180956-180977 362
180990-180992 361
180994-181044 360
181467 268
181498-181521 270
181523-181524 268
181529-181534 270
181537-181538 268
181541-181545 263
181555-181558 270
181586-181589 262
181595-181597 268
181638 328
181642 263
181655-181656 268
181657-181660 262
181670 263
181671-181672 268
181673-181681 270
181700-181701 362
181702-181706 360
181707 361
181799 264
181807-181822 262
181824-182167 263
182240 264
182242-182244 267
182246 264
182247-182249 328
182302-182373 261
182437-182482 270
182483 263
182484 329
182492-182493 260
182544-182559 269
182567 260
182574 270
182616 260
182662-182678 269
182708-182709 263
182731-182732 268
182776 269
182924-182926 267
183102-183503 261
183508-183511 267
183514-183519 269
184000-184005 361
184469 268
185550-185557 363
185707-185721 362
185767-185770 359

19

190315-190316 395
190321 267
190323-190324 264
190327-190342 395
190343-190344 360
190345-190346 358
190347 264
190420-190458 348
190465-190468 349
190469-190476 348
190477 476
190485-190486 349
190797 410
190799 409
190803 408
190805-190810 410
190815 376
190815-190816 410
190817-190821 409
190823-190824 410
190835 409
190875 408
190876-190881 409
190887 410
190911 408
190954 410
190956-191805 408
194004 5
194005-194008 4
194013-194014 5
194015-194028 4
194029-194041 5
194041 392
194042 397
194043 397
194044-199012 5
199013-199014 4
199018-199024 5
199027 4
199029-199031 5
199033-199049 4
199050-199055 5
199057-199059 4
199069 5
199070-199071 4
199073 5
199076 4

20

203106-203114 255

22

225099-225104 338
225110 333
225111-225113 344
225116-225119 345
225121-225129 339
225130-225137 342
225144-225147 343
225148 344
225149-225150 343
225160 344
225161 345
225162-225166 339
225195 333
225196 345
225197 338
225198-225199 333
225204-225222 338

23

231300-231350 24
234100-240500 26

24

240670-240960 25
243560-243570 26
243700-243770 25
244560-244570 26
244700-244770 25
245560-245570 26
245700-245770 25
246560-246570 26
246700-246791 25

25

250111-250112 290
250114 286
250118 272
250119 283
250122 286
250126-250127 271
250128-250129 286
250201-250215 283
250257 233
250410-250460 38
252010-252040 58
252121-252221 48
252250 49
252470-252471 48
253011-253183 47
253184 49
253185 32
253191-253197 47
253226 213
253522-253524 212
253525 213
253526 212
253535-253621 233
257019 158
257160-257240 157
257250-257282 158
257294-257296 56
257304 391
257305-257312 157
258139-258148 159
258149 66
258151-258224 159
258611-258655 162
259052 279

26

260013-260024 233
260112-260113 95
260121-260211 233
260212-260213 95
260724-261145 233
261148 217
261149-261184 233
261188 217
261189-261316 233
261442 100
261508-261764 233
261768-261788 217
261798-262117 233
262118-262120 95
262124-262140 233
262215-262326 95
263000 233
263001-263012 200
263100-263884 233
264104 100
264116-264164 233
266108-266216 100
266708-266902 233
266903-266904 230
266905 233
266906-266910 230
266940 233
266946 230
267120-267168 233
267169 221
267170 233
267174 221
267175-267176 233
267177-267183 221
267188-267570 233
267920-267970 220
268010-268108 100
268132-268164 233
268208-268234 100
268270-268288 221
268324-268330 100
268600 233
268901-268902 231
268950-268953 233
268954-268955 231
269000 233
269116 200
269208-269216 233
269308-269348 200
269600 230
269902-269955 231

27

270020 58
270095-270200 49
272020-272200 51
272210-272221 49
272222 198
272230-272240 49
272451 248
272452 50
272452-272453 198
272454 356
272456 356
272458 356
272770 49
272840-272929 50
272969 49
273038-273049 82
273262-273269 51
273279-273282 49

28

280101-280102 55
280202 385
280360-280390 57
280392-280453 384
280454 385
280490 58
280554-280558 386
280570-280600 384
280670 385
281910 791
281920 791
283462-283482 74
284011-284078 384
284531-284643 385
284669 384
284998-285011 54
285500-285505 385
286486 274
288000 54
288051-288053 384
288100-288200 54
288238-288262 384

Index numérique - 29 à 52

29

291045-292200 376
293133-293135 277
293136 274
293183-293276 277
293413-293499 275
299000-299014 278
299016-299017 279
299018-299022 278
299033-299034 279
299046 278

30

300541-300555 178
300991 316
301012-301020 209
301025 179
302211-302219 172
302234-302238 171
302247 172
302248-302251 171
302342-302415 209
302446 195
302721 170
302725 166
302731 209
302733-302886 166
302899 170
302903 209
303016-303027 320
304191-304335 319
304871-304906 322
305045 195
305121 168
305160-305165 166
305200 167
305256-305258 170
305305 167
305307-305315 169
305321 320
305355-305390 169
305501 167
305603 321
305730 209
305740-305790 166
305902 170
306002-306004 167
306019 166
306022-306023 167
306084 320
306350-306355 167
306556 320
306572-306588 321
306705-306900 167
307011 170
307050 174
307055-307075 170
307100-307124 209
307128 174
307206 209
307212-307265 174
307450-307465 167
307521 209
307603-307621 312
307622-307654 174
307655 209
307656-307661 174
307662 209
307665-307690 174
307822 316
308325-308411 207
308627 166
309565-310100 209

31

310200-310310 166
310530-310555 178
310622-310729 179
310735 401
310739-310747 179
310747 723
310749 179
310752 401
310754 179
310754-310756 401
310757 179
310757-310759 401
310760 580
310761-310764 179
310764 400
310765-310790 179
310790 400
311540 210
311691-311726 202
311746 180
311753-311760 202
311761-311780 204
311791-311793 202
311795-311829 204
311848-311849 201
311873 204
311882 202
311895 204
311898 203
311899-311902 204
311903-311906 203
311907-311908 204
311911-311925 203
311929-311943 204
311944 201
311946-311949 204
312175-312190 187
312195 190
313008 201
313011 320
313016 201
313105-313106 181
313108 183
314000-314037 313
314060-314071 315
314162 210
314200 313
314202-314205 210
314235 191
314504-314515 210
314613 296
314614 296
314615 296
314617 296
314621 296
314628 296
314629 296
314630 296
314701-314905 210
314910-314925 206
315308 185
315316 186
315318 185
315326-315332 189
315348-315353 191
315535 189
315807-315809 185
317020 181
317023 190
317029-317030 183
317034 190
317043 183
317047 181
317048-317049 183
317052-317055 209
317056 181
317063-317071 209
317073 188
317086-317105 209
317107 181
317108 209
317109 187
317115 190
317116 187
317121 209
317123 190
317131-317142 209
317148 191
317159-317161 209
317181-317189 185
317191 186
317194 189
317196 186
317207-317210 209
317217-317219 187
317221-317366 209
317368 183
317369 209
317371 181
317408-317409 183
317432 194
317452-317462 191
317496 194
317525 180
317623 174
317624-317632 209
317633-317634 190
317635-317636 191
318964-318994 169

32

320105 180
320231 188
320300 344
321005 180
321010-321013 178
321015 194
321016 187
321024 188
321054 180
321084-321208 182
321400-321410 169
321420 168
321500-321510 172
321520-321530 168
321550 172
323054-323064 180
323109-323210 182
323224-323226 188

33

335539-335679 324
335711-335713 357
335735-335736 324
335743-335744 358
335851-335852 359
335871-335887 358
335898 359
335937 357
335938-335939 358
335944 357
335986-335987 359
335989-336003 358
336049 395
336116-336117 358
336153-336177 324
336191-336197 357
336298-336301 358
337188-338109 301

34

348359-348413 396
348414 195
348415-348416 396

35

352451 128
352453 393
352468-352470 132
359444 412
359448-359451 411
359453-359456 412
359467-359480 411

39

391860-392295 17
392360-392385 9
392388-392399 12
392451-392466 9
392480-392485 19
392601-392778 11
392780-392837 10
392840-392896 9
392901-392926 10
392931-392956 12
393231-393233 9
393234-393235 10
393236-393238 11
393251-393276 10
395063-395083 13
395132-395201 19
395239 159
395240-395255 19
395300-395319 18
395324-395327 14
395330-395333 15
395334-395337 14
395339 20
395340-395341 18
395344-395346 60
395347 61
395348-395349 60
395350-395352 61
395354 60
395357-395358 61
395360 62
395363 60
395365-395366 61
395367-395398 62
395410-395414 17
395415-395421 18
395422-395443 16
395542-395543 60

41

410000-411204 210
411205 202
411244-411999 210
412016 186
412022-414208 210
414210 188
416214-417210 210

42

425008-425010 185
425030 189
425048-425049 191

43

430120-431528 175
435025-436024 173
436100-436952 175

44

440010-440200 176

46

460000 376
460060 380
465610 378
469230 385

47

471200-473311 210
476106 181
476107-476111 210

50

500003-500005 289
508036 323
508301 311
508305-508350 323

52

522000-522110 203
522111 192
522116 203
522126 193

Index numérique - 52 à 75

522130 203
522150 193
522209-522213 203
522227-522228 193
522231 184
522232 199
522234 203
522235-522250 193
522315-522343 199
522403-522453 173
522531-522538 193
522600-522607 173
522613 199
522691-522692 204
522705-522715 181
522716 186
522718 184
522720 186
522725-522728 189
522793-522799 204
522810 184
522818-522825 186
522831 189
522846-522891 204
522905-522906 181
522908 184
522910-522912 178
522916 186
522927 184
522929-522933 193
522953-522958 184
522974-522979 192
522980-522981 184
522983-522990 192
523024-523035 267
523037-523063 239
523159 240
523263 247
523283-523288 248
523291 238
523292 239
523295 240
523297-523300 254
523304 238
523305-531282 240

53

531283 238
531284 254
531296-531299 239
531303-531356 238
531385 239
531387 238
531558 240
531569-531571 247
531589 267
532261 136
532403-532415 128
532416 392
532417-532418 393
532424-532433 128
532440 130
532448 131
532449-532450 128
532451 130
532452-532458 393
532461-532478 132
532480 129
532481-532482 130
532483 131
532485 129
532488-532497 130
532499 131
532501-532514 128
532515-532517 393
532525-532529 130
532530-532531 393
532533 129
532541-532544 128
532553 131
532555 129
532558 131
532560 130
532561 131
532564 129
532570-532571 392
532600-532602 132
532605 129
532649-532650 131

54

543130 351

55

552258 193
552518 201

57

571203 344
572315-572334 347
572390-572423 346
572424-572427 347
572448-572449 344
572450-572451 345
573066 353
573370-573371 90
573400 353
573408-573426 92
573430-573431 90
573721-573724 89
574001 309
574400-574401 376
574436 333
575428 344
575436-575445 333

58

580201-580261 136
580419-580460 86
580490 87
580691-580701 110
580702-580797 232
581449-581702 114
583500 233

59

594500-594601 370
595043 365
595115-595140 364

60

600028-600265 289
600311 205
600318-600347 289
600371-600488 205
600502 70
600520-600829 205
601029-601039 111
605000-605050 73

61

610401-610811 55
611875-611880 41
611897-611916 39
611922-611939 40
611940-611952 41
612004-612009 43
612010-612015 41
613100-613104 56
613513-613526 42
613527-613529 43
613530 42
613532-613543 43
613567 50
613600-613603 44
613610-613616 45

62

620625-620626 161
620633-620645 47
629011-629041 163
629111-629151 161
629160 163
629161-629162 161
629163 160
629164-629166 163
629211-629213 64
629341-629371 161
629421-629447 163

65

650035-650263 380
650310 378
650311-650312 382
650320 378
650321-650518 382
650524-650525 378
651046 389
651647 390
652000-652080 389
653213-653327 382
654000-654060 389
654245-654246 378
654300-654328 381
655020-655200 380
655201-655204 379
655217 380
655230-655241 382
655410-655610 378
655611 381
655612-655616 378
655618 381
655643-655645 378
655675 380
655701 378
655710 381
656010-656020 389
656200 380
657210-658224 379
658226-658229 382
658243 379
658245-658248 378
658410-658446 379
658618-658624 390
658681 381
658715 380
658800-659010 390
659011-659012 387
659015 388
659019-659050 387
659120-659171 388
659230-659452 387
659802-659840 385

66

666033-666676 383

70

700004-700012 396
700090 38
700107 287
700150-715090 38

71

7199941-7207746 255

72

720013 244
720121-720129 110
720140-720411 111
720550 110
720801-720810 89
721111-721136 111
722350-722410 367

73

730189-730198 310
730524-730526 311
730527 310
730529-730540 311
730965-730985 363
734404-734408 309
736505-736579 308
736582-736685 309
736690-736730 308
736780-737337 325
738025-738185 323
738303-738324 325
739192 310

74

740014 280
740048 249
740054 280
740351 316
740784 241
740978-740989 252
743082-743140 195
745835-745853 287
746348-746350 204
746362 201
746378 204
746387 199

75

750459 249
750569 280
750851 246
750904-751141 254
751143-751146 302
751176 288
751531-751532 246
751700-751734 222
751736 246
751737-751738 245
751744 222
751768 249
751908-751988 223
751993 249
752013-752014 222
752099 243
752247 246
752270-752272 280
752359 287
752704 222
752706-752707 287
752708 223
752710-752711 287
752754-752804 222
752808 223
752828-752829 280
753021 79
753058 252
753167-753168 287
753237-753238 266
753243-753257 77
753258-753259 81
753262-753277 83
753281-753291 80
753295-753296 77
753299 83
753316 288
753317-753318 78
753321-753322 79
753323 288
753326 162
753333 288
753335-753339 79
753340-753349 162
753350-753360 76
753361-753363 77
753364-753365 78
753366-753367 77
753368-753382 78
753383-753385 79
753386-753387 78
753388-753389 288
753395 254
753490-753527 161
753536-753540 330
753640-753650 162
753679-753680 241
753700-753715 162
753769 330
753776 244
753791-753795 265
753802 79
753841-753844 241
753849 147
754451-754545 149
754715 159

Index numérique - 75 à 81

754720 157
754841 159
754852-754866 152
754900-754902 147
754906 198
754908-754909 147
754910-754911 198
754921-754929 153
754950-754983 152
755256-755259 149
755266 66
755280-755285 148
755286-755287 150
755291 149
755293-755700 151
755701 149
755702-755706 150
755707-755708 151
755709 150
755710-755713 151
755714-755719 148
755720-755722 145
755723-755725 148
755726 145
755727-755736 148
755737-755744 142
755745 145
755746-755753 143
755754-755768 144
755769-755777 138
755778-755783 139
755784-755788 140
755789-755791 143
755792-755798 145
755799 151
755800-755802 138
755803 139
755804-755806 138
755807 139
755808 140
755810 139
755812 138
755814 149
755846-755851 150
755852-755853 151
755861-755869 140
755870 151
755871-755873 142
755874-755876 146
755881-755884 151
755885-755894 146
755900-755904 151
755905 147
756105-756160 154

76

760321-760379 288
761141-761142 254
765278 288
765387 270
765410 252
765411 283
765594 287
765756 243
766015-766016 404
766204-766260 104
766354 403
766365-766420 406
766767-766770 404
767117 241
767184-767188 404
767205 405
767248 266
767726-768005 104
769440 406

77

771732 403
771748 404
771881 104
772280-772341 105
772468 405
772482-772486 404
772569 288
772694 302
772720 287
772795 404
772853 403
772855-772861 304
773209-773211 403
773241 245
773382 302
773385-773388 377
773437 403
773620-773674 302
773677 243
773707 406
773768 280
773849-773851 288
773856-773860 287
773879-773880 403
773881-773882 356
776051 405
776082-776084 404
776270-776272 403
776300-776305 106
776306-776309 108
776711-776734 406
776800-776803 403
777797 267
777866-777912 274
777938-777939 275
777976 276
777982 275
777984-777991 274
777994 276
777995-778001 274
778003 275
778009 274
778014-778022 275
778024 276
778025 275
778050 352
778071-778073 277
778120-778121 390
778122 277
778122-778124 390
778128-778129 276
778132 275
778137 276
778142 275
778147 276
778150 275
778151-778154 276
778156 277
778158 276
778173 277
778188 405
778198 277
778199 105
778207-778227 405
778239 356
778240 276
778241-778242 277
778245-778246 405

78

780032 287
780328 244
780398 252
788200-788201 277

79

790011 242
790053 244
790110 253
790178 241
790185-790188 242
790601-790603 253
790890-790892 107
790900-790917 108
790920-790928 107
790930-790993 108
791061-791065 107
791077-791133 108
791141-791217 107
791380 193
791401 107
791611 287
791625 288
791749 93
791806-791830 106
791831-791842 108
791850 106
791889-792279 288
792896 282
792958 288
792961-793005 302
793082 249
793084 288
793165 287
793275 241
793278 287
793537-793542 265
793543-793551 266
793564 249
793565-793572 266
793579 243
793580 356
793605-793616 253
793658-793664 249
793705-793758 253
793812 249
793828 242
793842 253
793843-793845 249
793853-793855 253
793912-793914 249
793981-793983 403
794021-794023 287
794102 244
794112 243
794115-794117 249
794126 253
794200-794209 103
794211-794225 102
794226-794246 103
794300-794302 258
794303-794312 281
794313-794314 258
794315 282
796002-796008 394
796013-796017 396
796018-796019 394

80

801066-801123 98
801125 201
801127 134
801128 472
801143-801144 98
801145 312
801259 396
801408-801409 309
807137-807148 91
807510-807553 89
807923-808007 88
808008-808011 86
808012 89
808013-808017 86
808018-808019 88
808020-808051 86
808058-808070 88
808071-808079 86
808080-808084 88
808087 89
808088-808097 88
808098 89
808110-808211 86
808308-808431 87
808509-808515 90
808521 92
808522-808578 90
808586-808784 93
808891-808916 94
809010-809046 89
809047 77
809068-809081 87
809091-809093 83
809502-809503 91

81

810175 686
810185 686
810190-810195 316
810232-810233 68
810250-810251 64
810301-810309 95
810310-810316 99
810317-810470 95
810520-810560 93
811255-811269 40
811301 412
811303-811371 411
811400 412
811402-811403 411
811413-811562 412
811649-811651 411
812028-812047 63
812112-812120 161
812230 63
812320 67
812932 55
813009 70
813010 255
813012-813100 63
813102 67
815149 64
815155 66
815510 64
815511 65
815521 64
815541 63
815550-815564 64
815566 63
815571 65
815575-815578 60
815584 67
815586 66
815587 63
815588 66
815600 67
815601-815604 65
815611-815616 63
815617 67
815631 65
815643-815650 66
815662 68
815663-815666 61
815668 68
815670 65
815671 70
815681 67
815682 61
815698-815700 64
815715-815745 74
816580 66
817001-817070 71
818001 69
818082-818083 70
818101-818118 68
818119 69
818120 67
818121 68
818126 64
818131 71
818134 60
818135-818160 69
818212-818213 71
818260 68

Index numérique - 82 à 98

82

820030-820040 90
820110-820114 89
820120-820121 92
820122 90
820153 91

83

830002-830273 84
830274 68
830287-830310 84
831700 64
832063 77
832118 84
832551-832953 67
834070 83

84

840024 335
842032-842930 26
844600-844779 34
844910-844931 35
844932-844965 36
844970-844993 35
845000-845023 36
845038-845050 27
845055-845063 26
845070-845080 32
845104-845107 36
845129-845142 163
845148-845169 35
845170-845217 26
845300-845301 35
846015-846954 23
847015-847500 24
848050-848920 25
848935-848942 32
848943 47
848944-848948 32
849400-849416 52

85

850011-850023 30
850026-850148 33
850310-850400 30
850711-850890 27
851211-851218 24
851310-851354 28
852510-853819 26
853910-853967 23
854101-854158 24
854180-854248 25
854265-854270 27
854275-854305 32
854311-854358 30
854370-854385 31
854395-854441 27
854450-854488 28
854500-854562 31
854600-855958 27
856810-856936 28
857040-857130 24
857160-857167 28
857180-857250 23
857280-857350 24
857700-857795 30
857800 24
857900-857962 26
858301-858385 30
858401-858541 31
858560-858655 33
858700-858748 31
858750-858759 32
859410-859426 29
859450-859457 28
859458-859465 29
859500-859587 30

88

881110-881200 99
881202-881204 98
881210-881410 99
882160-882800 200
884000-884020 218
884100-885016 219
885017 222
885108-885832 219
885908-885928 218

89

890231 201
891008 182
891016 332
891026 188
892880 180

90

901840-901852 48
902452 47
902602-902603 58
902830-902870 49
902900-902903 296
902908-902920 297
902930-902950 295
902956-902975 305
902982 300
902992 626
902995 626
903003 626
903004 626
903010 297
903013 296
903032 295
903033 296
903034 293
903038 626
903039 623
903057 626
903059 305
903064 297
903065-903083 305
903089-903106 300
903113 296
903118 288
903127 623
903128 626
903129 299
903130 296
903135-903136 297
903139 369
903140-903145 296
903146 295
903154 305
903165 296
903186 300
903228-903231 295
903236 305
903246-903248 300
903256 298
903310-903331 368
903366 295
903367-903373 296
903377 297
903411-903419 402
903426 299
903427 402
903463 298
903466 300
903524 369
903532 293
903533 626
903534 295
903535 298
903536 299
903537-903544 291
903586 299
903611 393
903641-903645 162
903730 623
903731 623
903735-903738 293
903740-903741 368
903742-903746 369
903748 623
903749 369
903750-903751 293
903752 626
903753 623
903756 626
903975 305
904001-904401 38
904425-904439 317
904500 71
904501 38
907293-907295 348
907716-907741 147
908050-908070 160
908080 159
909160 686
909180 316
909871 371

91

910083-910915 317
911711-911722 81
911723-911728 80
911730 57
911731 51
911733 47
911734-911748 54
911777 58
911831-911911 57
914095 373
915000 372
915005 373
915010-915020 372
915025-915026 373
915030-915035 372
915040-915045 373
915055-915056 372
915060 370
915062-915063 372
915064 373
915070-915076 372
915077-915081 373
915090 374
915099 372
915101 374
915103 370
915106 373
915110-915112 371
915114 370
915115 374
915116-915125 371
915160-915180 368
915190-915196 374
915199 372
915235 371

92

920351 321
920420-920441 55
920442-920443 58
920450-920460 55
920560-920580 46
920620-920630 55
920802-920880 46
921530-921555 322
924555 326
924620 323
924625-924664 326
924665 325
924675-924695 326
925400 54
925528-925536 337
925539 334
925542 335
925544-925546 334
925549 335
925553 336
925554 337
925556 335
925564 336
925569 335
925574 346
925589 337
925599 336
925600 54
925604-925605 335
925607 337
925608-925614 334
925622-925623 336
925800 54
925900-925901 56
925909 335
925967 337
925989 335
925991-925995 337
925996-926412 335
926431-926576 336
926643 335
926665 333
927933-927935 366
927940 364
927941 367
927943 366
928000 365
928019 367
928020 364
928021-928023 367
928172 366
928185-928190 364
928197-928404 366
928820-928841 56

93

933401-935800 54
936501-936597 57
936650 54
939100-939901 64

94

944001-944022 96
944026-944035 97
944036-944044 96
944061-944110 97
944111-944112 96

95

957430 290
958411-958471 399
958495-958522 398
958691-958806 399
958813-958817 397
958818 399
958884-958886 397
958900-959337 399

96

964102-964171 303
965033 300
968440 296
968441 297
968442 296
968443 297
968444 296
968445 297
968446 296
968448-968449 298
968450-968451 299
969450-969540 412
969700-969780 411

97

971501-971504 340
971505-971506 341
971507-971508 340
971509-971514 341
971515-971532 340
971534 341
973070-973115 24

98

980334 189

Index des marques

3M 50-61-83

Aavara 292-293-294-295-296-297-300-331-332

ADVANCE 309-323-325-344-345-350-352-353-363-396-402

AF 409

AKCP 73

Alcatel 384

Alcatel-Lucent 384

Allied Telesis 173-178-181-184-186-189-192-193-199-201-203-204

ANSMANN 74-393-396-397-399

AOC 329

ATEN 95-100-133-135-200-212-213-217-220-221-224-226-227-230-231-232-233-271-272-283-284-286-290-321-351-400-401

AVerMedia 352

BACHMANN 89-92-93-95-96-97-162

Bakker Elkhuizen 344-369

BARCO 258-281-282

BenQ 301

BOSCH 243-244-266

BOSE 280-287-288

Cambium Networks 176

campus 354

ChargeBox 304

CHERRY 334-335-336-337-346-347-348-354

Contour 340-341

CORNING 44-45

dacomex 4-5-166-292-294-296-297-298-299-331-332-333-338-339-344-345-349-350-353-355-365-369-370-371-372-373-374-376-392-393-408-409-410

dahua 238-239-240-247-248-254-267-330

dataflex 162-163-293-294-332-368

devolo 208

Dexlan 16-17-18-20-25-30-31-33-40-49-50-51-60-80-81-89-90-101-115-135-145-148-149-159-161-166-178-179-180-182-187-188-194-195-201-202-204-212-213-214-215-216-222-223-225-228-229-308-309-310-312-320-321-322-323-325-326-376-400-401

DYMO 411-412

EasySplicer 62

EATON 104-105

EPIPACK 147-152-153

ekivalan 13-42-43-56-138-139-140-142-143-144-145-146-147-148-149-150-151

EnGenius 173-175

EPSON 364

evoko 259-285

Evoluent 342-343

Gigaset 384-385

Hanwha Vision 241-242-249-252-253

Honeywell 366-367

HUAWEI 171-188-192-279

HW group 205

HYPERTEC 319

IBOCO 79-198

ICY DOCK 310-311-325

ioScratch 163

IEC LOCK 88-89

iiyama 243-264-267-328

INFOSEC 93-94-106-107-108

(Intenso) 324-357-358-360-361-362-395-396

i-PRO 245-246

Kingston 362-363

legrand 77-80-81-82-83-84-89-90-95-99-102-103-154-161

LG Business Solutions 260-261-267-269

lockncharge 305

MW MEAN WELL 98-198

MINKELS 155

MOBILIS 404-405

MOTOROLA SOLUTIONS 74-385

neovo 254

netAlly 71

NETGEAR 166-185-186-189-191

OM SYSTEM 403

OPTICON 364

Optoma 301

orosound 377

PATCHBOX 66-159

PatchSee 34-35-36

PHILIPS 262-263-268-270-329-403

PLANET 71-186-188-202-206-210

PNY 324-363

poly 274-275-277-378-380-385-74-275-276-277-352-378-379-380-381-382-385-387-388-389-390

Poynting 171

Raritan 98-99-200-218-219-222

Raspberry Pi 318-319

REHAU 76-77-78-79

robustel 207

SanDisk 360-362

SANOTECH 410

SEAGATE 324

SENNHEISER 280

SHOKZ 356

SKROSS 91

SMART KEEPER 52

softing 72

SONOS 289

SONY 265-266-302

stonet 181-210

Targus 350

ThinPATCH 34

tp-link 166-167-168-169-170-174-178-179-181-183-187-190-191-201-203-204-207-208-209

Transcend 350-359-360-362-363

TVTools 127

VARTA 397-398

velleman 195-206

vogel's 291-293-294-295-296-297-298-299-300-332

wacom 406

WAGO 83

WallPatch 35-51

Western Digital 358

xtorm 394-396

Yealink 278-279-383-384-386



OUBLIEZ LES ANGLES MORTS

Caméra multidirectionnelle 5 Canaux avec IA, Infrarouge et PTRZ

PNM-C34404RQPZ

- Détection d'objets à 360° et classification basées sur l'intelligence artificielle
- Réduction des fausses alarmes
- Franchissement de ligne virtuelle basée sur l'IA
- PTRZ intégré pour un réglage de la caméra à distance
- Réduction des mouvements flous et des bruits, basée sur l'IA
- Qualité optimale de nuit grâce à la lumière infrarouge
- Réduction de bande passante basée sur l'IA
- Une cybersecurité à toute épreuve

www.hanwhavision.eu

exertis-connect.fr
0 810 02 91 91 Service 0,06 € / min + prix appel
cde@exertis-connect.fr



CHERRY

MOBILITÉ



CHERRY GENTIX BT

Souris Bluetooth® avec fonction multi-appareils



CHERRY KW 9200 MINI

Clavier multi-canal rechargeable

CATALOGUES

CHERRY met tout en œuvre pour améliorer continuellement ses produits et sa démarche responsable.
Cela passe par la réduction des déchets sur ses produits, en améliorant les emballages et la conception des produits. C'est pour cela que cette gamme de produits ne contient aucun emballage plastique.

POUR TOUT PROJET OU QUESTION **APPELEZ-NOUS AU** 0 810 02 91 91 Service 0,06 € / min + prix appel

exertis | CONNECT

S.A.S. CUC au capital de 11 010 000 € - 348 940 206 RCS Versailles. Tous les renseignements contenus dans ce catalogue (photos, descriptions, références et prix) n'ont aucun caractère contractuel et sont susceptibles d'être modifiés sans préavis. Imprimé en France - © AdobeStock.com

FR BAC DE TRI

3 548380 083413